Archiv DO-UT-DES „Totenzettel“

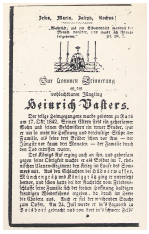

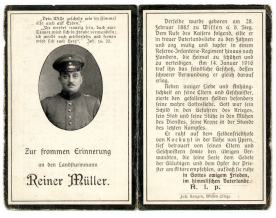

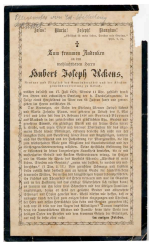

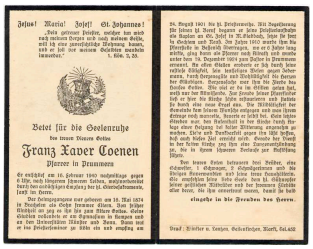

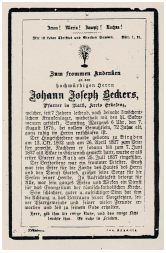

Auf den folgenden Seiten sind fast 12.000 Namen von Toten (wie oben) zu sehen, zu denen uns Totenzettel vorliegen.
Immer wieder stellen uns Menschen dankenswerterweise einzelne oder ganze Sammlungen von Totenzetteln zur Verfügung. Gerne scannen wir auch Ihre Totenzettel ein und stellen Sie den Familienforschern in Nah und Fern zur Verfügung. Bitte wenden Sie sich dabei an die unten angegebene Adresse. Wir aktualisieren diese Liste immer wieder: schauen Sie bitte deshalb von Zeit zu Zeit auf diese Internetseite.

Anmerkungen:

1. Bei alten Totenzettel (ca. vor 1950) sind oft auch der Sterbeort, der Geburtstag und –ort, der Ehepartner, das Heiratsdatum, die Anzahl der Kinder u.a. angegeben.
2. Bei Totenzettel mit Sterbedatum +0 und ähnlich ist leider kein genaues Sterbedatum angegeben.
3. Bei den weiblichen Verstorbenen ist immer der „Mädchenname“ angegeben, wenn sie verheiratet waren.
4. Es gibt auch separate Dateien zu den folgenden Gruppen:
    a. Gefallene 1870-1871
    b. Gefallene 1914-1918
    c. Gefallene 1939-1945
    d. Priester

Bitte wenden Sie sich in allen Fragen an Ihr DO-UT-DES-Team. Wir helfen Ihnen gerne weiter.

DO-UT-DES-Familienforschung@t-online.de

Für das Team: **Horst-Dieter Jansen, 41844 Wegberg, Gerhart-Hauptmann-Str. 25**
Tel: 02434/5176 , Email: Jansen.Horst-Dieter@t-online.de

Nr.	Familienname	Vorname	Sterbedatum
1	Abels	Gertrud	4012004
2	Abels	Katharina	8031987
3	Abels	Maria Catharina	15051877
4	Abels	Maria	6101983
5	Abels	Peter	21121978
6	Abrahams	Gerta	1071997
7	Abrahams	Maria	17091956
8	Abrahams	Maria	28071966
9	Abrahams	Peter	14111944
10	Abrahams	Peter	17101960
11	Abrahams	Willy	0
12	Achten	Alfons	11021959
13	Achten	Anna	19981985
14	Achten	Leonhard	23091955
15	Achten	Peter Wilhelm	7041918
16	Achten	Peter	26041957
17	Achten	Sibilla	31012002
18	Achten	Holger	7041985
19	Ackens	Hubert Joseph	17071879
20	Adams	Anna Sophia	15031923
21	Adams	Anna	14071968
22	Adams	Christian	19051947
23	Adams	Hanni	10021982
24	Adams	Heinrich Jacob	30121915
25	Adams	Helene	29041983
26	Adams	Jakob	22061989
27	Adams	Johann Mathias Hubert	2021883
28	Adams	Johann Wilhelm	20051937
29	Adams	Josef	25011993
30	Adams	Josefine Maria	18071961
31	Adams	Josefine	1081979
32	Adams	Josefine	28081940
33	Adams	Maria	4111936
34	Adams	Willi	2072004
35	Adams	Matthias	16061959
36	Adams	Gertrud	0
37	Adenauer	Ria	14011998
38	Adolfs	Jakob	10051945
39	Adolhpy	Margarethe	8031953
40	Adolphy	Luise	16071981
41	Adrians	Andreas Arnold	29041999
42	Aengenendt	Adelgunde	26061995
43	Aengenendt	Agnes	21121945
44	Aengenendt	Heinrich	31031940
45	Aengenendt	Johann	11101951
46	Aengenendt	Joseph	15091988
47	Aengenheister	Gerhard	7021937
48	Aha	Emma	6102005
49	Ahlemeier	Annemarie	3021968
50	Albers	Johanna	5071895
51	Albert	Maria	24071919
52	Albertz	Anna Maria Caecila	14071893
53	Albertz	Maria Mathilde	1061932
54	Albertz	Sofia	22031990
55	Albertz	Anna Sibilla	6061937
56	Aldenhoven	Heinrich	12081942

Nr.	Familienname	Vorname	Sterbedatum
57	Alefsen	Ingrid	2111970
58	Alink	Bernulph	23062005
59	Allertz	Kornelia Hubertine	7031955
60	Alles	Martin	8011964
61	Allroggen	Elisabeth	11082003
62	Allwicher	Elisabeth	1091997
63	Allwicher	Anna Margaretha	23101942
64	Altenkamp	Johanna	29051969
65	Altgassen	Adolf	20031968
66	Althoff	Hermann	20041988
67	Althoff	Robert	21945
68	Amberg	Michael	8082000
69	Amels	Anton	16031991
70	Amels	Hubert	17122006
71	Amels	Hubert	25031962
72	Amels	Josef	17011998
73	Amels	Käthi	13051968
74	Amend	Barbara	13121962
75	Amend	Elisabeth	31102002
76	Amend	Gertrud	30071980
77	Amend	Gottfried	23042001
78	Amend	Gottfried	26091966
79	Amend	Heinrich	1101942
80	Amend	Heinrich	4031945
81	Amend	Heinrich	7031969
82	Amend	Heinrich	10061940
83	Amend	Helene	24011955
84	Amend	Hubertine	11042006
85	Amend	Josef	26071942
86	Amend	JosefA	26071942
87	Amend	JosefB	26071942
88	Amend	Katharina	15101994
89	Amend	Katharina	15101994A
90	Amend	Katharina	15101994B
91	Amend	Maria Helene	26021953
92	Amend	Maria	10011949
93	Amend	Maria	18101997
94	Amend	Martin	11945
95	Amend	Martin	2031969
96	Amend	Martin	3081964
97	Amend	Richard	9011978
98	Amend	Anna	17101991
99	Amend	Fritz	16011999
100	Amend	Katharina	19071967
101	Amend	Kurt	1101994
102	Amend	Maria	3071994
103	Amend	Mechtilde	7011972
104	Amhausend	Heinz	22111998
105	Ampütz	Anna Catharina	15111882
106	Ampütz	Anna Sophia	21061904
107	Ampütz	Cornelia	6091922
108	Ampütz	Maria Catharina	12061916
109	Amrath	Elise	18011944
110	Anderheiden	Bernhard	10071988
111	Andermahr	Leonard	17111970
112	Andermahr	Wilhelm	5091971

Nr.	Familienname	Vorname	Sterbedatum
113	Anderstiegen	Anna	25071981
114	Anderstiegen	Christian	8082001
115	Anderstiegen	Peter	2031983
116	Anhalt	Klara	7071994
117	Anstöhs	Peter	4031979
118	Anstötz	Jakob	17111940
119	Anton	Josef	23052003
120	Antonetty	Clara	18061915
121	Antweiler	Eduard	8021983
122	Apel	Barbara	4101982
123	Apel	Reinhold	3071993
124	Appel	Sonja	19012009
125	Arend	Gerhard	13042004
126	Arend	Kurt	5091943
127	Arend	Paul	22011971
128	Arenz	Agnes	5111970
129	Aretz	Anna Mechtilde	28121944
130	Aretz	Anna	3091957
131	Aretz	Anna	19071988
132	Aretz	Anna	24011994
133	Aretz	Anna	30111998
134	Aretz	Anton	18051979
135	Aretz	Ernst Friedrich	17101943
136	Aretz	Gerta	14061997
137	Aretz	Gertrud	26041994
138	Aretz	Heinrich	9121947
139	Aretz	Heinrich	14121949
140	Aretz	Helene	11011996
141	Aretz	Helene	14062006
142	Aretz	Helene	19081957
143	Aretz	Josef	19031981
144	Aretz	Josef	24041984
145	Aretz	Josefa	6021994
146	Aretz	Joseph	2071952
147	Aretz	Joseph	28041915
148	Aretz	Klara	3031988
149	Aretz	Leo	31011979
150	Aretz	Leonhard	3021983
151	Aretz	Magdalena	17021953
152	Aretz	Maria Gertrud	19091957
153	Aretz	Maria	2111989
154	Aretz	Maria	9111961
155	Aretz	Maria	25101973
156	Aretz	Walter	17041986
157	Aretz	Wilhelm	5011955
158	Aretz	Willy	9051978
159	Aretz	Willy	10031994
160	Aretz	Johann	4051986
161	Aretz	Josefine Agnes	7011940
162	Aretz	Willi	1081946
163	Aretz	Gerhard	27051959
164	Aretz	Elisabeth	3101986
165	Arnolds	Anna Barbara	23041973
166	Arnolds	Martin	24121959
167	Arntz	Hendrina	23121875
168	Arntzen	Heinrich	17101987

Nr.	Familienname	Vorname	Sterbedatum
169	Atzor	Anna	27051976
170	Aufsfeld	Antoinette	27051972
171	Aufsfeld	Maria	14121978
172	Aufsfeld	Maria	29061999
173	Aufsfeld	Peter	14051962
174	Augstein	Joannes	26011939
175	August	Gertrud	6021970
176	Aust	Katharina	1011947
177	Avots	Peter	17092003
178	Axer	Adolf	23011958
179	Baackes	Gertrud	17071912
180	Baars	Erika	23072010
181	Baatz	Margarete	17111989
182	Bach	Klara	22021988
183	Bachem	Luise	3121949
184	Backenecker	Johann	10081990
185	Backers	Josef	13051949
186	Backes	Lenchen	18071940
187	Backhaus	Barbara	29031919
188	Backhaus	Christine	24061985
189	Backhaus	Cornelia	15081999
190	Backhaus	Gertrud	7081993
191	Backhaus	Katharina	18061988
192	Backhaus	Maria Sophia	17031955
193	Backhaus	Martin	3012002
194	Backhaus	Theodor	24051975
195	Backhausen	Christine	28031999
196	Bahnschulte	Heribert	1092008
197	Bahnschulte	Hermann	13041948
198	Bähren	Sibilla	16042000
199	Bähren	Werner	2111895
200	Balazs	Peter	15121988
201	Balcerzak	Anna	4011994
202	Balcerzak	Josefa	6101988
203	Balgheim	Josefine	4021982
204	Baltes	Agnes	4091981
205	Baltes	Anna Maria	23091984
206	Baltes	Anneliese	12121989
207	Baltes	Anneliese	28041954
208	Baltes	Anton	5111943
209	Baltes	August	24122000
210	Baltes	Elisabeth	5011997
211	Baltes	Elisabeth	23111986
212	Baltes	Ernst	8061987
213	Baltes	Franz Wilhelm	29051916
214	Baltes	Hans	19111983
215	Baltes	Heinrich	14121978
216	Baltes	Ingeborg	16072000
217	Baltes	Josef	26101996
218	Baltes	Katharina	2061998
219	Baltes	Katharina	24091967
220	Baltes	Maria	14061992
221	Baltes	Mathias	26061944
222	Baltes	Otto	10031978
223	Baltes	Theodor	4021953
224	Baltes	Toni	9041994

Nr.	Familienname	Vorname	Sterbedatum
225	Baltes	Wilhelmine	3122005
226	Baltes	Willy	19071983
227	Baltes	Aloysia	10121970
228	Baltes	Leonhard	15091963
229	Baltes	Matthias	10061963
230	Baltes	Werner	8091962
231	Baltes	Heinz	6102006
232	Balve	Gertrud	13111971
233	Balve	Elisabeth	20021976
234	Banceanu	Heinz-Georg	13081990
235	Bange	Hans	21121992
236	Bange	Leo	13111990
237	Banken	Cäcilie	20061968
238	Bannach	Michael	3041999
239	Banning	Heinrich	8061883
240	Bans	Walter	21031958
241	Barckholt	Heinrich	20031974
242	Barden	Heinrich	18071945
243	Bardenberg	Maria	9011997
244	Barlage	Friedrich Hermann	15091953
245	Barlogie	Maria	28041946
246	Barrawasser	Johannes	23041989
247	Bartels	Wilhelm	22022007
248	Barten	Agnes	1071995
249	Barten	Wilhelm	18101982
250	Barten	Elisabeth	21071994
251	Barten	Hubert	12051968
252	Barth	Agnes	3021957
253	Barth	Anna Maria Katharina Barbara	5051956
254	Barth	Christian	1021963
255	Barth	Franz Wilhelm	18081969
256	Barth	Heinrich Hubert	1051908
257	Barth	Heinrich	30071956
258	Barth	Johann Heinrich	1875
259	Barth	Leo	14031978
260	Barth	Maria	9091969
261	Barth	Änne	4071957
262	Barthels	Jakob Wilhelm	11031976
263	Barths	Hermann	22081942
264	Barths	Hermann	22081942A
265	Bartkowiak	Johanna	17091978
266	Bauch	Reinhold	29121984
267	Baudach	Wilhelm	21031984
268	Bauer	Anna	20061970
269	Bauer	Elisabeth	6081969
270	Bauer	Elisabeth	11081961
271	Bauer	Georg Johann	10091942
272	Bauer	Heinrich	25051926
273	Bauer	Hubertine Franziska	9081976
274	Bauer	Jakob	20011945
275	Bauer	Johann	14031927
276	Bauer	Johannes	8011961
277	Bauer	Johannes	23111973
278	Bauer	Katharina	10091975
279	Bauer	Kornelia	31101948
280	Bauer	Lamberta	23021951

Nr.	Familienname	Vorname	Sterbedatum
281	Bauer	Maria Wilheline	24101930
282	Bauer	Maria	11061975
283	Bauer	Sofie	30031971
284	Bauer	Theodor	23021930
285	Bauer	Wilhelm	7041922
286	Bauer	Wilhelmine Maria	11011937
287	Baues	Cäcilie	7101988
288	Baues	Michael	11101987
289	Baues	Peter	5071960
290	Baulig	Hans	2091990
291	Baum	Andreas	12091996
292	Baumann	Wilma	13051990
293	Baumanns	Anna	5101969
294	Baumanns	Gertrud	1021969
295	Baumanns	Hans	30012000
296	Bäumges	Matthias Josef	18111961
297	Baums	Alexander	16061997
298	Baums	Gustav	23041988
299	Baums	Karl	23031937
300	Baums	Maria	20061979
301	Baums	Wilhelm	23031979
302	Baums	Alex	11061997
303	Baur	Elisabeth	26012002
304	Baur	Gertrud	23011983
305	Baur	Peter Joseph	28091861
306	Baurs	Jakobina Lambertina	11021872
307	Bax	Jakob	8041945
308	Beaujean	Maria	1091972
309	Becher	Gisela	31121999
310	Becher	Heinrich	16031994
311	Becher	Lambert	24011991
312	Becher	Peter	11061999
313	Beckenkamp	Elisabeth	22021966
314	Becker	Adolfine	24021953
315	Becker	Anna	17071986
316	Becker	Else	30121980
317	Becker	Petrus Julius	9012009
318	Becker	Reinhard	18091942
319	Becker	Franz	16121992
320	Becker	Josef	20081999
321	Becker	Franz Joseph Hubert	8091892
322	Beckers	Anna Cornelia	29071941
323	Beckers	Anna	2061984
324	Beckers	Anna	6051980
325	Beckers	Anna	25011980
326	Beckers	Annaliese	17061999
327	Beckers	Anton	15111998
328	Beckers	Bernhardine	6061997
329	Beckers	Bertha	5071976
330	Beckers	Carl	27041942
331	Beckers	Elisabeth	16111909
332	Beckers	Franz	23021972
333	Beckers	Fritz	28071941
334	Beckers	Heinrich	20071993
335	Beckers	Jakob	8041999
336	Beckers	Johann Arnold	15071889

Nr.	Familienname	Vorname	Sterbedatum
337	Beckers	Johann Joseph	7081875
338	Beckers	Johann	14081969
339	Beckers	Johanna	18031993
340	Beckers	Josefa	16071985
341	Beckers	Josefine	14012001
342	Beckers	Josefine	30111978
343	Beckers	Juliana	19021910
344	Beckers	Katharina	2071988
345	Beckers	Katharina	18031957
346	Beckers	Katharina	18101974
347	Beckers	Laurentina Paulina Franziska	18031871
348	Beckers	Maria Franziska	17121920
349	Beckers	Maria Johanna	29011999
350	Beckers	Peter	20021971
351	Beckers	Petronella	29101985
352	Beckers	Wilhelm	2051990
353	Beckers	Willi	13112010
354	Beckers	Kornelia	19061958
355	Beckers	Maria	15021944
356	Beckers	Gottfried	16041971
357	Beckers	Johann	22061986
358	Beckers	Matthias	25091978
359	Beckers	Wilhelm	12061999
360	Beckers	Anna Barbara	20081959
361	Beckers	Heinrich	12051951
362	Beckers	Konrad	19111984
363	Beckers	Maria	29051966
364	Beckers	Trudie	16012001
365	Beckhoff	Else	27031990
366	Beckmann	Gertrud	19021982
367	Beckmann	Luise	30072000
368	Beckmann	Maria	11021961
369	Bedbur	Apollonia	2111969
370	Bedorf	Therese	28111931
371	Bee	Wilma	31102002
372	Beeck	Anton	13031965
373	Beeck	Catharina	5101925
374	Beeck	Emma	6091998
375	Beeck	Gertrud	6061963
376	Beeck	Heinrich	1011992
377	Beeck	Heinrich	8091959
378	Beeck	Helene Petronella Thekla	14051966
379	Beeck	Helene	16101975
380	Beeck	Hermann Josef	30031933
381	Beeck	Hermann	2021953
382	Beeck	Hermann	5121941
383	Beeck	Johann	29041944
384	Beeck	Josef	11082004
385	Beeck	Karl	11121998
386	Beeck	Maria	16041962
387	Beeck	Maria	16041970
388	Beeck	Mathias	24041981
389	Beeck	Peter	0
390	Beeck	Sibilla	1946
391	Beeck	Toni	30012008
392	Beecker	Anna	7041976

Nr.	Familienname	Vorname	Sterbedatum
393	Beecker	Gertrud	9121963
394	Beecker	Heinrich	24031971
395	Beecker	Maria	1091989
396	Beemelmanns	Margarete	13011993
397	Beerens	Gertrud	12041997
398	Beging	Trude	16041986
399	Behren	Adele	27051972
400	Behrens	Maria	11071971
401	Behrens	Peter	8091995
402	Beier	Paul	30071967
403	Beier	Selma	2101962
404	Beiertz	Hans-Joachim	11062005
405	Beines	Heinrich	28121941
406	Beißmann	Luise	7101964
407	Beiten	Johann Leonhard	15051886
408	Beiten	Josef	13121947
409	Belgrath	Laurentius	20041955
410	Bell	Josefine	7091940
411	Bender	Elisabeth	20082001
412	Bender	Maria	30031976
413	Bender	Peter	6111991
414	Benders	Helene	9091977
415	Benders	Anna	25041983
416	Beniers	Benno R.	0
417	Benjamin	Günter	13091990
418	Benjamin	Wolfgang	30031995
419	Bennetreu	Helene	27011999
420	Bennewirtz	Katharina	12102003
421	Berendahl	Mathias	12111975
422	Berendes	August	8071983
423	Berendes	Josef	16081994
424	Berends	Arnoldus	3051912
425	Berenschot	Grada Hendrika	25121969
426	Bereths	Leo	20031948
427	Bereths	Mathias	25031943
428	Bereths	Peter	18041945
429	Bereths	Theo	27051944
430	Berg	Matthias	14011998
431	Berg	Theresia	30091962
432	Bergemann	Wilhelm	28051921
433	Berger	Johann Nikolaus	20031934
434	Berger	Johann	15081959
435	Berger	Johanna	31101984
436	Berger	Josef	20021944
437	Berger	Katharina	27071960
438	Berger	Margarethe	13111958
439	Berger	Maria Jakobine	22041954
440	Berger	Sybilla Catharina	24061926
441	Berger	Franz	10011934
442	Berger	Josefine	4121913
443	Berger	Margarete	8031831
444	Berger	Paul Eduard	28121919
445	Berger	Anna	0
446	Berger	Christian Heinrich	15121867
447	Berger	Christine	5011931
448	Berger	Engelbert August	1011915

Nr.	Familienname	Vorname	Sterbedatum
449	Berger	Engelbert	5101921
450	Berger	Gustav	14091931
451	Berger	Heinrich	28121933
452	Berger	Johann Peter	28121919
453	Berger	Josef	25031915
454	Berger	Maria Catharina	12061905
455	Berger	Matthias	14031912
456	Berger	Christine	3071919
457	Berger	Katharina	3111946
458	Berger	Mathias	29041927
459	Berger	Michael	25051932
460	Berger	Michael	26091921
461	Berger	Wilhelm	28011937
462	Berger	Henriette	9021954
463	Berger	Gerhard	18062012
464	Bergerfurth	Friedrich Wilhelm	5071943
465	Bergh	Johann	21081933
466	Bergh	Peter	11011917
467	Berghausen	Johann	14021943
468	Bergmann	Emil	19021983
469	Bergmann	Josef	6081989
470	Bergrath	Matthias	9041959
471	Bergs	Andreas	31072002
472	Bergs	Maria	14062008
473	Bergs	Maria	26081957
474	Bergs	Walter	11041995
475	Berhorst	Gertrud	21091988
476	Berikoven	Katharina	18111984
477	Berlinger	Therese	22012000
478	Bernard	Ernst	11052000
479	Bernbeck	Eligius	5012004
480	Berns	Johann	22011858
481	Berntsen	Josef	30011996
482	Berretz	Johann Werner	31101859
483	Berrischen	Heinz	1943
484	Berrischen	Hermann	25091942
485	Bertges	Franz	30031950
486	Bertges	Gertrud	25091971
487	Bertho	Maria	29101995
488	Bertram	Wolfgang	16061979
489	Bertrams	Aloys	6032005
490	Bertrams	Aloys	15031995
491	Bertrams	Aloys	24011917
492	Bertrams	Anna Katharina Luise	24081927
493	Bertrams	Anna	3111954
494	Bertrams	Anna	7061968
495	Bertrams	Anna	15031939
496	Bertrams	Anna	28111915
497	Bertrams	Carl	16101914
498	Bertrams	Elfriede	14011995
499	Bertrams	Eva Wilhelmine	28061958
500	Bertrams	Franz	11011980
501	Bertrams	Friedrich	6112000
502	Bertrams	Gertrud	8021896
503	Bertrams	Gisela	14122011
504	Bertrams	Hans	3051945

Nr.	Familienname	Vorname	Sterbedatum
505	Bertrams	Hans	11011943
506	Bertrams	Heinrich Johann	2121942
507	Bertrams	Heinrich	9091984
508	Bertrams	Heinrich	11021958
509	Bertrams	Heinrich	22111971
510	Bertrams	Helene	4031952
511	Bertrams	Jakob	23031995
512	Bertrams	Johann Heinrich	19071929
513	Bertrams	Johann	5071931
514	Bertrams	Josefine	28101985
515	Bertrams	Joseph	14081943
516	Bertrams	Karl	8061969
517	Bertrams	Karl	8121942
518	Bertrams	Karl	11021952
519	Bertrams	Karl	29021988
520	Bertrams	Karl-Heinz	3111998
521	Bertrams	Magdalene	30011933
522	Bertrams	Margarete	28111995
523	Bertrams	Maria Agnes	1021956
524	Bertrams	Maria	11122005
525	Bertrams	Michael	18041953
526	Bertrams	Michael	5071953
527	Bertrams	Peter	24031982
528	Bertrams	Thekla	27111998
529	Bertrams	Theodor	24021970
530	Bertrams	Wilhelm	1051990
531	Bertrams	Willy	8071943
532	Bertrams	Franz	9031969
533	Bertrams	Heinrich	21081972
534	Bertrams	Josef	22121970
535	Bertrams	Karl	9071979
536	Bertrams	Josefine	12092008
537	Bertrams	Gertrud	0
538	Beschoten	Margarete	30041954
539	Beseler	Maria	22021957
540	Best	Maria	5111973
541	Betaille	Hubertine	24122000
542	Bethe	Heinz	3071997
543	Betz	Hildegard	21051999
544	Betz	Josef	16061961
545	Beugels	Hans	22021943
546	Beumers	Josef	4061975
547	Beurkes	Katharina	9031921
548	Beuters	Peter	17021981
549	Beuth	Klara	13071999
550	Bex	Heinz Wilhelm	6042005
551	Bex	Margarete	11072002
552	Beyartz	Anna	19011983
553	Beyartz	Bernhard	7071984
554	Beyartz	Hermann-Josef	8081996
555	Beyartz	Katharina	24081994
556	Beyartz	Margarete	28111976
557	Beyartz	Else	21051983
558	Beyel	Theo	6101941
559	Beyen	Gottfried	31081943
560	Beyen	Johann Martin	20081951

Nr.	Familienname	Vorname	Sterbedatum
561	Beyen	Josef	26021991
562	Beyen	Margret	26122000
563	Beyer	Johanna Gertrud	19031953
564	Beyer	Silvia	16081980
565	Beyers	Sibilla Maria	15071971
566	Beys	Heinrich	22011909
567	Bielefeld	Hedwig	28041945
568	Bien	Käthe	29121975
569	Bienefeld	Willi	9101969
570	Bienen	Brigitta	13051983
571	Bienen	Harald	24121973
572	Bienen	Hermann	21101977
573	Bienen	Josef	19031981
574	Bienen	Maria Agnes	18121962
575	Bienen	Maria Henriette	20121955
576	Bierbaum	Engelbert	16061985
577	Bierbaum	Martin	18091993
578	Bierbaums	Anna Gertrud	17051922
579	Bierbaums	Friedrich	14011954
580	Bierbaums	Gertrud	11031970
581	Bierbaums	Heinrich	29081942
582	Bierbaums	Katharina	3041989
583	Bierbaums	Margareta	13031983
584	Bierbaums	Nikolaus	9011944
585	Bierbaums	Wilhelm	28101971
586	Biermanns	Hubertine	26021990
587	Biermanns	Klara	1011996
588	Bierwisch	Wilhelm	8041998
589	Biesemann	Loni	2011991
590	Biewer	Stefan	10071983
591	Bikowski	Paul	1081986
592	Bildstein	Maria	3091973
593	Binger	Josefine	31031937
594	Biondani	Aurelio	23111985
595	Birck	Auguste	6031931
596	Birk	Maria	2101973
597	Birken	Anna Gertrud	6071938
598	Birkmanns	Jakob	17111970
599	Birx	Anna	19101986
600	Birx	Franz	4011953
601	Birx	Helene	3031987
602	Birx	Johann Peter	11021880
603	Birx	Maria	21041921
604	Birx	Wilhelm	28071970
605	Bischofer	Maria	8082002
606	Bischofs	Andreas	28052005
607	Bischofs	Franz	29081933
608	Bischofs	Gerhard	11011944
609	Bischofs	Heinrich	1081944
610	Bischofs	Maria	28111944
611	Bischofs	Wilhelm	15061966
612	Bischofs	Gertrud	24071978
613	Bittner	Erika	25031985
614	Bittner	Eugenie	20071980
615	Bittorf	Reinhold	30061931
616	Blankertz	Karl-Heinz	21121998

Nr.	Familienname	Vorname	Sterbedatum
617	Blankertz	Willi	25061995
618	Blaszok	Viktoria	9091983
619	Blees	Irmagard	18051976
620	Bleiber	Berta	1061989
621	Bleilevens	Elisabeth	28061985
622	Bleilevens	Christine	18082006
623	Bless	Antonia	1121973
624	Bless	Bernhard	27121978
625	Bless	Berta Johanna	11101928
626	Bless	Gertrud	15051928
627	Bless	Henrica	11031851
628	Bless	Johannes Cornelius	15011908
629	Bless	Maria	20031912
630	Bless	Petronella	18011844
631	Bless	Wilhelm	25061842
632	Bleß	Alfons	29051991
633	Bleß	Anna Maria	25071872
634	Bleß	Anton	28101930
635	Bleß	Christian	17091915
636	Bleß	Heinrich Hubert	21021890
637	Bleß	Hermine	22071940
638	Bleß	Johann	10101939
639	Bleß	Johanna	18071891
640	Bleß	Josef	11041959
641	Bleß	Maria	23111896
642	Bleß	Martin Hermann	21071901
643	Bleß	Theodor	27071897
644	Bleß	Theodora	19071929
645	Bleß	Wilhelm	6111931
646	Bleß	Wilhelm	23101924
647	Bleß	Wilhelmina Henrica	2021942
648	Bleß	Wilhelmine	26081915
649	Bleß	Johann	22080000
650	Blex	Veronika	7121989
651	Bley	Annika	23011987
652	Blokesch	Flora	17051988
653	Bluhm	Ingrid	19032000
654	Blum	Anna	2011954
655	Blum	Anton	12041945
656	Blum	Erwin	12031944
657	Blum	Ewald Kaspar	19101954
658	Blum	Georg	20041931
659	Blum	Gerda	26092000
660	Blum	Helene	16122002
661	Blum	Helene	27051995
662	Blum	Hermann	25041987
663	Blum	Johann	6061990
664	Blum	Johann	13032000
665	Blum	Johann	26081959
666	Blum	Johannes	30031943
667	Blum	Josef	15071963
668	Blum	Katharina	13051928
669	Blum	Katharina	29081939
670	Blum	Kurt	6111994
671	Blum	Maria Magdalena	25111957
672	Blum	Maria	5111962

Nr.	Familienname	Vorname	Sterbedatum
673	Blum	Maria	7052011
674	Blum	Maria	20042000
675	Blum	Mathias	21121933
676	Blum	Peter	12071940
677	Blum	Peter	21041959
678	Blum	Theodor	28061944
679	Blum	Therese	28011982
680	Blum	Wilhelm	7091956
681	Blum	Willi	27071941
682	Bock	Hannelore	20071994
683	Bock	Herbert	7021971
684	Böckels	Heinz	19011981
685	Bocken	Luise	10081988
686	Böcken	Adelheid	6081978
687	Bodarwé	Ernst	8061998
688	Bodarwé	Franz	24061961
689	Bodden	Fritz	20121987
690	Bodden	Gerda	9071984
691	Bodden	Gertrud	20091971
692	Bodden	Hermann Josef	22051954
693	Bodden	Johann	3051986
694	Bodden	Josef	5111988
695	Bodden	Josef	10071968
696	Bodden	Maria	5121984
697	Bodden	Maria	12031972
698	Bodden	Theodor	7061970
699	Bodden	Katharina	1071995
700	Boden	Leo	12022005
701	Boden	Anna Katharina	11051934
702	Bodewig	Hans-Peter	17081994
703	Boecker	Alfons	18041977
704	Boecker	Josef	4101989
705	Boeken	Hans	14041978
706	Boeker	Willy	13051958
707	Boeker	Anni	26101988
708	Boes	Hans-Georg	4101985
709	Boetzkes	Josef	22011955
710	Bogdanovi'c	Stjepan	31071996
711	Bogusas	Alex	5031994
712	Bohlen	Gertrud	1061961
713	Bohlen	Franz Wilhelm	0
714	Böhmer	Mechtilda	30101926
715	Böhmer	Sibilla Catharina	30051901
716	Böhmer	Theresia	10091983
717	Bohnen	Elisabeth	7081975
718	Bohnen	Elisabeth	29101918
719	Bohnen	Emil	1031945
720	Bohnen	Evelin	22082005
721	Bohnen	Heinrich	27021999
722	Bohnen	Johann	20071943
723	Bohnen	Josef	2061991
724	Bohnen	Katharina	15122002
725	Bohnen	Lambert	25021945
726	Bohnen	Leonhard	27122002
727	Bohnen	Lorenz	7101959
728	Bohnen	Maria	6022004

Nr.	Familienname	Vorname	Sterbedatum
729	Bohnen	Peter	41916
730	Bohnen	Wilhelm	24071978
731	Bohnen	Wilhelmine	6011950
732	Böhnen	Franz	0
733	Böhnen	Gertrud	14021982
734	Böhnen	Gertrud	16011993
735	Böhnen	Theodor	1101945
736	Böhnen	Leo	23021958
737	Böhnke	Anna	10021976
738	Bohsmann	Heinrich	1031963
739	Boist	Luise	17032003
740	Boix	Magdalene	6041984
741	Böken	Engelbert	9051959
742	Böken	Heinrich	8011961
743	Böken	Heinz	2121956
744	Böker	Luise	28091986
745	Bolik	Paul	13101989
746	Bolle	Bernardine	16101925
747	Bollenberg	Kornelia	25042005
748	Bollmann	Dorothea	11081872
749	Bollmann	Wilfried	24082008
750	Bollmann	Wilhelm	28071896
751	Bolten	Gertrud	7031994
752	Bolten	Heinrich	3091963
753	Bolten	Heinrich	10012003
754	Bolten	Heinrich	21031989
755	Bolten	Hermann Josef	30091938
756	Bolten	Johann Heinrich	20081953
757	Bolten	Johann	16041985
758	Bolten	Johann	29011918
759	Bolten	Josef	0
760	Bolten	Josef	30061973
761	Bolten	Karl-Josef	20121971
762	Bolten	Katharina Elisabeth	11111951
763	Bolten	Katharina	27071989
764	Bolten	Käthe	12091977
765	Bolten	Magdalene	15121985
766	Bolten	Margarete	13051979
767	Bolten	Maria Sibilla	27031935
768	Bolten	Maria	3121986
769	Bolten	Maria	4021995
770	Bolten	Peter Heinrich	1081955
771	Bolten	Richard	20111987
772	Bolten	Willi	6052003
773	Bolten	Josef	21051998
774	Bolten	Anna	19101971
775	Bolz	Hubert	9111986
776	Bones	Johann	12081945
777	Bones	Karl-Heinz	13062004
778	Bong	Christine	29101943
779	Bong	Henriette	31082000
780	Bong	Heinz	12021942
781	Bongartz	Adele	26061990
782	Bongartz	Agnes	18021973
783	Bongartz	Agnes	24092009
784	Bongartz	Albert	23051938

Nr.	Familienname	Vorname	Sterbedatum
785	Bongartz	Alex	20021943
786	Bongartz	Aloisia	11021996
787	Bongartz	Aloys	9111993
788	Bongartz	Anna Catharina	21061884
789	Bongartz	Anna	10102000
790	Bongartz	Anton	10101882
791	Bongartz	Anton	15121957
792	Bongartz	Anton	19051966
793	Bongartz	Bernhard	25031918
794	Bongartz	Berta	5011950
795	Bongartz	Christian	16051979
796	Bongartz	Elisabeth	11011986
797	Bongartz	Gertrud	21082006
798	Bongartz	Hans	17081943
799	Bongartz	Heinz	21041991
800	Bongartz	Heinz	30061942
801	Bongartz	Helene	5081953
802	Bongartz	Helene	20091976
803	Bongartz	Hubert	3051953
804	Bongartz	Irmgard	9021963
805	Bongartz	Jakob	4081990
806	Bongartz	Johann Servatius	1071942
807	Bongartz	Josef	29011992
808	Bongartz	Josefine	9022000
809	Bongartz	Karl Josef	20031948
810	Bongartz	Karl	16011970
811	Bongartz	Karl	20071993
812	Bongartz	Karl-Heinz	21041994
813	Bongartz	Maria Johanna	23091941
814	Bongartz	Maria	4011940
815	Bongartz	Maria	9111900
816	Bongartz	Maria	20101967
817	Bongartz	Martha	27031974
818	Bongartz	Mathias	8081943
819	Bongartz	Peter	81944
820	Bongartz	Peter	6111964
821	Bongartz	Wilhelm	3021961
822	Bongartz	Wilhelm	13041981
823	Bongartz	Willi	1942
824	Bongartz	Willi	26031944
825	Bongartz	Gertrud	26022006
826	Bongartz	Heinrich	9061960
827	Bongartz	Wilhelm	25061934
828	Bongartz	Adelheid	24031919
829	Bongartz	Katharina	6111941
830	Bongartz	Laurenz	28111937
831	Bongartz	Rosa	24031919
832	Bongartz	Erika	1071975
833	Bongartz	Monika	9051974
834	Bongartz	Paul	27101997
835	Bongartz	Werner	9101975
836	Bongartz	Rosa	0
837	Bonnen	Franz	24031981
838	Bönnen	Fritz	10091944
839	Bönnen	Klara	16061982
840	Bonnes	Josef	14021965

Nr.	Familienname	Vorname	Sterbedatum
841	Bonnes	Paul	4111955
842	Bons	Anna Wilhelmine	5081999
843	Bonsels	Artur	18051983
844	Bonsels	Erich	21081971
845	Bonsels	Hans	11072002
846	Bonsels	Hermann	13091983
847	Bonsels	Johann	4111965
848	Bonsels	Johann	22041939
849	Bonsels	Johanna	20121992
850	Bonsels	Josef	20052000
851	Bonsels	Juliane	16011990
852	Bonsels	Maria Wilhelmina Alwina	20111948
853	Bonsels	Peter Theodor	17081966
854	Bonsels	Peter	12032002
855	Bonsels	Wilhelm Hubert	24011957
856	Bonsels	Willi	9111988
857	Bonsels	Wilhelm	29041964
858	Bonten	Aenne	26101988
859	Bonten	Kornelius	12111949
860	Bonten	Ludwig	23111972
861	Bonten	Wilma	23021980
862	Bonten	Christel	1061952
863	Bontenakels	Anna Maria	19101960
864	Bonus	Anna Elisabeth	22021962
865	Bonus	Elisabeth	13091989
866	Bonus	Hermann Josef	22121957
867	Bonus	Katharina	19051982
868	Bonus	Katharina	25051974
869	Bonus	Maria	12111952
870	Bonus	Sibilla Katharina	2101960
871	Bonus	Theodor	20111942
872	Bonus	Josef	15121936
873	Bootz	Cornelius Caspar	8021911
874	Boox	Wilhelm	23011942
875	Boox	Josef	31071962
876	Boox	Ludwig	27041990
877	Bores	Gustav	27031945
878	Borg	Scholastika	29041995
879	Borggreven	Francisca Antonetta Petronella	22071877
880	Borkowsky	Gertrud	18101994
881	Born	Heinrich	14121980
882	Borren	Elisabeth	29121962
883	Borsch	Margarete	23081944
884	Börsgens	Gertrud	27071970
885	Borsutzky	Franz	16112001
886	Bosch	Christine	2041958
887	Bosch	Martin	22091963
888	Bösch	Margaretha	25041990
889	Boscheinen	Albert	27111996
890	Boßems	Lorenz	3081991
891	Bossmann	Heinrich	22011970
892	Bossmann	Johann	11071916
893	Bossmann	Reinhard	22051905
894	Bossmann	Wilfried	23121982
895	Böttcher	Erwin	15091942
896	Böttger	Martha	22041974

Nr.	Familienname	Vorname	Sterbedatum
897	Botz	Anna	21091952
898	Botz	Helmut	12111960
899	Botz	Heinrich	17041977
900	Botz	Margarethe	4111971
901	Botz	Mathias	11061903
902	Bouillion	Hans	17061980
903	Bouillion	Helene	15061985
904	Bouillion	Peter Matthias	19071929
905	Boumans	Herbert	6081988
906	Bourens	Josefine	31081979
907	Boveleth	Anna	20051980
908	Boveleth	Gertrud	22081970
909	Boveleth	Hans Peter	20081999
910	Boveleth	Heinz	20021993
911	Boveleth	Jakob	13031963
912	Boveleth	Katharina	9041968
913	Boveleth	Katharina	26101959
914	Boveleth	Wilhelm	16081995
915	Boveleth	Maria	6021986
916	Bovelett	Anna	13011979
917	Bovelett	Arnold	1051941
918	Bovelett	Franz	7061953
919	Bovelett	Helene	12021992
920	Bovelett	Johann	20041943
921	Bovelett	Johann	28111955
922	Bovelett	Maria	9011986
923	Bovelett	Theo	24101991
924	Boventer	Franz	24081984
925	Boxberg	Josef	19061974
926	Boxdörfer	Ernst	2021997
927	Boymann	Johannes	26071979
928	Brabender	Adelgunde	30101984
929	Brabender	Heinrich	14101945
930	Brabender	Heinz	1051999
931	Brabender	Jakob	21011983
932	Brabender	Maria	6071990
933	Brabender	Peter Konrad	27031926
934	Brack	Helene	29101963
935	Brackertz	Gertrud	5021963
936	Brackertz	Maria	3031958
937	Brackertz	Heinrich	24071995
938	Brackertz	Berta	15121989
939	Braf	Hermann	27051990
940	Brahm	Anna	23032000
941	Brandenberg	Peter	8071990
942	Brandt	Manfred	27102004
943	Brandt	Nikolaus	1957
944	Brandts	Anton	15031995
945	Brandts	Franz Ludwig	30071945
946	Brandts	Katja	1031991
947	Braß	Anna	3101976
948	Braß	Karola	7071990
949	Braßeler	Heinz	17041973
950	Brauckhoff	Alban M.	11081960
951	Braun	Elisabeth	23011941
952	Braun	Joseph Wilhelm Hubert	20011901

Nr.	Familienname	Vorname	Sterbedatum
953	Braun	Maria Gertrud	12091955
954	Braun	Maria Theresia	16051996
955	Braun	Mathias	1031978
956	Braun-Friderici	Alice	3061970
957	Brauweiler	Mathias	8041946
958	Breidenfeld	Günther	25091962
959	Breidt	Peter	30091990
960	Breit	Katharina	21022002
961	Breitkreuz	Heinz	1061999
962	Breker	Antonie	14101988
963	Breker	Maria	5101973
964	Bremer	Johann	29041941
965	Bremer	Martin	19011955
966	Bremer	Wilhelm	23031960
967	Bremm	Josef	30031979
968	Brender	Barbara	18111995
969	Brender	Heinz	16091998
970	Brendgens	Peter	28091960
971	Brendgens	Luzia Theresia	24081964
972	Brendgens	Franz	26071944
973	Brendges	Heinrich	7061949
974	Brendges	Johann Matthias	2011916
975	Brendt	Hubert	28051966
976	Brenner	Ludwig	1031962
977	Brenner	August	9011895
978	Brenner	Maria	18121943
979	Brentjes	Elisabeth	18101982
980	Brester	Gertrud	23121935
981	Brester	Hubertine	20052004
982	Brester	Wilhelm Hubert	24021956
983	Breuer	Adam	23021985
984	Breuer	Agnes	13031961
985	Breuer	Alex	7091978
986	Breuer	Amadeus	6041977
987	Breuer	Anna Helena	10031930
988	Breuer	Anna	18011999
989	Breuer	Anny	26101981
990	Breuer	Günter	15021984
991	Breuer	Hans	16111941
992	Breuer	Hans	29051986
993	Breuer	Helene	31121988
994	Breuer	Herbert	5051985
995	Breuer	Jakob	3081953
996	Breuer	Johann	18031981
997	Breuer	Johannes	3051973
998	Breuer	Juliana	17071978
999	Breuer	Katharina	4071919
1000	Breuer	Katharina	20111954
1001	Breuer	Maria	2071995
1002	Breuer	Mathilde	4091977
1003	Breuer	Michael	22051969
1004	Breuer	Peter	13021965
1005	Breuer	Sigrid	18011964
1006	Breuer	Susanne	22032009
1007	Breuer	Theo	26101967
1008	Breuer	Thomas	5051985

Nr.	Familienname	Vorname	Sterbedatum
1009	Breuer	Toni	21101943
1010	Breuer	Wilhelm Friedrich	24041945
1011	Breuer	Wilhelm	16062004
1012	Breuer	Willi	2051997
1013	Breuer	Willi	9041981
1014	Breuer	Toni	24091944
1015	Breuer	Käthe	28051999
1016	Breuer	Carl	2041892
1017	Breuer	Wilhelm	20031983
1018	Breuer	Willi	19061945
1019	Breuers	Alois	27101944
1020	Breuers	Aloys	28071916
1021	Breuers	August	3011974
1022	Breuers	Hermann	13121978
1023	Breuers	Johanna Theodora	2061912
1024	Breuers	Josef	1011968
1025	Breuers	Karoline	10031965
1026	Breuers	Peter Joseph	24071906
1027	Breuers	Wilhelm	16021962
1028	Breuers	Wilhelm	16021962A
1029	Breuers	Wilhelm	16021962B
1030	Breyel	Maria Sibylla	29011927
1031	Briem	Josefine	3121993
1032	Brienen	Helene	10061981
1033	Brienen	Wilhelmina	9021862
1034	Brimmen	Maria Gertrud	1896
1035	Brimmen	Maria Gertrud	10061869
1036	Brimmen	Maria Katharina	24121903
1037	Brimmen	Maria	31121940
1038	Brings	Heinrich	30031942
1039	Brings	Willi	29031944
1040	Brinker	Franziska	7081971
1041	Brinkmann	Gertrud	3111979
1042	Brinkmann	Josef	31071983
1043	Brinkmann	Sofia	18091985
1044	Brisken	Paul	31121937
1045	Bröcheler	Heinrich	29101990
1046	Brock	Wilhelm	26021959
1047	Brocker	Gertrud	17061993
1048	Brocker	Heinrich	15121963
1049	Brocker	Heinz	20061987
1050	Brocker	Johann	8041956
1051	Brocker	Maria Helene	300119..
1052	Brocker	Maria	19111984
1053	Brocker	Peter	19121976
1054	Brocker	Willi	1012004
1055	Brocker	Hans	28052011
1056	Bröcker	Hubertine	9121983
1057	Brockers	Agnes Maria	19111955
1058	Brockers	Anton	1051989
1059	Brockers	Christine	10081940
1060	Brockers	Hans-Peter	13031993
1061	Brockers	Heinrich	7081985
1062	Brockers	Johann	5071944
1063	Brockers	Johann	24091985
1064	Brockers	Josef	24071982

Nr.	Familienname	Vorname	Sterbedatum
1065	Brockers	Katharina	16031955
1066	Brockers	Maria	27111942
1067	Brockers	Matthias	10041932
1068	Brockers	Paul	22111990
1069	Brockers	Reinhilde	20071990
1070	Brockers	Wilhelm	13081980
1071	Brockes	Michael	30111931
1072	Brocks	Gertrud	9071975
1073	Brodwolf	Franz	28071977
1074	Brodwolf	Josef	10091951
1075	Brodwolf	Maria	4041975
1076	Broeker	Hermann-Josef	9072005
1077	Broens	Johann	21021983
1078	Brogsitter	Joseph	5091922
1079	Bröhling	Adele	24032005
1080	Bröhling	Adelheid	24032005
1081	Broich	Franz	1021976
1082	Broicher	Johann	29011991
1083	Broicher	Katharina	7021960
1084	Broicher	Paul	5082000
1085	Bröker	Margret	3061978
1086	Bröker	Wilhelm	2061988
1087	Bronckhorst	Johann	29061986
1088	Bronheim	Wilhelm	25072005
1089	Brosch	Anna	15031964
1090	Brosch	Bernhard	5061984
1091	Brosch	Heinrich	20061956
1092	Brosch	Johann	6011999
1093	Brosch	Katharina	11091995
1094	Brosch	Katharina	16051985
1095	Brosch	Kurt	5012000
1096	Brosch	Käthe	6081955
1097	Brosch	Peter	4101982
1098	Brosch	Wilhelm	23021916
1099	Brost	Katharina	24011980
1100	Broszat	Margareta	7102010
1101	Brötsch	Elisabeth	28111944
1102	Brötsch	Gertrud	12071956
1103	Brouwers	Anton	18011979
1104	Brouwers	Gertrud	6081955
1105	Brouwers	Gertrud	21041986
1106	Brouwers	Hubert	18011960
1107	Brouwers	Jakob	18011992
1108	Brouwers	Johann	28021931
1109	Brouwers	Theodor	14011983
1110	Brouwers	Wilhelm	19071944
1111	Brouwers	Karl Jakob	22032008
1112	Brouwers	Elisabeth	18111975
1113	Brouwers	Hubert	11011962
1114	Brouwers	Jakob	30111960
1115	Brouwers	Johann	51945
1116	Bröxkes	Gottfried	24051982
1117	Bröxkes	Heinrich	7111984
1118	Brück	Christine	10041997
1119	Brücker	Theodor	22061970
1120	Brückerhoff	Johann	31071996

Nr.	Familienname	Vorname	Sterbedatum
1121	Brückerhoff	Johanna Gertrud	16021990
1122	Bruckes	Johann Peter	14021961
1123	Brüll	Ludwig	19071943
1124	Brunell	Heinz	28051966
1125	Brunell	Katharina	29091980
1126	Brunell	Leonhard	11031971
1127	Brunell	Mechtilde	6101972
1128	Brunell	Sibilla	19021986
1129	Brunen	Alois	28022000
1130	Brunen	Cordula Apollonia	14111883
1131	Brunen	Elisabeth	24051986
1132	Brunen	Engelbert	3081974
1133	Brunen	Ernst Josef	13111961
1134	Brunen	Gerda	17012004
1135	Brunen	Gertrud	26021969
1136	Brunen	Gertrud	28012001
1137	Brunen	Heinrich Adam	15101883
1138	Brunen	Heinrich	14072001
1139	Brunen	Heinrich	18021968
1140	Brunen	Heinz	5091989
1141	Brunen	Helene	17011982
1142	Brunen	Johann Lambert Anton	11091933
1143	Brunen	Johann Wilhelm	10011927
1144	Brunen	Johann	7011979
1145	Brunen	Josef	6081980
1146	Brunen	Josefine	3121982
1147	Brunen	Josefine	25081971
1148	Brunen	Karl	10081955
1149	Brunen	Karl-Heinz	12051983
1150	Brunen	Konrad	18031999
1151	Brunen	Lambert	1101894
1152	Brunen	Lambert	24061999
1153	Brunen	Maria Magdalena Katharina	17041928
1154	Brunen	Maria	0
1155	Brunen	Maria	22011972
1156	Brunen	Martin	24121943
1157	Brunen	Odilia	3041973
1158	Brunen	Odilia	7101981
1159	Brunen	Peter Gerhard	2011948
1160	Brunen	Peter Josef	22021969
1161	Brunen	Theodor	23051972
1162	Brunen	Wilhelm	1101973
1163	Brunen	Wilhelm	2031961
1164	Brunen	Wilhelm	20101980
1165	Brunen	Wilhelm	24071970
1166	Brunen	Willy	4031967
1167	Brunen	Gertrud	21012012
1168	Brunen	Paul	30111995
1169	Brunen	Ilse	1052012
1170	Brunen	Hubertine	13081992
1171	Brungs	Henriette	15021951
1172	Brungs	Peter	25031990
1173	Brungsberg	Hubertine	31051926
1174	Brungsberg	Josef	1945
1175	Brünker	Heinrich	18061942
1176	Brünker	Maria	28111952

Nr.	Familienname	Vorname	Sterbedatum
1177	Brünker	Wilhelm	18061971
1178	Brünker	Petra	26102011
1179	Brunner	Josef	2081978
1180	Bruns	Anton	1943
1181	Brusten	Agnes	25021957
1182	Brusten	Josef	31071969
1183	Brusten	Magdalena	16031901
1184	Buchem	Hans	31101996
1185	Buchheister	Josef	29121944
1186	Buchholz	Martha	26051999
1187	Buchholz	Paul	29071968
1188	Buchkremer	Anna	17021960
1189	Bucken	Gertrud	14071983
1190	Bucken	Heinz	31101995
1191	Bucken	Helene	7101986
1192	Bucken	Johann	6031920
1193	Bucken	Maria Josefine	29011967
1194	Bucken	Maria	1960
1195	Bucken	Thea	14022000
1196	Bucken	Therese	12121958
1197	Bucken	Wilhelmine	2101987
1198	Bücken	Josefine	24041964
1199	Buckenberger	Hans	9072000
1200	Bücker	Marlies	28081988
1201	Buddenberg	Emilie	9022006
1202	Buddenböhmer	Anton	10121947
1203	Büdeker	Hans	20111982
1204	Buer	Hans	2022010
1205	Buffen	Anna Margaretha	23031938
1206	Buffen	Jakob	6061902
1207	Buffen	Johann Matthias	25091915
1208	Buffen	Ferdinand	31031939
1209	Buffen	Wilhelm	20031939
1210	Bühlen	Josef	11041955
1211	Bühlstahl	Wilhelm Hubert	18061954
1212	Buhsler	Maria	29051969
1213	Bullinger	Maria Auguste	17101967
1214	Bültjes	Gerd	18101977
1215	Büning	Agnes	9061948
1216	Bünnagel	Mathias	5071878
1217	Buntenbroich	Wilhelm	5031942
1218	Buren	Albert	0
1219	Burg	Anton	4041986
1220	Burg	Maria	12121991
1221	Burg	Heinrich	24062008
1222	Burg	Jakob	24111983
1223	Bürger	Gerhard	21061991
1224	Bürger	Gertrud	21032001
1225	Bürger	Josef	25081998
1226	Bürger	Maria	23022006
1227	Bürger	Maria	29011944
1228	Bürger	Willi	9121986
1229	Bürgers	Ruth	5081995
1230	Burggraef	Elisabeth	9051970
1231	Bürschgens	Therese	5091978
1232	Bürsgens	Elfriede	16092009

Nr.	Familienname	Vorname	Sterbedatum
1233	Bürsgens	Maria Sibylla Hubertine	30111956
1234	Busch	Aenne	27051992
1235	Busch	Guido	14051977
1236	Busch	Katharina	29041959
1237	Busch	Käthe	3061980
1238	Busch	Renate	1081984
1239	Busch	Wilhelm	26071990
1240	Busch	Mathias Arnold	14101883
1241	Busch	Paul Leopold Josef	29071954
1242	Busch	Johanna	20031974
1243	Busch	Maria	7041994
1244	Busch	Theo	6071942
1245	Busch	Gertrud	25101981
1246	Buscheinen	Anna Margarete	26101917
1247	Buscheinen	Anna	14041942
1248	Buscheinen	Maria Agnes	4011924
1249	Buschen	Heinrich	10051898
1250	Buschen	Josef	7111965
1251	Buschen	Josef	23021994
1252	Buschen	Katharina	28011973
1253	Buschen	Peter	19101983
1254	Buschen	Peter	22011968
1255	Buschen	Thea	9042003
1256	Buschfeld	Anna	6051943
1257	Buschfeld	Barbara	20011963
1258	Buschfeld	Heinrich	5091970
1259	Buschfeld	Johann	25081991
1260	Buschfeld	Katharina	25041991
1261	Buschfeld	Konrad	22021986
1262	Buschfeld	Wilhelm	6092000
1263	Buschfeld	Wilhelm	17031985
1264	Buschfeld	Henriette	3121994
1265	Büschgens	Anna Katharina	3031932
1266	Büschgens	Helene	8021927
1267	Büschgens	Hubertina	6042003
1268	Büschgens	Johann Heinrich	30041862
1269	Büschgens	Johann	19011996
1270	Büschgens	Josef	28021945
1271	Büschgens	Margarete	28052003
1272	Büschgens	Maria Elisabeth	8031861
1273	Büschgens	Maria Sybilla	24061937
1274	Büschgens	Maria	7121981
1275	Büschgens	Maria	30011955
1276	Büschgens	Martin	23041988
1277	Büschgens	Michael	28091960
1278	Büschgens	Peter	2061945
1279	Büschgens	Peter	28091981
1280	Büschgens	Regina	19051947
1281	Büschgens	Theodor	4081943
1282	Büschgens	Therese	4121956
1283	Büschgens	Wilhelm	9121961
1284	Büschgens	Gottfried	1111933
1285	Büschgens	Johannes	29091939
1286	Büschgens	Margareta	3031989
1287	Büschgens	Margarete	4051998
1288	Büschges	Heinz	22121969

Nr.	Familienname	Vorname	Sterbedatum
1289	Büschkens	Katharina	7051987
1290	Büschkens	Sibilla	17061988
1291	Buschmann	Franz	1091944
1292	Buschmann	Franz	15101929
1293	Buschmann	Helmut	19041978
1294	Busen	Albert	5021961
1295	Busen	Anton	5081989
1296	Busen	Franz	28091944
1297	Busen	Gertrud	2021964
1298	Busen	Heinrich	10042001
1299	Busen	Heinrich	21101949
1300	Busen	Helene	19092004
1301	Busen	Maria	19101994
1302	Busen	Matthias	24071948
1303	Busen	Wilhelm	7071981
1304	Busen	Gertrud	15072010
1305	Busen	Maria	28032011
1306	Büsgen	Bernhard	26041999
1307	Busley	Therese	19032007
1308	Büssen	Johann	8021975
1309	Bußler	Leni	10011993
1310	Bußler	Willi	16111978
1311	Büttgen	Konrad	3091973
1312	Büttgenbach	Katharina	23041950
1313	Butz	Heinrich	24121986
1314	Bux	Katharina Elisabeth	3091965
1315	Büxe	Walter	21082000
1316	Buysch	Heinrich	26011960
1317	Buysch	Peter	14111945
1318	Byczanski	Oskar	9031983
1319	Calefice	Franz	3121962
1320	Calle	Simon	15041959
1321	Camps	Inge	7072005
1322	Camps	Johann	13041960
1323	Camps	Peter	6051984
1324	Camps	Norbert	12071998
1325	Camus	Joannes Dionysius Franciscus	26041814
1326	Carmosino	Giovanni	3072002
1327	Caspary	Katharina	10071972
1328	Caspers	Anna Helena	20081918
1329	Caspers	Anna Hubertina	11031896
1330	Caspers	Anton	4021991
1331	Caspers	Arnold	1021931
1332	Caspers	Fine	22061991
1333	Caspers	Franz	4021952
1334	Caspers	Heinrich	20121962
1335	Caspers	Hermann	3021944
1336	Caspers	Hubert	18102006
1337	Caspers	Joseph Heinrich	17031872
1338	Caspers	Maria	4081988
1339	Caspers	Wilhelm	4031980
1340	Cassebaum	Hubert	18071986
1341	Cassel	Christel	2121960
1342	Casteel	Hermann	11945
1343	Casteel	Josef	4011945
1344	Cekr	Hans	17081974

Nr.	Familienname	Vorname	Sterbedatum
1345	Cella	Mathilde	22071951
1346	Chahsen	Christine	17091978
1347	Chastrain	Maria Catharina	4091912
1348	Chavet	Hanny	7122001
1349	Chowanietz	Hubert	19062006
1350	Claassens	Heinrich	16021869
1351	Claessen	Maria	20011973
1352	Claessens	Anna Katharina	4091999
1353	Clahsen	Aenne	29081968
1354	Clahsen	Johann	19061968
1355	Clahsen	Leo	13022002
1356	Clahsen	Maria	4061946
1357	Clahsen	Maria	12061981
1358	Clahsen	Matthias	25051958
1359	Clahsen	Peter	27021974
1360	Clahsen	Walter	15091988
1361	Clahsen	Wilhelm	22021972
1362	Clahsen	Willi	28111981
1363	Clahsen	Magdalena	5111991
1364	Clahsen	Leo	4041984
1365	Claser	Arnold	2061983
1366	Classen	Anna	17011978
1367	Classen	Helmut	14111975
1368	Classen	Johann Peter	20081954
1369	Classen	Maria	28061961
1370	Claßen	Anna	18091999
1371	Claßen	Anna	23041970
1372	Claßen	Cäcilia	30031961
1373	Claßen	Detlef	2051991
1374	Claßen	Elfriede	6072001
1375	Claßen	Erich	25052003
1376	Claßen	Gerhard	14031992
1377	Claßen	Gerhard	20011980
1378	Claßen	Gertrud	4081954
1379	Claßen	Hans	0
1380	Claßen	Heinz	18022010
1381	Claßen	Helene	1012005
1382	Claßen	Hermann Josef	1041945
1383	Claßen	Hubert	30071987
1384	Claßen	Hubertine	12081992
1385	Claßen	Hubertine	27121951
1386	Claßen	Ilse	28061974
1387	Claßen	Johann Mathias	14081940
1388	Claßen	Josef	19081982
1389	Claßen	Josef	25041971
1390	Claßen	Joseph Julius	14111964
1391	Claßen	Joseph Peter Aloys	30111939
1392	Claßen	Joseph	21092007
1393	Claßen	Josepha	16091933
1394	Claßen	Katharina	3101982
1395	Claßen	Katharina	5031952
1396	Claßen	Konradine	6011996
1397	Claßen	Kornelia	3052004
1398	Claßen	Kornelia	9021945
1399	Claßen	Lambert	29121995
1400	Claßen	Maria Margaretha	20101918

Nr.	Familienname	Vorname	Sterbedatum
1401	Claßen	Peter Conrad	25011960
1402	Claßen	Theresia Hubertine	17101918
1403	Claßen	Waltrudis	27031983
1404	Claßen	Christine	28041944
1405	Claßen	Anna	8071953
1406	Claßen	Heinrich	17081954
1407	Claßen	Josefa	19101950
1408	Claßen	Joseph	30071981
1409	Clauditz	Maria-Theresia	25052010
1410	Clemens	Anna	31071952
1411	Clemens	Anneliese	16121989
1412	Clemens	Elisabeth	4011953
1413	Clemens	Johannes	9052007
1414	Clephas	Christine	9061983
1415	Clephas	Emilie	24051953
1416	Clerks	Gertrud	3061943
1417	Cleuvers	Cornelia	31091933
1418	Clever	Antonie	30121983
1419	Clever	Heinrich	30121949
1420	Clever	Helene	20102008
1421	Clever	Hermann	28041993
1422	Clever	Hildegard	29051968
1423	Clever	Josef	21101982
1424	Clever	Josef	29031941
1425	Clever	Maria	18042009
1426	Clever	Maria	22111946
1427	Clever	Maria	25111961
1428	Clever	Marianne	15072000
1429	Clever	Wilhelm	25052002
1430	Clever	Jakob	31081961
1431	Clever	Kerstin	6111971
1432	Clever	Josef	14021954
1433	Clever	Helene	1102013
1434	Clingen	Christine	10111983
1435	Clingen	Heinrich	15041989
1436	Clingen	Johann	23031974
1437	Clingen	Josef	9062003
1438	Clingen	Peter	19081992
1439	Clingen	Rudolf	8061969
1440	Clingen	Therese	29071980
1441	Clingen	Wilhelm	24011986
1442	Clingen	Wilhelm	12031973
1443	Clingen	Katharina	7122001
1444	Clingen	Peter Willy	19031943
1445	Cloeren	Sibilla	5061972
1446	Cloudt	Gerhard	16081978
1447	Cloudt	Heinrich	31071990
1448	Cloudt	Herbert	19062001
1449	Coenders	Dorothea	20121950
1450	Coenders	Margaretha	5031894
1451	Coenders	Heinrich	0
1452	Coenen	Anna Ida	28121957
1453	Coenen	Anna	16051989
1454	Coenen	Anna	19071934
1455	Coenen	Anna	24061960
1456	Coenen	Anna	24071994

Nr.	Familienname	Vorname	Sterbedatum
1457	Coenen	Elisabeth	12081943
1458	Coenen	Elisabeth	29081972
1459	Coenen	Ferdinand	27091968
1460	Coenen	Franz Xaver	16021940
1461	Coenen	Hans	22111957
1462	Coenen	Helene	5061951
1463	Coenen	Hermann	4091914
1464	Coenen	Hermann	9121983
1465	Coenen	Jakob	22041947
1466	Coenen	Johann Mathias	28051885
1467	Coenen	Johann Wilhelm	14091960
1468	Coenen	Johann	31011965
1469	Coenen	Josef	17121981
1470	Coenen	Josef	28021986
1471	Coenen	Josef	28041944
1472	Coenen	Josef	28081944
1473	Coenen	Josefa	6091975
1474	Coenen	Katharina	30051988
1475	Coenen	Laurenz	11121960
1476	Coenen	Lorenz	28061934
1477	Coenen	Margarethe	4101992
1478	Coenen	Maria	12062000
1479	Coenen	Matthias	9011988
1480	Coenen	Peter	5101964
1481	Coenen	Peter	12062005
1482	Coenen	Peter	23011982
1483	Coenen	Peter	28081944
1484	Coenen	Peter	31071944
1485	Coenen	Theo	18021988
1486	Coenen	Theodor	8021962
1487	Coenen	Theodor	21071956
1488	Coenen	Wilhelm	18041989
1489	Coenen	Willi	21102005
1490	Coenen	Peter	9072012
1491	Coenen	Heinrich	1121970
1492	Coenen	Carl	23101984
1493	Coenen	Josef	28101984
1494	Coerstges	Magda	12081989
1495	Coerstges	Wilhelm	22011971
1496	Cohnen	Cäcilia Gertrud	26051873
1497	Cohnen	Franz	3071988
1498	Cohnen	Heinz	17061998
1499	Cohnen	Helene	17071997
1500	Cohnen	Hermann	2041966
1501	Cohnen	Johannes	6041973
1502	Cohnen	Leo	13041984
1503	Cohnen	Maria Katharina	9011958
1504	Cohnen	Maria	23051980
1505	Cohnen	Matthias	22101993
1506	Cohnen	Max	4071918
1507	Cohnen	Peter	10031945
1508	Cohnen	Wilhelmine	24111946
1509	Cohnen	Mathias	1121914
1510	Cohnen	Hermann	20121966
1511	Collinet	Herbert	27011986
1512	Collinet	Änni	8032001

Nr.	Familienname	Vorname	Sterbedatum
1513	Comanns	Leo	5091984
1514	Comans	Christel	9121985
1515	Comans	Franz	8121967
1516	Comans	Hubert	6011993
1517	Comans	Josef	1071987
1518	Comans	Josef	20041990
1519	Comans	Peter	28021978
1520	Commes	Elisabeth	28031974
1521	Commes	Helene	30031967
1522	Conen	Maria Elisabeth	23071856
1523	Conrad	Johann	17041979
1524	Conrades	Katharina	13081982
1525	Conradi	Heinrich	12051981
1526	Conrads	Matthias	18081974
1527	Conrady	Gertrud	14061994
1528	Consoir	Gerhard	10091981
1529	Consoir	Gertrud	5011988
1530	Consoir	Heinrich	11092003
1531	Convent	Gertrud	16081985
1532	Cool	Matthias	17031949
1533	Coopmann	Anna	23031962
1534	Corall	Theodor	8041957
1535	Cordier	Josef	6121942
1536	Cornelißen	Christel	12121977
1537	Cornelissen	Heinrich	12021961
1538	Corneth	Maria Magdalena	25021962
1539	Corol	Rita Maria	16021997
1540	Correns	Clementine	1021972
1541	Correns	Maria Elisabeth	16011956
1542	Corsten	Agnes	13101978
1543	Corsten	Anna Gudula	4031895
1544	Corsten	Bernhard Hubert	9051880
1545	Corsten	Gerhard	14041943
1546	Corsten	Gottfried	3111984
1547	Corsten	Maria Agatha	20101861
1548	Corsten	Peter Leonard	4011882
1549	Corsten	Willy	28102009
1550	Cossmann	Karl	7031980
1551	Couhoren	Katharina	28041948
1552	Couhorn	Anna	28051933
1553	Coumans	Willy	19121974
1554	Cousin	Christine	3071926
1555	Cousin	Friederike	15041938
1556	Couson	Doris	7052010
1557	Couson	Christine	24111940
1558	Cox	Johannes	13041955
1559	Cox	Josef	27071974
1560	Cox	Josefine	5081963
1561	Cremer	Anna Margarete	10081963
1562	Cremer	Gertrud	23011984
1563	Cremer	Hans	2121986
1564	Cremer	Karl	28111942
1565	Cremer	Katharina	14031958
1566	Cremer	Maria Gertrud	5011999
1567	Cremer	Maria Sibilla	30060000
1568	Cremer	Mia	3052000

Nr.	Familienname	Vorname	Sterbedatum
1569	Cremer	Wilhelm	12011996
1570	Cremer	Wilhelmine	8031980
1571	Cremer	Heinrich	30041990
1572	Cremer	Maria	28081940
1573	Cremers	Helmut	23012001
1574	Cremers	Peter	12021954
1575	Cremers	Gertrud Katharina	29011963
1576	Cremers	Laurenz	12061965
1577	Creusen	Josef	14081982
1578	Crljenic	Maria	24032003
1579	Croes	Theodor	21091918
1580	Croes	Wilhelmine	23111947
1581	Crombach	Agnes	31121989
1582	Cronenberg	Christine	16041971
1583	Croonenberg	Johann	19041947
1584	Croonenberg	Käthe	14112004
1585	Croonenberg	Laurenz	1091941
1586	Croonenberg	Willy	19022009
1587	Crott	Gertrud	26091976
1588	Cruse	Maria	21011989
1589	Crynen	Franz	6091937
1590	Crynen	Heinz	7031992
1591	Crynen	Marliese	13061969
1592	Cünnen	Anna Catharina	22051869
1593	Cünnen	Anna Margaretha	2101888
1594	Cünnen	Anna Maria	22071938
1595	Cünnen	Arnold Martin	27101870
1596	Cünnen	Arnold	17081952
1597	Cünnen	Catharina	8011957
1598	Cünnen	Elisabeth	30031920
1599	Cünnen	Elisabetha	7121951
1600	Cünnen	Johann Gerhard	8031869
1601	Cürlis	Anna	1042010
1602	Cursiefen	Elisabeth Agatha	15021982
1603	Cursiefen	Karl	25071970
1604	Cursiefen	Leo	10111977
1605	Cursiefen	Maria	6101975
1606	Cüster	Agnes	4091983
1607	Cüsters	Johann	2061963
1608	Cüsters	Peter Heinrich	22021959
1609	Cüsters	Theodor Leonhard	8111958
1610	Cuypers	Cornelia Caroline	23021958
1611	Cuypers	Elisabeth	24101953
1612	Cuypers	Johann Peter	28061948
1613	Cuypers	Katharina	27081954
1614	Cuypers	Rosalia	30101977
1615	Cuypers	Maria	21081949
1616	Czellnik	Erich	15011989
1617	Czeslinski	Auguste	6061980
1618	Czopnik	Peter Paul	4011999
1619	Daamen	Antonie	13071975
1620	Daamen	Heinrich	2041910
1621	Daamen	Maria	7101992
1622	Daamen	Theodor	21081910
1623	Dahlmanns	Herbert	7051973
1624	Dahmen	Anna Catharina	9041888

Nr.	Familienname	Vorname	Sterbedatum
1625	Dahmen	Anna Katharina	21051921
1626	Dahmen	Anna	11011967
1627	Dahmen	Anna	13032000
1628	Dahmen	Anna	17081942
1629	Dahmen	Anna	20011986
1630	Dahmen	Christine	21111945
1631	Dahmen	Elisabeth	4031987
1632	Dahmen	Elisabeth	4072006
1633	Dahmen	Emma	13031978
1634	Dahmen	Franz	2111933
1635	Dahmen	Franz	18031962
1636	Dahmen	Franziska	5011998
1637	Dahmen	Georg	3022010
1638	Dahmen	Gerhard	27031998
1639	Dahmen	Gerta	22071998
1640	Dahmen	Gertrud	16031962
1641	Dahmen	Gertrud	17081982
1642	Dahmen	Heinrich Adam	16011904
1643	Dahmen	Heinrich Adam	30011889
1644	Dahmen	Heinrich	1031920
1645	Dahmen	Heinrich	6011972
1646	Dahmen	Heinrich	11041962
1647	Dahmen	Heinrich	25041961
1648	Dahmen	Heinrich	25091934
1649	Dahmen	Heinrich	26101989
1650	Dahmen	Heinz	7021993
1651	Dahmen	Helene	1975
1652	Dahmen	Helene	12121969
1653	Dahmen	Helene	20111937
1654	Dahmen	Hubert Joseph	21041908
1655	Dahmen	Johann Lambert	23111858
1656	Dahmen	Johann	24081965
1657	Dahmen	Josef	2051996
1658	Dahmen	Josef	5051963
1659	Dahmen	Josef	21021980
1660	Dahmen	Josef	26101998
1661	Dahmen	Josef	28111943
1662	Dahmen	Josefine	9081994
1663	Dahmen	Jupp	26101998
1664	Dahmen	Karl	9021967
1665	Dahmen	Katharina	11031962
1666	Dahmen	Katharina	17011991
1667	Dahmen	Katharina	23121982
1668	Dahmen	Leo	4012007
1669	Dahmen	Leo	30081994
1670	Dahmen	Margarethe	25071971
1671	Dahmen	Maria Agatha Christina	5101895
1672	Dahmen	Maria Agnes	29111829
1673	Dahmen	Maria Franziska	5111920
1674	Dahmen	Maria	5111939
1675	Dahmen	Maria	8061935
1676	Dahmen	Maria	21051985
1677	Dahmen	Maria	22021972
1678	Dahmen	Maria	28011963
1679	Dahmen	Maria	28071974
1680	Dahmen	Matthias	30111933

Nr.	Familienname	Vorname	Sterbedatum
1681	Dahmen	Odilia	22031967
1682	Dahmen	Peter Gerhard	5011969
1683	Dahmen	Peter	18051983
1684	Dahmen	Peter	21011967
1685	Dahmen	Peter	26061942
1686	Dahmen	Sibylla	9022007
1687	Dahmen	Theresia	10032005
1688	Dahmen	Tinny	22071991
1689	Dahmen	Wilhelm	11121997
1690	Dahmen	Wilhelmine	10081963
1691	Dahmen	Willi	2091987
1692	Dahmen	Elisabeth	3011939
1693	Dahmen	Hubertine	1111980
1694	Dahners	Anna	20071965
1695	Damm	Hans	14021990
1696	Damm	Josef	30071958
1697	Dammann	Maria	4081961
1698	Dammer	Elisabeth	31121986
1699	Dammer	Herbert	13012010
1700	Dammer	Hiltrud	17041992
1701	Dammer	Katharina	15021994
1702	Dammer	Theresia	15122010
1703	Dämmer	Gertrud	25031985
1704	Dammertz	Berta	14111932
1705	Dammertz	Josef	16051931
1706	Dammertz	Josepha	3011944
1707	Daners	Christine	26091981
1708	Daniels	Anton	3091914
1709	Daniels	Gertrud	29121989
1710	Daniels	Helene	5061982
1711	Daniels	Maria	18021986
1712	Daniels	Maria-Josefa	25081985
1713	Daniels	Martha	1061979
1714	Dankwart	Margarete	13052005
1715	Dappen	Heinrich	4022002
1716	Dattenberg	Wilhelm	22111982
1717	Däubl	Anna	16021999
1718	Dauksch	Horst	12052009
1719	Daumen	Josef	28101974
1720	Dauser	Gerhard	18012009
1721	Dautz	Gertraud	15041994
1722	David	Luise	12091993
1723	Davids	Peter	8082000
1724	de Bruin	Theodorus Arnoldus	31101937
1725	de Man	Livinus	1021985
1726	de Marteau	Luise	22111968
1727	de Nijs	Maria	18031993
1728	de Raet	Wilhelm	18072003
1729	de Witt	Erich	6061991
1730	Debiel	Maria Kornelia	24021916
1731	Debuch	Kurt	23052008
1732	Dechène	Maria	3021957
1733	Decker	Maria	13031889
1734	Deckers	Katharina	13021988
1735	Deckers	Maria	24061963
1736	Deckers	Petronella	6081925

Nr.	Familienname	Vorname	Sterbedatum
1737	Dederichs	Maria	24011999
1738	Dederichs	Wilhelm	7041969
1739	Dederichs	Wilhelm	17111974
1740	Degens	Christine	19031998
1741	Degens	Wilhelm	21091995
1742	Dehn	Carolin	27121979
1743	Dehn	Herbert	6071986
1744	Dehner	Rosa	29011992
1745	Deimel	Hermine	18051968
1746	Deinhard	Aalfred	13071988
1747	Dekeling	Wilhelm	25021936
1748	Deklerk	Maria	29071990
1749	Delabar	Franz	18042002
1750	Delanuit	Matthias	0
1751	Delbressine	Franz	23091985
1752	Delbressine	Martin	10081998
1753	Delesen	Hermann Josef	26071941
1754	Delesen	Wilhelm	11091942
1755	Delesen	Wilhelm	14031956
1756	Delessen	Maria Helene	29011953
1757	Deling	Friedrich	18011997
1758	Deling	Konrad	13011999
1759	Deling	Elisabeth	11092009
1760	Delissen	Gertrud	30061984
1761	Delissen	Johann	15091940
1762	Delissen	Maria	31031975
1763	Delissen	Sophia	28061970
1764	Delißen	Heinrich	18081933
1765	Delißen	Margaretha	21021947
1766	Delißen	Mathias	17021945
1767	Delißen	Sofia	19081938
1768	Delißen	Matthias	19091944
1769	Delorme	Katharina	1091965
1770	Demmer	Maria	25021945
1771	Demmer	Maria	27081953
1772	Demoulin	Martha	25121972
1773	Demuth	Emil	23121986
1774	Deneffe	P. Aug.	17081943
1775	Denk	Josef	11061997
1776	Deppisch	Josef	5021994
1777	Derichs	Adelgunde	19081948
1778	Derichs	Anna	20111942
1779	Derichs	Anton	12081942
1780	Derichs	Barbara	28011986
1781	Derichs	Elisabeth	9051954
1782	Derichs	Elisabeth	22081954
1783	Derichs	Gertrud	9051955
1784	Derichs	Heinrich	24091946
1785	Derichs	Hubertina	27011933
1786	Derichs	Johann Heinrich	10061964
1787	Derichs	Josef	11061994
1788	Derichs	Kornelius	27031977
1789	Derichs	Leonhard	4091985
1790	Derichs	Margarethe	18031986
1791	Derichs	Maria Elisabeth	9011965
1792	Derichs	Maria Katharina	7111933

Nr.	Familienname	Vorname	Sterbedatum
1793	Derichs	Maria	3121964
1794	Derichs	Peter	9041945
1795	Derichs	Rudolf	28072000
1796	Derichs	Willi	13101997
1797	Derichs	Willy	15091951
1798	Derichs	Johann	1112009
1799	Derix	Adelgunde	2081965
1800	Derix	Anna Cornelia	30011958
1801	Derix	Anna	8091983
1802	Derix	Elisabeth	27021989
1803	Derix	Hermann	12101952
1804	Derix	Johann Mathias	17031970
1805	Derix	Peter Josef	22011958
1806	Derix	Wilhelm	17051967
1807	Derix	Wilhelm	27061929
1808	Derix	Wilhelm	27091927
1809	Derix	Maria	6051960
1810	Derix	Ernst	15042013
1811	Derks	Angela	2041975
1812	Derks	Maria	31101953
1813	Derks	Thekla	13021988
1814	Derrix	Marga	18091990
1815	Derstappen	Katharina	23011990
1816	Derwahl	Margarethe	12031982
1817	Deryk	Klaus-Peter	26061977
1818	Deryk	Wilhelm	27051971
1819	Descho	Anna	11072012
1820	Dethier	Elisabeth	27081950
1821	Detreé	Maria	24051968
1822	Deußen	Anna	23031982
1823	Deußen	Anton	17091963
1824	Deußen	Maria	31031986
1825	Deuters	Mechtilde	10071901
1826	Deutz	Georg	21121974
1827	Deutz	Therese	19011955
1828	Devos	Mathias	30071992
1829	Dewies	Margarete	27111976
1830	Dewies	Margaretha Catharina Gertrud	5031913
1831	Diart	Barbara	27021972
1832	Diart	Petronella	2091963
1833	Diart	Reiner	8101963
1834	Dickmanns	Jakob	29031945
1835	Dickmeis	Klara	6101990
1836	Dickmeis	Wilhelm	2121979
1837	Dickmeis	Josef	1091958
1838	Dicks	Christina	2011875
1839	Diderich	Joseph Wilhelm	12011882
1840	Dieck	Franz	26101943
1841	Dieck	Maria Magdalena	19021895
1842	Diels	Christian	24061846
1843	Diepenbrock	Anna	9061981
1844	Diepentahl	Reiner	30011957
1845	Dimmers	Agnes	4011988
1846	Dimmers	Helene	24121988
1847	Dinges	Felicitas	18101981
1848	Dinges	Josef	13081976

Nr.	Familienname	Vorname	Sterbedatum
1849	Dinges	Ottilie	27121996
1850	Dinslage	Hedwig	9011998
1851	Diris	Maria Ludowika	24011934
1852	Dirks	Arnold	12071962
1853	Dirks	Konrad	18051985
1854	Ditgens	Helmut	5081995
1855	Ditges	Anton	28031954
1856	Ditges	Christine	31072002
1857	do Vale	Johann	21092011
1858	Döcker	Bernhard	19081963
1859	Döcker	Bernhard	20101983
1860	Döcker	Marianne	23081966
1861	Does	Josef	11051943
1862	Doetsch	Ingeborg	20021987
1863	Dohlen	Elisabeth	10021982
1864	Dohmen	Anna Maria	15011966
1865	Dohmen	Anna	5121983
1866	Dohmen	Anna	22081993
1867	Dohmen	Elisabeth	4101931
1868	Dohmen	Franz	12011995
1869	Dohmen	Gertrud	3071996
1870	Dohmen	Heinrich	26101998
1871	Dohmen	Hubert	20021949
1872	Dohmen	Hubertine	17091988
1873	Dohmen	Johann Augustin	11081945
1874	Dohmen	Johann Gerhard	17121957
1875	Dohmen	Johann	1061969
1876	Dohmen	Johannes Günter	4092003
1877	Dohmen	Josef	10041960
1878	Dohmen	Josef	27011944
1879	Dohmen	Josefine	6031999
1880	Dohmen	Josefine	25062010
1881	Dohmen	Kaspar	15111982
1882	Dohmen	Katharina	9011959
1883	Dohmen	Katharina	22051944
1884	Dohmen	Katharina	23111984
1885	Dohmen	Katharina	28091953
1886	Dohmen	Magdalena	3021988
1887	Dohmen	Maria	6031960
1888	Dohmen	Maria	9021992
1889	Dohmen	Matthäus Jakob	6082007
1890	Dohmen	Ramona	9062007
1891	Dohmen	Sibilla	14081966
1892	Dohmen	Helene	6051978
1893	Dohmen	Maria Elisabeth	23111962
1894	Dohmen	Wilhelm	3091988
1895	Dohmen	Minchen	19031993
1896	Dohmen	Anna Maria	21121949
1897	Döhmen	Peter	12062012
1898	Dohr	Agnes	7021987
1899	Dohr	Elisabeth	9021945
1900	Dohr	Franz Wilhelm	24081947
1901	Dohr	Heinrich	7011945
1902	Dohr	Heinrich	19091969
1903	Dohr	Helene	3031990
1904	Dohr	Helmut	22081995

Nr.	Familienname	Vorname	Sterbedatum
1905	Dohr	Katharina	5061974
1906	Dohr	Käthe	16102002
1907	Dohr	Willi	5011964
1908	Dohr	Anna	11121973
1909	Dohr	Christine Helene	21021929
1910	Dohr	Willi	21021945
1911	Dohren	Marga	12051951
1912	Dohrenbusch	Maria Gertrud	23041946
1913	Doll	Peter	11061960
1914	Döllingen	Helene	12011956
1915	Dombeck	Stanislawa	15041966
1916	Dombek	Gertrud	25012002
1917	Dombo	Konrad Peter	15011941
1918	Dombrowe	Fritz	25021984
1919	Dömges	Maria	10062003
1920	Domschke	Gisela	23061986
1921	Doncks	Anna Sibylla	10011922
1922	Dondit	Franz	21101987
1923	Donkels	Josef	10041992
1924	Donkers	Sophie	21042004
1925	Dorda	Reinhold	27122002
1926	Dörenberg	Peter Mathias	5061957
1927	Dörenberg	Christine	0
1928	Dörenkamp	Gerhard	28031960
1929	Dörenkamp	Johann	8111888
1930	Dörenkamp	Maria Gertrud	28011963
1931	Dörenkamp	Hermann-Joseph	13061999
1932	Dormagen	Josef	12081996
1933	Dorn	Maria Eva	12051966
1934	Dornik	Engelbert	18122000
1935	Dorp	Anna	25081961
1936	Dorsch	Helga	3031991
1937	Dorsch	Adelgunde	13041938
1938	Dorschner	Erich	1052000
1939	Dorschner	Marianna	27062004
1940	Dossow	Dieter	4071995
1941	Doussier	Alwine Elisabeth	8071900
1942	Douven	Josef	15031993
1943	Drees	Pauline	20061999
1944	Dreesen	Wilhelmine	10011981
1945	Dreeßen	Gertrud	16101967
1946	Dreeßen	Luise	26011942
1947	Dreeßen	Therese	2121995
1948	Dregger	Gertrud	18051977
1949	Dreher	Gertrud	30082005
1950	Drehsen	Anna	17081975
1951	Drehsen	Gerhard	9021992
1952	Drehsen	Herbert	1081983
1953	Drehsen	Joseph	16021965
1954	Drehsen	Katharina	20011966
1955	Drehsen	Konrad	13081971
1956	Drehsen	Nelly	18061964
1957	Drehsen	Wilhelm	28071974
1958	Dreiling	Johanna	22052001
1959	Dreimüller	Walter	12031958
1960	Dremers	Jakob	30081949

Nr.	Familienname	Vorname	Sterbedatum
1961	Dresen	Gertrud	16012000
1962	Dresen	Helene	25041986
1963	Dresen	Johanna	5031981
1964	Dreßen	Anna	7061994
1965	Dreßen	Anna	15032003
1966	Dreßen	Christine	15012002
1967	Dreßen	Emil	27051938
1968	Dreßen	Gertrud	21122004
1969	Dreßen	Heinrich	9021931
1970	Dreßen	Heinrich	10081949
1971	Dreßen	Jakob	12121941
1972	Dreßen	Johannes	17041945
1973	Dreßen	Josef Anton	5081905
1974	Dreßen	Joseph	14081941
1975	Dreßen	Katharina	16081968
1976	Dreßen	Maria	16092003
1977	Dreßen	Maria	29081985
1978	Dreßen	Peter	15021962
1979	Dreßen	Peter	19111981
1980	Dreßen	Wilhelm Peter	22121914
1981	Dreßen	Wilhelmine	15021991
1982	Dreßen	Wilhelmine	26011988
1983	Dreßen	Christine	16101984
1984	Drever	Matthias	7041973
1985	Drexler	Leonhard	7081987
1986	Dries	Günter	16092010
1987	Dries	Hans Michael	16021992
1988	Drießen	Heinrich	14021972
1989	Drießen	Johannes	23031988
1990	Drießen	Gertrud	23031930
1991	Drießer	Maria	21011955
1992	Drießer	Gerhard	16051940
1993	Droll	Wilhelm	3011985
1994	Drossart	Winand	11121990
1995	Drossert-Steltges	Wolfgang	26022008
1996	Dubois	Anton Victor	2031891
1997	Dubois	Ludwig	4101911
1998	Dubois	Theodor Clemens August	26111881
1999	Düchting	Henriette	23031998
2000	Düchting	Wilhelmine	17082000
2001	Dückerhoff	Elisabeth	12071972
2002	Dudenhofen	Elisabeth	23101947
2003	Duif	Henny	26121999
2004	Dülken	Jakob	1041891
2005	Dülken	Rosalie	20021963
2006	Dülks	Anneliese	9081996
2007	Dülks	Peter	1101944
2008	Dülpers	Heinrich	7071971
2009	Dunkers	Katharina	13061993
2010	Dupont	Wilhelm	24111988
2011	Dupont	Wolfgang	5071972
2012	Dürbaum	Heinrich	19101977
2013	Dürbaum	Leopold	16111963
2014	Dürlich	Heinrich	10071998
2015	Dürselen	Werner	5051977
2016	Düßing	Maria	12081981

Nr.	Familienname	Vorname	Sterbedatum
2017	Düsterwal	Peter Martin	9011957
2018	Düsterwald	Anna	16091955
2019	Düsterwald	Elisabeth	9061986
2020	Düsterwald	Johann	15041956
2021	Düsterwald	Wilhelm	10081941
2022	Dybalski	Edmund	19121997
2023	Dyck	Anna	31121937
2024	Dyk	Josef	0
2025	Dyk	Josef	4041951
2026	Dyk	Peter	23091965
2027	Dziedzioch	Anton	13041983
2028	Ebben	Hendrina	14011895
2029	Ebben	Johannes	14121858
2030	Eckardt	Christine	8091985
2031	Eckers	Angelika	6072001
2032	Eckers	Anna	10051999
2033	Eckers	August	4111945
2034	Eckers	August	04111945A
2035	Eckers	Barbara	19031993
2036	Eckers	Christian	24071941
2037	Eckers	Elisabeth	20031995
2038	Eckers	Engelbert	27071988
2039	Eckers	Franz	18031969
2040	Eckers	Franz	27021929
2041	Eckers	Gertrud	8071937
2042	Eckers	Gertrud	8072002
2043	Eckers	Gertrud	17111971
2044	Eckers	Gertrud	24021946
2045	Eckers	Gertrud	26011946
2046	Eckers	Heinrich	1061970
2047	Eckers	Heinrich	2011954
2048	Eckers	Heinrich	15111990
2049	Eckers	Heinz	28091970
2050	Eckers	Helene	3021981
2051	Eckers	Hubert	21051918
2052	Eckers	Johann	18071944
2053	Eckers	Josef	14021929
2054	Eckers	Juliane	19091982
2055	Eckers	Katharina Gertrud	2051999
2056	Eckers	Konrad	14051961
2057	Eckers	Maria	18061998
2058	Eckers	Maria	26052004
2059	Eckers	Marion	21061987
2060	Eckers	Matthias	14081973
2061	Eckers	Matthias	25121994
2062	Eckers	Peter Bernhard	11091964
2063	Eckers	Peter	26031981
2064	Eckers	Therese	26071987
2065	Eckers	Toni	2111982
2066	Eckers	Wilhelm	14081976
2067	Eckers	Wilhelmine	27041998
2068	Eckers	Willi	23081941
2069	Eckers	Willy	13031943
2070	Eckers	Willy	13031943A
2071	Eckert	Franz Johann	16011946
2072	Eckervogt	Johanna	30041974

Nr.	Familienname	Vorname	Sterbedatum
2073	Edel	Maria Franziska	27071938
2074	Eeckhoudt	Rosemarie	4102010
2075	Effenberg	Maria	7011927
2076	Effenberger	Josef	2051981
2077	Effer	Matthias	19121988
2078	Effertz	Elisabeth	25011976
2079	Eggen	Hans-Josef	2122009
2080	Eggen	Helene	4021984
2081	Eggen	Helene	14022005
2082	Eggen	Hubertine	25121987
2083	Eggen	Johann	15031978
2084	Eggen	Johann	23062008
2085	Eggen	Johanna	23062008
2086	Eggen	Josef	11111961
2087	Eggen	Josef	12061956
2088	Eggen	Leo	13071981
2089	Eggen	Theodor	22111962
2090	Eggen	Franziska	24011967
2091	Eggerath	Andreas	20081973
2092	Eggerath	Wilhelm	13061964
2093	Egink	Heinrich	19021953
2094	Ehren	Katharina	1011976
2095	Ehren	Margareta	28102003
2096	Ehren	Maria	1071982
2097	Ehren	Johann	19032009
2098	Ehren	Joseph	16032002
2099	Ehrke	Werner	27071992
2100	Eich	Hans	18071944
2101	Eich	Johann	18031888
2102	Eich	Katharina	14071987
2103	Eich	Margarete	10071963
2104	Eich	Maria Helene	4111968
2105	Eich	Maria	10061975
2106	Eich	Sibylla	27061998
2107	Eich	Wilhelm	7032004
2108	Eich	Wilhelm	11011972
2109	Eich	Christine	9091918
2110	Eick	Else	27021994
2111	Eickels	Adele	18041983
2112	Eickels	Anna	4021952
2113	Eickels	Anna	19041978
2114	Eickels	Elisabeth	15021993
2115	Eickels	Elisabeth	14101977
2116	Eickels	Franz	17081997
2117	Eickels	Franz	21031929
2118	Eickels	Gertrud	2111948
2119	Eickels	Helene	2101978
2120	Eickels	Helene	30121948
2121	Eickels	Jakob	15011951
2122	Eickels	Jakob	28101986
2123	Eickels	Josef	15011951
2124	Eickels	Josef	23061980
2125	Eickels	Josef	29091978
2126	Eickels	Leo	4011988
2127	Eickels	Maria	7021987
2128	Eickels	Theodor	23031956

Nr.	Familienname	Vorname	Sterbedatum
2129	Eickels	Heinrich	25032003
2130	Eickels	Josef	19082001
2131	Eickels	Katharina	14112004
2132	Eicker	Anna	20071993
2133	Eicker	Christine	21032004
2134	Eicker	Hans-Jürgen	23091956
2135	Eickholt	Hermine	7061941
2136	Eiermanns	Anni	3072001
2137	Eigelshoven	Josefa	9111971
2138	Eigelshoven	Maria	20071972
2139	Eigen	Matthias	11091965
2140	Eilers	Heinrich	17081950
2141	Eilers	Heinrich	20081975
2142	Einecker	Anna	19011947
2143	Einerhand	Franz	25111960
2144	Einerhand	Hubert	26061983
2145	Einhaus	Maria	31081955
2146	Eisbrüggen	Heinrich	9021986
2147	Eisbrüggen	Johann Michael	3081931
2148	Eisbrüggen	Adelgunde	16021928
2149	Eisenberger	Josef	4092001
2150	Eißen	Leo	19062006
2151	Eisymont	Maria	5071995
2152	Eitel	August	6101981
2153	Elsbergen	Petra	27041989
2154	Elsdorf	Maria	11051988
2155	Elsdorf	Peter Mathias	20081964
2156	Elsdorf	Anna	22112008
2157	Elsemann	Helmut	10102004
2158	Emde	Irmgard	29031990
2159	Emmerich	Käthe	29031981
2160	Emmerich	Wilhelm	10011998
2161	Emunds	Sofia	12071968
2162	Emunds	Therese	13051962
2163	Enders	Maria	22041939
2164	Engbers	Agnes	21091999
2165	Engelen	Anna Katharina	25081967
2166	Engelen	Anna Maria	24091950
2167	Engelen	Bernhard	20041886
2168	Engelen	Elisabeth	17041964
2169	Engelen	Jakob	1041983
2170	Engeln	Emma	12051998
2171	Engeln	MatthiasA	30071942
2172	Engeln	MatthiasB	30071942
2173	Engels	Aenne	17091988
2174	Engels	Alois	16111976
2175	Engels	Anton	8122004
2176	Engels	Anton	16031957
2177	Engels	Berta	27091963
2178	Engels	Gertrud	11111930
2179	Engels	Gertrud	28111956
2180	Engels	Gottfried	16051986
2181	Engels	Gottfried	22081954
2182	Engels	Hans	16061974
2183	Engels	Heinrich	10071988
2184	Engels	Heinrich	27011917

Nr.	Familienname	Vorname	Sterbedatum
2185	Engels	Helene	8041984
2186	Engels	Hermann	21061988
2187	Engels	Hermann	27121944
2188	Engels	Hubert	5051908
2189	Engels	Hubert	7051937
2190	Engels	Hubert	25031946
2191	Engels	Hubert	25101980
2192	Engels	Jakob	30072001
2193	Engels	Johann Josef	7021966
2194	Engels	Josef	2091963
2195	Engels	Josef	8101985
2196	Engels	Josef	10041996
2197	Engels	Josefine	23061991
2198	Engels	Juliane	28041993
2199	Engels	Karl	4101956
2200	Engels	Karl	19051991
2201	Engels	Katharina	24121976
2202	Engels	Klara	11041970
2203	Engels	Maria Magdalena	17091931
2204	Engels	Maria	2031970
2205	Engels	Maria	11051989
2206	Engels	Maria	15031980
2207	Engels	Maria	21031958
2208	Engels	Maria	24011979
2209	Engels	Maria	25121977
2210	Engels	Marianne	1102001
2211	Engels	Marianne	18022001
2212	Engels	Minny	27091997
2213	Engels	Paul	22071993
2214	Engels	Sophia	1962
2215	Engels	Wilhelm	12041958
2216	Engels	Elisabeth	17031935
2217	Engels	Maria Elisabeth	11111941
2218	Engels	Anna Katharina	28091942
2219	Engenbleek	Margaretha	21091873
2220	Eppels	Anna	27061977
2221	Eppels	Maria	12011980
2222	Eppels	Paul	16011983
2223	Epskamp	Maria	27121946
2224	Erbel	Ralf	6011991
2225	Erdt	Herbert	16021977
2226	Erdweg	Leo	6011982
2227	Erkens	Aenne	31031983
2228	Erkens	Hans Josef	26121955
2229	Erkens	Jakob	31101951
2230	Erkens	Maria Odilia	31081949
2231	Erkens	Maria	20121931
2232	Erkens	Maria	24101980
2233	Erlenkamp	Edeltraud	5121994
2234	Erler	Matthias	3011981
2235	Ermke	Gertrud	25030000
2236	Ermlich	Anna	22071996
2237	Erren	Gerhard	1031995
2238	Erren	Hans	27021990
2239	Erren	Ingrid	23021980
2240	Erren	Josef	5102008

Nr.	Familienname	Vorname	Sterbedatum
2241	Erren	Theo	24101983
2242	Erren	Katharina	24121988
2243	Erren	Heinz	24031945
2244	Ertl	Julius	10081990
2245	Esch	Käthe	1051969
2246	Esch	Martha	19071992
2247	Eschweiler	Anton	24061989
2248	Eschweiler	Nikolaus	6091914
2249	Esser	Anna Catharina	20021920
2250	Esser	Anna	4031967
2251	Esser	Anna	10091985
2252	Esser	Anton	20061951
2253	Esser	Berta	11041973
2254	Esser	Christian	6081975
2255	Esser	Christine	25031971
2256	Esser	Cäzilia	31101984
2257	Esser	Elisabeth	28011950
2258	Esser	Franz	18031967
2259	Esser	Gertrud	11021950
2260	Esser	Gertrud	19011942
2261	Esser	Gertrud	31031930
2262	Esser	Gottfried	18101942
2263	Esser	Hans	10111942
2264	Esser	Hans	29081971
2265	Esser	Heinrich	4091994
2266	Esser	HeinrichJoseph	20061866
2267	Esser	Heinz	23111944
2268	Esser	Helene	18121976
2269	Esser	Hermann	26112003
2270	Esser	Hubert	3081957
2271	Esser	Johann	3061917
2272	Esser	Josef	4081958
2273	Esser	Josef	14031944
2274	Esser	Josef	22032004
2275	Esser	Josef	25111983
2276	Esser	Josefine	12121993
2277	Esser	Joseph	12121941
2278	Esser	Josepha	10121961
2279	Esser	Katharina Gertrud	1111988
2280	Esser	Konrad	21011943
2281	Esser	Lambert	6041992
2282	Esser	Leo	23011978
2283	Esser	Leonhard	10021980
2284	Esser	Leonhard	28031961
2285	Esser	Luise	29061985
2286	Esser	Maria Odilia	12101966
2287	Esser	Maria	2072001
2288	Esser	Maria	7011972
2289	Esser	Maria	22081984
2290	Esser	Maria	24052003
2291	Esser	Maria	26061997
2292	Esser	Maria	28011959
2293	Esser	Maria	29111981
2294	Esser	Marlene	22042010
2295	Esser	Martha	30061997
2296	Esser	Michael	3061990

Nr.	Familienname	Vorname	Sterbedatum
2297	Esser	Peter Josef	8021934
2298	Esser	Peter	20071950
2299	Esser	Peter	21041972
2300	Esser	Peter	28101964
2301	Esser	Peter	30111918
2302	Esser	Sophia	15122005
2303	Esser	Wilhelmine	6041972
2304	Esser	Willi	11111942
2305	Esser	Wolfgang	27012003
2306	Eßer	Adele	1011982
2307	Eßer	Christine	24111997
2308	Eßer	Elias Rolf	12032006
2309	Eßer	Gertrud	17011992
2310	Eßer	Hans	27011974
2311	Eßer	Josef	15051971
2312	Eßer	Katharina	26112005
2313	Eßer	Peter	3051994
2314	Eßer	Wilhelm	18102005
2315	Eßer	Wilhelm	27111965
2316	Esser	Gertrud	22111982
2317	Eßer	Hilde	31032001
2318	Esser	Josef	30071941
2319	Esser	Sibille	16061980
2320	Esser	Margreth	26062013
2321	Essers	Albert	8081943
2322	Essers	Fritz	8081943
2323	Essers	Maria	31072002
2324	Eßers	Franz	30111989
2325	Euwens	Eduard Gerhard	19031907
2326	Euwens	Egid	3011944
2327	Euwens	Franz	13031949
2328	Euwens	Gerhard Friedrich	26051901
2329	Euwens	Hermann	5121955
2330	Euwens	Maria Alegunda	25081874
2331	Euwens	Theodora	20021912
2332	Everaerts	Hans	10101986
2333	Evers	Maria	23022000
2334	Everts	Franz	14071968
2335	Evertz	Albert	18081974
2336	Evertz	August	5011987
2337	Evertz	Catharina	3041951
2338	Evertz	Franz	12041918
2339	Evertz	Franz	13121978
2340	Evertz	Gerhard	12011963
2341	Evertz	Heinrich	20121941
2342	Evertz	Helene	25051967
2343	Evertz	Hermann	1081979
2344	Evertz	Josef	22031978
2345	Evertz	Joseph	23031942
2346	Evertz	Karl	20081987
2347	Evertz	Katharina	1091965
2348	Evertz	Leo	7031997
2349	Evertz	Margarete	5111997
2350	Evertz	Maria	12091966
2351	Evertz	Maria	24111955
2352	Evertz	Maria	25051969

Nr.	Familienname	Vorname	Sterbedatum
2353	Evertz	Peter	18121992
2354	Evertz	Sibilla	3061925
2355	Evertz	Sibille	28031967
2356	Evertz	Anna	3112003
2357	Ewen	Maria	28111970
2358	Faahsen	Josef	20081984
2359	Fabelje	Anna	21091996
2360	Fabelje	Berta	20051994
2361	Fabelje	Ernst	2121980
2362	Fabelje	Josef	24041962
2363	Fabelje	Josef	25092011
2364	Fabelje	Käthe	10061980
2365	Fabelje	Maria	29061988
2366	Fabelje	Wilhelm	18071974
2367	Faber	Wilhelm	3071989
2368	Fabisiak	Stefan	23091996
2369	Fabry	Hubertine	30121974
2370	Fahrig	Franz	5061998
2371	Falter	Elisabeth	26071996
2372	Färvers	Maria	12072007
2373	Fassbender	Bernhard	1021982
2374	Faßbender	Therese	23072000
2375	Faßbender	Werner	6051979
2376	Fausten	Elisabeth	25091971
2377	Fausten	Franz	29121980
2378	Fausten	Matthias	4071991
2379	Fausten	Michael	12011983
2380	Fausten	Sibilla	29071913
2381	Feemers	Leonhard	31121972
2382	Feger	Anna	25031986
2383	Feger	Josef	12101997
2384	Feger	Josef	27011956
2385	Feger	Maria Christina	3061926
2386	Feger	Gertrud	16031896
2387	Feger	Wilhelmine	1061962
2388	Feger	Heinrich	16021968
2389	Feger	Katharina	6052007
2390	Feger	Michael	16031994
2391	Feger	Michael	26021975
2392	Feger	Werner	13011994
2393	Feger	Werner	14111961
2394	Feger	Albert	1092002
2395	Feger	Elisabeth	26041987
2396	Feger	Gertrud	10011969
2397	Feger	Heinz-Werner	30072012
2398	Feger	Karl Heinrich	24071968
2399	Feger	Maria	1092009
2400	Feger	Wilhelm	3021966
2401	Feger	Konrad	00000000B
2402	Feger	Konrad	00000000A
2403	Fegers	Albert	9071990
2404	Fegers	Anna	21011984
2405	Fegers	Anna	28061993
2406	Fegers	August	23011980
2407	Fegers	Gertrud	13052006
2408	Fegers	Gertrud	18051978

Nr.	Familienname	Vorname	Sterbedatum
2409	Fegers	Heinrich	18021986
2410	Fegers	Heinrich	27031962
2411	Fegers	Helena	12091916
2412	Fegers	Konrad	12092002
2413	Fegers	Margarete	29071958
2414	Fegers	Maria Adelgunde	25011926
2415	Fegers	Maria Gertrud Juliana	29041894
2416	Fegers	Maria Gertrud	9011886
2417	Fegers	Maria Katharina	20081934
2418	Fegers	Maria	11101957
2419	Fegers	Maria	25091984
2420	Fegers	Maria	28031958
2421	Fegers	Wilhelm	1051976
2422	Fegers	Wilhelmine Hubertine	9021914
2423	Fegers	Willi	14022006
2424	Fegers	Katharina	16071996
2425	Fegers	Paul	22032002
2426	Feicks	Willy	7021976
2427	Feikes	Lambert	17031942
2428	Feiter	Gertrud	5042006
2429	Feiter	Hermann	16102000
2430	Feiter	Theodor	28031961
2431	Feld	Hans-Josef	8021974
2432	Feldhoff	Sibilla	21121986
2433	Fell	Heinrich	25031992
2434	Fell	Hubert	8111964
2435	Fell	Josef	17061993
2436	Fell	Karl H.	4121996
2437	Fell	Nikolaus	17101975
2438	Fellbusch	Margarete	21071995
2439	Fellenberg	Günter	4061995
2440	Feller	Hermann	6081982
2441	Fellsches	Martha	2101961
2442	Fels	Heinrich	8121988
2443	Fels	Karl	17061949
2444	Fels	Katharina	2121970
2445	Fels	Louise	31031984
2446	Felten	Angelika	19031990
2447	Fenger	Willi	30111984
2448	Ferfer	Gisela	16041993
2449	Ferfer	Maria	5021996
2450	Ferfer	Heinrich	26121994
2451	Fervers	Gertrud	21071996
2452	Fervers	Helena	2031978
2453	Fervers	Helena	26021932
2454	Fervers	Hubert	3081941
2455	Fervers	Hubertine	4022008
2456	Fervers	Josef	22051969
2457	Fervers	Karl-Heinz	12041953
2458	Feser	Anna	2031966
2459	Fetten	Josef	16081986
2460	Fetten	Johann Heinrich	22091915
2461	Feykes	Gertrud	23022002
2462	Feykes	Hermann	6032007
2463	Feykes	Anna	8051936
2464	Ficht	Ingrid	10031992

Nr.	Familienname	Vorname	Sterbedatum
2465	Fichtner	Willi	30111981
2466	Fidorra	Auguste	13061983
2467	Fiedler	Gertrud	6071977
2468	Fiedling	Bruno	27111998
2469	Figura	Theodor	20032008
2470	Filz	Hermann	27071991
2471	Fimmers	Elisabeth	26071984
2472	Finger	Wilhelm	11011971
2473	Fingerhuth	Hans-Matthias	26022003
2474	Fink	Wilhelm	16121906
2475	Finken	Gertrud	30041991
2476	Finken	Maria Katharina	19031961
2477	Finken	Theodor	29011973
2478	Finken	Heinrich	9021992
2479	Finken	Rudolf	30111971
2480	Fischelmanns	Heinrich	15051958
2481	Fischelmanns	Inge	2091999
2482	Fischelmanns	Magdalena	12091967
2483	Fischelmanns	Pauline	7041998
2484	Fischer	Albert	3101985
2485	Fischer	Angela	2122006
2486	Fischer	Antonius	30071912
2487	Fischer	Franz	1021962
2488	Fischer	Heinrich	6082006
2489	Fischer	Hubert	2031990
2490	Fischer	Katharina	28021993
2491	Fischer	Ludwig Hubert Maria Theodor	28021918
2492	Fischer	Maria	23081955
2493	Fischer	Wilfried	22011998
2494	Fischer	Maria	22061948
2495	Fischer	Josef	27091958
2496	Fischermann	Jakob	5031985
2497	Fischermann	Jakob	28081944
2498	Fischermann	Johann	2062005
2499	Fischermann	Karl	17061937
2500	Fischermann	Klara	28051982
2501	Fischermann	Peter	7021983
2502	Fischermanns	Maria Helena	16041997
2503	Fischermanns	Anna	26121921
2504	Fischermanns	Maria Magdalena	7051942
2505	Fitzen	Konrad	11012002
2506	Flaam	Gerta	3081989
2507	Flaam	Maria	28061959
2508	Flachs	Josefine	2061986
2509	Flamm	Heinrich	30101990
2510	Flaschinski	Waldemar	30012002
2511	Flecken	Mechtilde	17011940
2512	Flecken	Sybille	12121991
2513	Flemm	Elisabeth	15101977
2514	Flesch	August	7011972
2515	Flesser	Alex	11061987
2516	Flesser	Alex	17061987
2517	Fliege	Johannes	23011987
2518	Fliescher	Peter	6091966
2519	Flocken	Heinrich	29121984
2520	Floeth	Adi	22102008

Nr.	Familienname	Vorname	Sterbedatum
2521	Floh	Karoline	3081981
2522	Floh	Peter	1051984
2523	Florack	Leni	10082006
2524	Florack	Maria Elisabeth	23021934
2525	Florenz	Gereon	5121972
2526	Floßdorf	Helene	16081960
2527	Flühr	Johannes	12031943
2528	Fluthgraf	Gertrud	1081959
2529	Fluthgraf	Josepha	27101971
2530	Foerster	Heinrich	1021962
2531	Foerster	Käthe	25092001
2532	Foerster	Maria	23091993
2533	Fonck	Martin Wilhelm	26061830
2534	Fondel	Andreas	29071992
2535	Fongern	Anna	30011900
2536	Fongern	Clemens	4071973
2537	Fongern	Gertrud	12022001
2538	Fongern	Heinrich Alois	22041967
2539	Fongern	Heinz	26101942
2540	Fongern	Hubertine	1071987
2541	Fongern	Johann	1111918
2542	Fongern	Johann	12111967
2543	Fongern	Luise	21111984
2544	Fongern	Maria Katharina	12041956
2545	Fongern	Peter	20021999
2546	Fongern	Theresia	22081951
2547	Fongern	Wilhelm	31081941
2548	Forg	Maria	4121971
2549	Forger	Gertrud	28021920
2550	Förster	Franziska	20091975
2551	Förster	Karoline	26031950
2552	Förster	Rolf	19012000
2553	Förster	Toni	21051944
2554	Forthmann	Berta	6031999
2555	Fortmann	Agnes	14101998
2556	Föster	Elfriede	11041996
2557	Fothen	HeinrichA	13101965
2558	Fothen	HeinrichB	13101965
2559	Frammholz	Hanni	30122003
2560	Frank	Roland	14091930
2561	Franke	Hans	11071965
2562	Franke	Franz	18041993
2563	Frankemölle	Gertrud	6091983
2564	Franken	Alfons	31121958
2565	Franken	Anton	7101919
2566	Franken	Bartholomäus	20061914
2567	Franken	Gertrud	21021927
2568	Franken	Hans	1011989
2569	Franken	Heinrich	15111937
2570	Franken	Hubertine	3051982
2571	Franken	Johanna	22091980
2572	Franken	Josefine	12121956
2573	Frankenberg	Franziska	5102001
2574	Franssen	Franciscus Hubertus	20011931
2575	Franssen	Ida Hubertina	29011937
2576	Frantz	Arnold	10111963

Nr.	Familienname	Vorname	Sterbedatum
2577	Frantzen	Johann	9121954
2578	Frantzen	Karl	13111941
2579	Franz	Hedy	4122007
2580	Franzen	Anna	16061975
2581	Franzen	Heinrich	19101957
2582	Franzen	Hubertina	31122005
2583	Franzen	Lambert	0
2584	Franzen	Maria	19011943
2585	Franzen	Peter Wilhelm	11091963
2586	Franzen	Anna Hubertine	10051944
2587	Franzen	Gertrud	4021928
2588	Franzen	Theodor	11111982
2589	Fredel	Anna	5041963
2590	Fredel	Gertrud	31121953
2591	Fredel	Herbert	1011973
2592	Fredel	Johann	22081974
2593	Fredel	Michael	22091945
2594	Fredel	Stephan	25041918
2595	Fredel	Wilhelm	19011976
2596	Freiberg	Ottilie	12021956
2597	Frembgen	Max	18111937
2598	Frembgen	Thekla	29071924
2599	Frencken	Klara	9081963
2600	Frenken	Auguste	2121994
2601	Frenken	Gerhard	23101977
2602	Frenken	Gertrud	16022001
2603	Frenken	Heinrich	5021943
2604	Frenken	Heinrich	8051944
2605	Frenken	Helene	29121961
2606	Frenken	Jakob	12091962
2607	Frenken	Josef	14031981
2608	Frenken	Katharina	27081953
2609	Frenken	Maria Gertrud	0
2610	Frenken	Maria	28031979
2611	Frenken	Monika	5121970
2612	Frenken	Peter	9031942
2613	Frenken	Peter	17101987
2614	Frenken	Willi	26121951
2615	Frentzen	Anna	30081958
2616	Frentzen	Christel	23021970
2617	Frentzen	Gertrud	12031995
2618	Frentzen	Johann	22111997
2619	Frentzen	Leonhard	20052000
2620	Frentzen	Peter Johann	3011932
2621	Frentzen	Wilhelm	5051977
2622	Frentzen	Helmut	7102011
2623	Frenzen	Elisabeth	17042001
2624	Frenzen	Ferdi	24021975
2625	Frenzen	Franz	26121997
2626	Frenzen	Fritz	3031998
2627	Frenzen	Hildegard	9051987
2628	Frenzen	Karl	19091943
2629	Frenzen	Maria	23122002
2630	Frenzen	Nelly	28071999
2631	Freriks	Theodor	16121980
2632	Freßer	Elisabeth	14051988

Nr.	Familienname	Vorname	Sterbedatum
2633	Fretz	Margret	24072008
2634	Freuen	Maria	21091982
2635	Freye	Erika	4081997
2636	Friederichs	Maria	19012001
2637	Friederichs	Michael	10091986
2638	Friedrichs	Johanna	24122002
2639	Friedrichs	Konrad	8121988
2640	Friedrichs	Wilhelm	28122001
2641	Frieling	Engelbert	17111953
2642	Frienen	Margareta	24071996
2643	Friesen	Helene	20031989
2644	Frieten	Agnes	23011881
2645	Frieten	Andreas	3071849
2646	Frieten	Anna Gertrud	5101908
2647	Frieten	Eva Catharina	1081863
2648	Frieten	Johannes	3091943
2649	Frieten	Peter Heinrich	11121866
2650	Frieten	Peter Joseph	14031871
2651	Frimmersdorf	Hans=Alfred	10021944
2652	Frimmersdorf	Maria	23091978
2653	Frimmersdorf	Martha	1973
2654	Frings	Katharina	6011998
2655	Frings	Wilhelm	8092005
2656	Frings	Elisabeth	8041889
2657	Frisch	Elisabeth	15101973
2658	Frisch	Gerhard	25041966
2659	Frisch	Hermann	17121999
2660	Frisch	Hubert	23031972
2661	Frisch	Jürgen	27091998
2662	Frisch	Kunigunde	11031997
2663	Frisch	Maria	6111996
2664	Frisch	Peter	15031949
2665	Frisch	Sibilla	4111963
2666	Frisch	Sibylla	13051991
2667	Frisch	Stefan	9011983
2668	Fritzen	Maria	30111982
2669	Fritzen	Michael	26081983
2670	Fritzen	Hubertine	9011996
2671	Fritzen	Gertrud	10092001
2672	Frohn	Bruno	21081995
2673	Froitzheim	Sophie	4101947
2674	Froitzheim	Willbert	11041945
2675	Froitzheim	Theodor	9121941
2676	Froitzheim	Margareta	1071982
2677	Froleyks	Klaus	27091990
2678	Froleyks	Werner	20052009
2679	Frühauf	Ruth	15121990
2680	Fruhen	Jakob	18051995
2681	Fuchs	Elisabeth	30012005
2682	Fuchs	Gertrud	29011958
2683	Fuchs	Hedwig	7012006
2684	Fuchs	Wilhelm	10031953
2685	Fücker	Heribert	22091956
2686	Fücker	Johannes	23111971
2687	Fücker	Josef	10031936
2688	Fuesers	Rudi	27121944

Nr.	Familienname	Vorname	Sterbedatum
2689	Fuessenich	Karl	20091916
2690	Fuhge	Norbert	2122009
2691	Führen	Arnold	14081960
2692	Fuhrmann	Emil	15061971
2693	Fuhrmann	Georg Wilhelm	27041859
2694	Funke	Erich	16051979
2695	Funken	Anna	18041967
2696	Funken	Margarete	10011976
2697	Funken	Katharina	23121925
2698	Furmanek	Boris	10051960
2699	Fussdell	Karl	19041988
2700	Fußdell	Anna	13041990
2701	Fußdell	Heinrich	5081943
2702	Fußdell	Hermann	14061960
2703	Fußdell	Hermann	18062001
2704	Fußdell	Josef	4031983
2705	Fußdell	Margaretha	23071992
2706	Fußdell	Maria	19031983
2707	Fußdell	Peter	6012002
2708	Fußdell	Willi	15101941
2709	Fussenack	Elisabeth	21101984
2710	Fussenack	Gertrud	13041984
2711	Füssenich	Ferdinand	21081918
2712	Füssenich	Heinz	22041909
2713	Füssenich	Johann Josef Walter	16041965
2714	Füssenich	Karl Adolf	5041924
2715	Füssenich	Paula	2101908
2716	Füssenich	Peter	28091988
2717	Gaden	Margarete	26081986
2718	Gaida	Ilona	8122001
2719	Gajewiak	Katharina	8121985
2720	Gans	Kläre	11051996
2721	Gansewinkel	Johann Peter	20041956
2722	Gansweidt	Wilhelm	7041958
2723	Gantevoort	Wilhelm	28041868
2724	Garborini	Mathilde	31101935
2725	Gärtner	Peter	25101958
2726	Gartz	Hubert	10021929
2727	Gaspers	Anna	10101992
2728	Gaspers	Heinrich	5081990
2729	Gaspers	Helene	12061998
2730	Gaspers	Johann	1950
2731	Gaspers	Josef	9111960
2732	Gaspers	Peter	24021962
2733	Gaspers	Reiner	18121941
2734	Gaspers	Willy	20031945
2735	Gaspers	Willy	23031981
2736	Gassel	Martha	28031949
2737	Gassen	Anna	14061995
2738	Gassen	Elisabeth	13011981
2739	Gassen	Gertrud	30061973
2740	Gassen	Maria Katharina	17031950
2741	Gassen	Wilhelm	4041977
2742	Gaßmann	Michael	23122002
2743	Gasten	Joseph	2061990
2744	Gather	Jacob	10041936

Nr.	Familienname	Vorname	Sterbedatum
2745	Gather	Sybilla Anna	8091906
2746	Gather	Leo	25021967
2747	Gather	Heinrich Wilhelm Josef	14111955
2748	Gatzweiler	Maria	4121971
2749	Gauchel	Helene	15031947
2750	Gaul	Willi	8051992
2751	Gauls	Elisabeth	21081970
2752	Gawenda	Franz	11011985
2753	Gawronski	Stanislaus	14091980
2754	Gedden	Sabine	18091945
2755	Geenen	Hendrina Hubertina	11121909
2756	Geerkens	Maria	10101992
2757	Geerkens	Maria	21012012
2758	Geerkens	Maria	27061966
2759	Geerkens	Franz	16042005
2760	Geerkens	Peter Wilhelm	7101967
2761	Geerkens	Anna	20021972
2762	Geerkens	Magdalene	9071931
2763	Geesing	Maria	9111967
2764	Gefallene	Arsbeck	1939-1945
2765	Gehlen	Alwine	23031998
2766	Gehlen	Anton	1071959
2767	Gehlen	Barbara	21081974
2768	Gehlen	Hans	3082009
2769	Gehlen	Heinrich	11011949
2770	Gehlen	Hermann Robert	14121918
2771	Gehlen	Jakob	6061968
2772	Gehlen	Johann	29071970
2773	Gehlen	Karl	6111989
2774	Gehlen	Katharina	3071954
2775	Gehlen	Maria Magdalena	10011916
2776	Gehlen	Maria Sibilla	21121943
2777	Gehlen	Maria	25021950
2778	Gehlen	Peter Konrad	25011905
2779	Gehlen	Winfried	3052005
2780	Gehlen	Winfried	03052005A
2781	Gehlen	Heinrich	8041937
2782	Gehlen	Engelbert	22021958
2783	Gehlen	Marlies	8112010
2784	Geike	Kurt	19031990
2785	Geilen	Ida	25012001
2786	Geis	Georg	22061989
2787	Geisen	Willi	16092004
2788	Geiser	Franz	13011948
2789	Geiser	Franz	13071974
2790	Geiser	Gertrud	26051972
2791	Geiser	Helene	1071975
2792	Geiser	Josef	16021960
2793	Geiser	Josef	1967
2794	Geiser	Maria	14061986
2795	Geiser	Anna	30071941
2796	Gellert	Falk	7062005
2797	Gelles	Maria	5031994
2798	Gellissen	Anna	12121978
2799	Gellissen	Ernst	21041971
2800	Gellissen	Gertrud	13041948

Nr.	Familienname	Vorname	Sterbedatum
2801	Gellissen	Gertrud	20121990
2802	Gellissen	Gertrud	27051991
2803	Gellissen	Heinrich	14081975
2804	Gellissen	Heinrich	17031968
2805	Gellissen	Heinrich	28081914
2806	Gellissen	Helene	11071990
2807	Gellissen	Josef	6051950
2808	Gellissen	Josef	23021943
2809	Gellissen	Josefine	3011979
2810	Gellissen	Katharina	7101995
2811	Gellissen	Katharina	25041925
2812	Gellissen	Ludger	27071998
2813	Gellissen	Maria Anita	23041978
2814	Gellissen	Maria	3051996
2815	Gellissen	Paul	3101999
2816	Gellissen	Paul	22021968
2817	Gellissen	Therese	14102001
2818	Gellissen	Wilhelm	25021947
2819	Gellißen	Anton	24101917
2820	Gellißen	Elisabeth	28031961
2821	Gellißen	Gertrud	9061981
2822	Gellißen	Heinz	16122006
2823	Gellißen	Johann	15091914
2824	Gellißen	Johann	28111970
2825	Gellißen	Johannes	15081999
2826	Gellißen	Leonhard	19101957
2827	Gellißen	Wilhelm	19061925
2828	Gellißen	Willi	2121998
2829	Gellißen	Barbara	19032011
2830	Gemünd	Johann	12071976
2831	Gemünd	Maria	28021987
2832	Genbroich	Gottfried	5021982
2833	Genbroich	Maria	1021997
2834	Genend	Christine	28041946
2835	Genenger	Alex	25011964
2836	Genenger	Elisabeth	5081994
2837	Genenger	Engelbert	22041973
2838	Genenger	Kunigunde	10061994
2839	Genent	Peter Hermann	19031932
2840	Genneper	Heinrich	18061932
2841	Gentges	Anna	13031983
2842	Gentges	Katharina	29011979
2843	Gentges	Maria	3091978
2844	Gerads	Maria Sibilla	2101904
2845	Gerads	Maria	15101983
2846	Gerads	Franz	23021967
2847	Gerads	Johannes	17021946
2848	Geraedts	Katharina Gertrud	8031960
2849	Geraedts	Maria Gertrud	19121958
2850	Geraedts	Mathias Heinrich	22121952
2851	Geraedts	Johanna Wilhelmine	27071965
2852	Gerandts	Hubertine	25031951
2853	Gerards	Anna	1905
2854	Gerards	Anna	3041979
2855	Gerards	Anna	18081943
2856	Gerards	Franz Heinrich	4111880

Nr.	Familienname	Vorname	Sterbedatum
2857	Gerards	Franz	8121933
2858	Gerards	Gerard	11081853
2859	Gerards	Hans	28121996
2860	Gerards	Helena	26031903
2861	Gerards	Jakob	11111084
2862	Gerards	Katharina	6071994
2863	Gerards	Katharina	24061977
2864	Gerards	Konrad	24011985
2865	Gerards	Margarete	23061922
2866	Gerards	Margaretha	13021861
2867	Gerards	Maria Sibilla	11041838
2868	Gerards	Maria Sibylla	1111963
2869	Gerards	Maria	9041984
2870	Gerards	Maria	13111978
2871	Gerards	Matthias	0
2872	Gerards	Peter	4092000
2873	Gerards	Peter	9041910
2874	Gerards	Theodor	25031860
2875	Gerats	Änni	5121944
2876	Geratz	Marianne	27081975
2877	Gerdes	Heinrich Anton	20111904
2878	Gerecht	Alex	18081944
2879	Gerecht	Franz Josef	3081900
2880	Gerecht	Johann Wilhelm	6121895
2881	Gerecht	Katharina	10081953
2882	Gerecht	Wilhelm	10041962
2883	Gerhards	Anneliese	10042010
2884	Gerhards	Hans	2051996
2885	Gerhards	Heinrich Joseph	0
2886	Gerhards	Helene	3021972
2887	Gerhards	Hermann Josef	8081943
2888	Gerhards	Hermann	15041979
2889	Gerhards	Hermann	16041979
2890	Gerhards	Jakob	18051954
2891	Gerhards	Jakob	26091982
2892	Gerhards	Johann Wilhelm	20091921
2893	Gerhards	Johann	0
2894	Gerhards	Johann	5121946
2895	Gerhards	Josef	8011967
2896	Gerhards	Josef	20031995
2897	Gerhards	Josepha Hubertine	12111921
2898	Gerhards	Karl Josef	29061916
2899	Gerhards	Karl	25021998
2900	Gerhards	Maria	2071982
2901	Gerhards	Maria	14031960
2902	Gerhards	Maria	23031999
2903	Gerhards	Maria	30051993
2904	Gerhards	MichaelA	13031942
2905	Gerhards	MichaelB	13031942
2906	Gerhards	Peter	14041989
2907	Gerhards	Peter	23031991
2908	Gerhards	Peter	29101967
2909	Gerhards	Richard	7071994
2910	Gerhards	Theo	23061964
2911	Gerhards	Toni	5011999
2912	Gerhards	Wilhelm August	16011968

Nr.	Familienname	Vorname	Sterbedatum
2913	Gerhards	Wilhelm	2031969
2914	Gerhards	Wilhelm	6012011
2915	Gerhards	Willy	10091944
2916	Gerhards	Josefa	11011940
2917	Gerhards	Maria	15101935
2918	Gerhardts	Maria	12121987
2919	Gerhardy	Eduard	27031942
2920	Gerharz	Hanni	6092004
2921	Gerichhausen	Hans	22062002
2922	Gerichhausen	Jakob	1945
2923	Gerichhausen	Josef	7041959
2924	Gerichhausen	Katharina	12041979
2925	Gerichhausen	Willy	4121994
2926	Gerichhausen	Hermann	6031971
2927	Gerichhausen	Wilhelm	18111957
2928	Gerichhausen	Anna	23111939
2929	Gerichhausen	Maria	28012009
2930	Gerkens	Angelika	15021966
2931	Gerkens	Hubert	2111944
2932	Gerlings	Everhardine	12121902
2933	Germanns	Anna	7121993
2934	Germanns	Jakob	16061976
2935	Germanns	Peter	15051971
2936	Gerressen	Johann	16031975
2937	Gerritzen	Joseph	28101932
2938	Gerths	Sophia	21021996
2939	Gervens	Theodor	15071993
2940	Gesser	Josef	7101960
2941	Gessner	Franziska	25021939
2942	Getz	Carl	9021913
2943	Getz	Gottfried Heinrich	24031899
2944	Geuchen	Rudolf	31081943
2945	Geurtz	Reinhold	3052004
2946	Giebelen	August	2041982
2947	Gierkens	Michael	24021945
2948	Gierlings	Peter	6101943
2949	Giermanns	Hans	19091985
2950	Giermanns	Josef	15021967
2951	Giermanns	Konrad	1111943
2952	Giersdorf	Heinrich	6051969
2953	Giesbers	Wilhelmus	25121899
2954	Giese	Karl	18091940
2955	Giesen	Angele	28091948
2956	Giesen	Bernhard	19041997
2957	Giesen	Heinrich	13081974
2958	Giesen	Heinrich	20011963
2959	Giesen	Heinrich	26051954
2960	Giesen	Heinz	21061998
2961	Giesen	Johann	18101936
2962	Giesen	Josefine	21101988
2963	Giesen	Margarete	4031980
2964	Giesen	Maria	1041992
2965	Giesen	Maria	11092005
2966	Giesen	Maria	21082000
2967	Giesen	Peter Arnold	28011882
2968	Giesen	Peter	8111966

Nr.	Familienname	Vorname	Sterbedatum
2969	Giesen	Peter	15051970
2970	Giesen	Therese	27112000
2971	Giesers	Anna	18021990
2972	Giesers	Elisbeth	21021996
2973	Giesers	Katharina	7031982
2974	Giesers	Maria Agnes	29031965
2975	Giesers	Wilhelm	9031973
2976	Gilch	Anton	26061944
2977	Gillessen	Christine	29121956
2978	Gillessen	Emil	19021960
2979	Gillessen	Gertrud	13051973
2980	Gillessen	Josef	16091977
2981	Gillessen	Katharina	15061989
2982	Gillessen	Maria	3021981
2983	Gillessen	Maria	12091979
2984	Gillessen	Peter	8081942
2985	Gillessen	Peter	21031945
2986	Gillessen	Wilhelm Peter	28121984
2987	Gilleßen	Anton	1011947
2988	Gilleßen	Margarete	28111957
2989	Gilleßen	Wilhelm	4041936
2990	Gilleßen	Karl	29101995
2991	Gillißen	Martin	8021992
2992	Gillrath	Willy	25021945
2993	Gingter	Peter	20111987
2994	Girbrach	Anna Maria	25061962
2995	Girgel	Josef	30051963
2996	Girthen	Johannes	15101990
2997	Gisbertz	Anna Catharina	20101927
2998	Gisbertz	Anna	18011978
2999	Gisbertz	Arnold	4081986
3000	Gisbertz	Christina	25031985
3001	Gisbertz	Christine	22031985
3002	Gisbertz	Christine	24021968
3003	Gisbertz	Elisabeth	22101980
3004	Gisbertz	Gerda	21101997
3005	Gisbertz	Gertrud	5051963
3006	Gisbertz	Gertrud	9021982
3007	Gisbertz	Hans	5102008
3008	Gisbertz	Heinrich	4041977
3009	Gisbertz	Heinrich	23081943
3010	Gisbertz	Heinz	4081944
3011	Gisbertz	Heinz	23091989
3012	Gisbertz	Helene	10071975
3013	Gisbertz	Hubert	16031993
3014	Gisbertz	Jakob	20031952
3015	Gisbertz	Josef	12071942
3016	Gisbertz	Josef	17011958
3017	Gisbertz	Josef	22011948
3018	Gisbertz	Josef	22031959
3019	Gisbertz	Katharina	10121991
3020	Gisbertz	Katharina	23101918
3021	Gisbertz	Maria	8051993
3022	Gisbertz	Matthias	29111992
3023	Gisbertz	Therese	30011970
3024	Gisbertz	Wilhelm	30011968

Nr.	Familienname	Vorname	Sterbedatum
3025	Gisbertz	Willi	5021989
3026	Gisbertz	Wolfgang	23082011
3027	Gisbertz	Wilhelm	11121993
3028	Gisbertz	Adele	12092009
3029	Glahn	Theodor Friedrich	22061951
3030	Glasmachers	Grete	19091979
3031	Glomb	Hermann	13082001
3032	Göbbels	Heinrich	14051983
3033	Göbbels	Lambert	17041976
3034	Göbbels	Maria	6051981
3035	Gobbers	Max	20061994
3036	Göbels	Johann	25011919
3037	Göbels	Josef	13111996
3038	Goebbels	Lorenz	24012006
3039	Goebels	Gertrud	21031941
3040	Goebels	Heinrich	11081956
3041	Goebels	Helena	11031991
3042	Goebels	Josef	30011986
3043	Goebels	Katharina	23021954
3044	Goebels	Paul	4022010
3045	Göebels	Jakob	20101965
3046	Goedeke	Kamillus	3061994
3047	Goedhardt	Wilhelmine	15051976
3048	Goedhart	Franz	12031976
3049	Goeijen	Anna Maria	28051905
3050	Goejen	Wilhelm	0
3051	Goekes	Anna	20112009
3052	Goeres	Franz	13111982
3053	Goeres	Hans	1031972
3054	Goergens	Elisabeth	21081968
3055	Goertz	Anna	4112002
3056	Goertz	Anna	18021964
3057	Goertz	Anna	24061971
3058	Goertz	Anni	7111989
3059	Goertz	Anton	26011943
3060	Goertz	Arnold	28031944
3061	Goertz	Barbara	8021997
3062	Goertz	Elisabeth	10071990
3063	Goertz	Geerhard	13112004
3064	Goertz	Georg	6121984
3065	Goertz	Gerhard	13112004
3066	Goertz	Gertrud	6021981
3067	Goertz	Gertrud	16071986
3068	Goertz	Heinrich	11021994
3069	Goertz	Heinrich	13021983
3070	Goertz	Hubert	11031995
3071	Goertz	Johann	12011980
3072	Goertz	Johann	15071962
3073	Goertz	Josef	6061955
3074	Goertz	Josef	17011992
3075	Goertz	Katharina Henriette	29021948
3076	Goertz	Katharina	18101978
3077	Goertz	Käthe	5122004
3078	Goertz	Maria Elisabeth	25031969
3079	Goertz	Maria	25101993
3080	Goertz	Marlene	2112003

Nr.	Familienname	Vorname	Sterbedatum
3081	Goertz	Mechthilde	21071981
3082	Goertz	Mechtilde	21071981
3083	Goertz	Mia	26062007
3084	Goertz	Nikolaus	1959
3085	Goertz	Nikolaus	8091959
3086	Goertz	Theodor	3101942
3087	Goertz	Theodor	11011966
3088	Goertz	Wilhelm	2091994
3089	Goertz	Hermann Josef	14111941
3090	Goertz	Otto	17121942
3091	Goesen	Johann	1939
3092	Goffart	Maximilian	17071980
3093	Göhrke	Günther	5101997
3094	Göke	Theresia	28011986
3095	Gökes	Gertrud	14082008
3096	Gökes	Gertrud	16051930
3097	Gökes	Helene	31121993
3098	Goldammer	Josef	14011954
3099	Gölden	Elisabeth	1994
3100	Gölden	Elisabeth	5091993
3101	Gölden	Gertrud	31012005
3102	Gölden	Josef	15111994
3103	Gölden	Ria	16031978
3104	Gölden	Jakob	30011943
3105	Goldsmits	Josef	2011973
3106	Goldsmits	Willi	10081978
3107	Gollan	Emilie	25111965
3108	Gollers	Margarete	24041976
3109	Gollers	Maria	12111998
3110	Gollers	Wilhelm	27031939
3111	Gollers	Hermann Josef	18011932
3112	Gollers	Katharina	20111940
3113	Gollers	Josef	9041988
3114	Goncales	Theresa	6082005
3115	Göpfert	Roland	14101943
3116	Gorgels	Johann	10091951
3117	Görgens	Katharina	19031972
3118	Görgens	Käthe	1091992
3119	Gorissen	Peter	3052001
3120	Gorißen	Christine	10111976
3121	Gorißen	Johann	15061962
3122	Gorißen	Johanna	28082008
3123	Gorissen	Katharina	19071933
3124	Gorissen	Mathias Conrad	17051878
3125	Gorissen	Peter Heinrich	19011944
3126	Gormanns	August	10041987
3127	Gormanns	Hans	9021945
3128	Gormanns	Heinz	9021945
3129	Gormanns	Hildegard	9021945
3130	Gormanns	Josef	5061929
3131	Gormanns	Konrad	23081941
3132	Gormanns	Peter	22061941
3133	Gormanns	Rudolf	9021945
3134	Gorr	Wolfgang	18051992
3135	Görres	Erich	25111998
3136	Görres	Franz	31071956

Nr.	Familienname	Vorname	Sterbedatum
3137	Görres	Christine	15101989
3138	Görtner	Wilhelm	8071973
3139	Görtz	Agathe	16021995
3140	Görtz	Anna	10101988
3141	Görtz	Anna	14062002
3142	Görtz	Anton	12071976
3143	Görtz	Anton	18011961
3144	Görtz	Anton	20021951
3145	Görtz	Elisabeth	18081951
3146	Görtz	Franz	10081944
3147	Görtz	Franz	25051915
3148	Görtz	Gertrud	9041981
3149	Görtz	Gertrud	28111996
3150	Görtz	Gertrud	29091979
3151	Görtz	Hans	3052000
3152	Görtz	Heinrich	23011950
3153	Görtz	Heinrich	27012000
3154	Görtz	Heinrich	30031935
3155	Görtz	Heinz	25101961
3156	Görtz	Hermann-Josef	11051987
3157	Görtz	Johann Anton	18031968
3158	Görtz	Johann	16031980
3159	Görtz	Josef	14062004
3160	Görtz	Josefine	26051964
3161	Görtz	Julius	20032004
3162	Görtz	Karl	27051981
3163	Görtz	Katharina	12111994
3164	Görtz	Kornelia	1061988
3165	Görtz	Margarete	19031981
3166	Görtz	Maria Elisabeth	23051946
3167	Görtz	Maria Gertrud	17061949
3168	Görtz	Maria Katharina	1031950
3169	Görtz	Maria Katharina	13091955
3170	Görtz	Maria Sybilla	30111958
3171	Görtz	Maria	7111982
3172	Görtz	Maria	15101990
3173	Görtz	Petronella	16081970
3174	Görtz	Theo	27082003
3175	Görtz	Theodor	3011970
3176	Görtz	Wilhelm	26081987
3177	Görtz	Willi	5091942
3178	Görtz	Willi	12111990
3179	Görtz	Änne	23121981
3180	Görtz	Willi	5111989
3181	Görtz	Toni	29072012
3182	Görtz	Helene	13121939
3183	Görtz	Ludwig	27101987
3184	Gosebrink	Winfried	16052003
3185	Gosling	Frank Peter	18091971
3186	Goßmann	Heinz	3031986
3187	Gottschalk	Josef	23052000
3188	Gottschalk	Hans Georg	23032001
3189	Gottschalk	Hans	30081985
3190	Göttsches	Agnes	1939
3191	Göttschkes	Gertrud	13091948
3192	Gottschlich	Maria	9082004

Nr.	Familienname	Vorname	Sterbedatum
3193	Götz	Otto	1091985
3194	Gotzen	Anna Maria	31121955
3195	Gotzen	Anna	3041936
3196	Gotzen	Anton	4092000
3197	Gotzen	Auguste	13.08.03
3198	Gotzen	Christine	1952
3199	Gotzen	Fritz	20051944
3200	Gotzen	Gerta	9041974
3201	Gotzen	Gertrud	3091936
3202	Gotzen	Gertrud	12121976
3203	Gotzen	Gertrud	27101980
3204	Gotzen	Günther	31945
3205	Gotzen	Heinrich	8011942
3206	Gotzen	Hubert Peter	23021954
3207	Gotzen	Jakob	15121979
3208	Gotzen	Johann	8021957
3209	Gotzen	Johann	30031944
3210	Gotzen	Josefine	22111956
3211	Gotzen	Katharina Gertrud	8121913
3212	Gotzen	Konrad	91944
3213	Gotzen	Käthchen	25111984
3214	Gotzen	Maria	7031987
3215	Gotzen	Maria	24081974
3216	Gotzen	Matthias	29061947
3217	Gotzen	Mechtilde	29111972
3218	Gotzen	Peter	5032002
3219	Gotzen	Peter	14051962
3220	Gotzen	Richard	5041959
3221	Gotzen	Wilhelmine	4101976
3222	Gotzen	Willy	7071944
3223	Gotzen	Cornelia	3111975
3224	Götzen	Fritz	21041981
3225	Gotzens	Mathias	3101938
3226	Gotzens	Paul	30091992
3227	Gotzens	Paul	30091992A
3228	Gotzens	Peter Arnold	21011903
3229	Gotzens	Margarete	6011982
3230	Gotzes	Christine	21091999
3231	Gotzes	Gertrud	29031995
3232	Gotzes	Heinrich-Josef	12081989
3233	Gotzes	Juliane	27041969
3234	Gotzes	Elisabeth	7121949
3235	Gotzes	Peter Albert	30041959
3236	Gotzes	Peter	11945
3237	Graab	Heinrich	4071988
3238	Graab	Uwe	0
3239	Grabatsch	Annemarie	26052006
3240	Grabatsch	Franz	5122006
3241	Grabert	Hans	26031988
3242	Grafen	Maria	26032003
3243	Grafen	Maria	29011930
3244	Grambusch	Agnes	26031970
3245	Grams	Peter	21101937
3246	Grande	Costantino	3011994
3247	Granderath	Anna	14102002
3248	Granderath	Arnold	22011958

Nr.	Familienname	Vorname	Sterbedatum
3249	Granderath	Josef	18031942
3250	Gransch	Christa	16082011
3251	Grass	Helene	25121980
3252	Grass	Paul	17061925
3253	Graß	Johann	8051943
3254	Graß	Maria	27091981
3255	Graß	Mathias Robert	6031925
3256	Grasshäuser	Elise	6111951
3257	Grates	Arnold	28011971
3258	Grates	Hermann	26121942
3259	Grauer	Hans-Joachim	9112000
3260	Grefen	Maria Josefa	8051964
3261	Grefkes	Anna	7111992
3262	Greifenhagen	Sophia	2021980
3263	Grein	Friederich Wilhelm	1071961
3264	Grevenrath	Magdalene	3101971
3265	Grewe	Maria	17091964
3266	Griebl	Amalie	30031968
3267	Griepekoven	Gertrud	28041998
3268	Grimm	Anna	29051967
3269	Gripekoven	Andreas	16031880
3270	Gripekoven	Helene	20071978
3271	Gripekoven	Hugo	16121988
3272	Gripekoven	Joseph	23021869
3273	Gripekoven	Klaus	21051987
3274	Gripekoven	Maria Gertrud	5041858
3275	Gripekoven	Maria	18081992
3276	Gripekoven	Maximilian Wilhelm	28061871
3277	Gripekoven	Rudi	15031942
3278	Groetgens	Peter Engelbert	9011899
3279	Gromotka	Georg	6041989
3280	Gronen	Emil	7081957
3281	Gronen	Klara Helene	7031949
3282	Groove	Paula	12011960
3283	Gröper	Hilde	2011994
3284	Groppe	Maria	10101987
3285	Gröschel	Josef	12021960
3286	Groß	Alfred	19121996
3287	Groß	Carl Ludwig	15041985
3288	Groß	Charlotte	17021964
3289	Groß	Elisabeth	21081997
3290	Groß	Luise	19032002
3291	Groß	Günther	10122011
3292	Groß	Ludwig	10081941
3293	Große-Allermann	Heinrich	23011965
3294	Groterath	Gertrud	8021951
3295	Groterath	Wilhelm	3111950
3296	Grötgens	Catharina Barbara	29121915
3297	Grötgens	Johann Heinrich Martin	25031884
3298	Grötgens	Maria Hubertina	24021877
3299	Grothe	Anna Maria	12091879
3300	Grothof	Franziska	14042000
3301	Grothof	Heribert	12062004
3302	Grotjans	Maria	11021994
3303	Gröttsches	Josef	29081962
3304	Gröttsches	Maria	7031987

Nr.	Familienname	Vorname	Sterbedatum
3305	Grün	Nikolaus	11051999
3306	Grundwald	Marta	9062009
3307	Grünning	Agathe	25051967
3308	Grünning	Dorothea Agnes	16011963
3309	Gruschka	Rosa	15122009
3310	Grüters	Johann	7051979
3311	Grütter	Maria	0
3312	Grützenbach	Elisabeth	6041972
3313	Guillium	Josef	8012002
3314	Gülden	Karl-Heinz	15021981
3315	Güldenring	Harry	14041987
3316	Gunkel	Anna	13022001
3317	Gunkel	Erwin	6031945
3318	Gunkel	Franz Josef	17051944
3319	Gunkel	Heinrich	22101957
3320	Gunkel	Maria	18041981
3321	Günnen	Anna Pauline	27011953
3322	Günster	Johannes	11062004
3323	Günter	Paul	8121968
3324	Günther	Joachim Ernst	4082004
3325	Gurniak	Änni	11092012
3326	Guttau	Horst Peter	18032000
3327	Haak	Christopher	22121987
3328	Haan	Elisabeth	3101930
3329	Haan	Maria	27111960
3330	Haas	Gertrud	21041955
3331	Haas	Hermann	9091933
3332	Haas	Klara	10011998
3333	Haas	Maria Katharina	6091953
3334	Haaß	Paul	10072005
3335	Hachen	Hans	18091990
3336	Hack	Karl	30091940
3337	Hacks	Adelgunde	16081989
3338	Hacks	Franz Joseph	31011869
3339	Hacks	Gertrud	11081994
3340	Hacks	Dominikus	5101928
3341	Häfner	Fritz	24021989
3342	Hagedorn	Mechtildis	4032004
3343	Hagelstein	Hans	22101977
3344	Hagemann	Jakob	15031941
3345	Hagemann	Willi	27082007
3346	Hagemann	Ludwig	18111941
3347	Hagen	Elfriede	18091949
3348	Hages	Clementine	11061972
3349	Hages	Hardy	22051963
3350	Hages	Willi	19011959
3351	Hahn	Christine	23041987
3352	Hahn	Hans	22081969
3353	Hahn	Leonhard	5041962
3354	Hahn	Theo	2072009
3355	Hahn	Christa	2061965
3356	Hahn	Josef	2041982
3357	Hahn	Karoline	21071942
3358	Hahn	Marianne	12062012
3359	Hahn	Mathilde	28101967
3360	Hahnen	Hans	12101977

Nr.	Familienname	Vorname	Sterbedatum
3361	Hahnen	Irmgard	23072010
3362	Hahnen	Josef	7041991
3363	Hahnen	Josefine	4021981
3364	Hahnen	Paul	17051983
3365	Hahnen	Frank	2042011
3366	Haindl	Anton	28051946
3367	Haken	Gertrud	6111964
3368	Haken	Hans-Jakob	30061991
3369	Haken	Wilhelm	15031965
3370	Hakenewert	Renate	8041980
3371	Halberg	Peter-Paul	9021993
3372	Halberkamp	Maria	12011996
3373	Halfkann	Josef	24031991
3374	Halfkann	Willi	18011983
3375	Hallmanns	Hannelore	19051995
3376	Hamacher	Agnes	20051983
3377	Hamacher	Carl	3061922
3378	Hamacher	Christian	12121991
3379	Hamacher	Christine	28051993
3380	Hamacher	Elisabeth	8072001
3381	Hamacher	Gertrud	14022004
3382	Hamacher	Hildegard Anna	6071997
3383	Hamacher	Margarethe	15091975
3384	Hamacher	Peter	5071940
3385	Hamacher	Therese	11022006
3386	Hamacher	Peter	2091966
3387	Hambruch	Gustav	18071986
3388	Hamelmann	August	21011997
3389	Hamers	Johann	14041971
3390	Hammes	Maria	8031989
3391	Händelkes	Maria	27101973
3392	Handke	Martha	17072001
3393	Hanebuth	Helene	19101992
3394	Hanisch	Anna	20011974
3395	Hanisch	Josef	17011995
3396	Hanisch	Maria	29031989
3397	Hannen	Maria Margaretha	11121946
3398	Hanrath	Heinrich	19061989
3399	Hanraths	Wilhelm	29041933
3400	Hansch	Maria	10041996
3401	Hanselka	Maria	6061999
3402	Hansen	Adelgunde	19031899
3403	Hansen	Agnes	9061966
3404	Hansen	Anna Margareta	24041962
3405	Hansen	Antonie	30051991
3406	Hansen	Franz	18031942
3407	Hansen	Gerhard	11081898
3408	Hansen	Gottfried	7111985
3409	Hansen	Hans	28051967
3410	Hansen	Heinrich Josef	11101931
3411	Hansen	Heinrich	27041984
3412	Hansen	Heinrich	27121969
3413	Hansen	Helene	13071981
3414	Hansen	Henriette	4011970
3415	Hansen	Hubert	15091992
3416	Hansen	Hubertine Berta	12051959

Nr.	Familienname	Vorname	Sterbedatum
3417	Hansen	Johann Reiner	9061908
3418	Hansen	Josef	4061991
3419	Hansen	Karl	10121942
3420	Hansen	Karl	12051989
3421	Hansen	Karoline	2082000
3422	Hansen	Katharina	16071997
3423	Hansen	Katharina	29111958
3424	Hansen	Käthe	1102009
3425	Hansen	Manfred	27112001
3426	Hansen	Maria	10031954
3427	Hansen	Maria	11082006
3428	Hansen	Maria	17111998
3429	Hansen	Maria	29032009
3430	Hansen	Maria	30081938
3431	Hansen	Matthias	1031955
3432	Hansen	Michael	10091982
3433	Hansen	Peter Michael	4051958
3434	Hansen	Peter Paul	7041959
3435	Hansen	Peter	21011986
3436	Hansen	Sofie	22112003
3437	Hansen	Theo	1945
3438	Hansen	Wilhelm	1041975
3439	Hansen	Wilhelm	19081943
3440	Hansen	Wilhelm	20112000
3441	Hansen	Willi	1101994
3442	Hansen	Hans Ludwig	18011995
3443	Hansen	Henriette	24032000
3444	Hansen	Katharina	6031969
3445	Hansen	Anna Margaretha	26041934
3446	Hansen	Franz Josef	10051921
3447	Hansen	Heinrich	29061917
3448	Hansen	Johann Heinrich	14011922
3449	Hansen	Nelly	14082001
3450	Hansen	Elisabeth	9011989
3451	Hansen	Johannes	25051954
3452	Hansen	Katharina	29041936
3453	Hansen	Leo	21111959
3454	Hansen	Maria	22031944
3455	Hansen	Wilhelm	5061960
3456	Hansen	Heinz	20082012
3457	Hanssen	Gottfried	1021909
3458	Hanssen	Gottfried	13091961
3459	Hanswillemenke	Ferdinand	16051998
3460	Happel	Ferdinand	16101998
3461	Hardelauf	Ernst	16042001
3462	Harff	Gotthard	23041944
3463	Harff	Willi	18081980
3464	Harmßen	Hans	5091941
3465	Hartenberger	Franz	3031982
3466	Hartges	Peter Heinrich	2011915
3467	Harzen	Heinrich	31101999
3468	Häsel	Johanna	26012005
3469	Hasenkox	Carl	12101936
3470	Hassel	Alwine	13012010
3471	Hassel	Franz	9031984
3472	Hassel	Heinrich	5121956

Nr.	Familienname	Vorname	Sterbedatum
3473	Hassel	Helene	6022003
3474	Hassel	Hubertine	19091985
3475	Hassel	Josef	12091968
3476	Hassel	Josef	26081966
3477	Hassel	Käthe	3121998
3478	Hassel	Maria	29012002
3479	Hassel	Paul	18111982
3480	Hassel	Peter	9071975
3481	Hassel	Toni	20081944
3482	Hassel	Wilhelm	20011991
3483	Hassel	Wilhelm	27081963
3484	Hassel	Willi	9111951
3485	Haßel	Maria	1011999
3486	Haßel	Theo	30072010
3487	Hast	Cäcilie	0
3488	Hastenrath	Anna	30122000
3489	Hastenrath	Anneliese	1031999
3490	Hastenrath	Barbara	30122001
3491	Hastenrath	Hans	10072006
3492	Hastenrath	Heinrich	19071994
3493	Hastenrath	Katharina	19061984
3494	Hastenrath	Maria	23071976
3495	Hastenrath	Peter	7091984
3496	Hastenrath	Peter	23111969
3497	Hastenrath	Franz Richard	16111957
3498	Haumann	Adelgunde	13081955
3499	Haumer	Ferdinand	2011966
3500	Haupts	Anna	1934
3501	Haupts	Anna	1983
3502	Haupts	Anna	1988
3503	Haupts	Anna	12051910
3504	Haupts	Anna	30031988
3505	Haupts	Heinrich	3011985
3506	Haupts	Heinrich	7091997
3507	Haupts	Helene	23031960
3508	Haupts	Huberta	9101991
3509	Haupts	Johann	8071935
3510	Haupts	Katharina	29091977
3511	Haupts	Konrad	24031944
3512	Haupts	Maria	10031978
3513	Haus	Wilhelm	2091943
3514	Hauser	Agnes	3012005
3515	Hauser	Hildegard	21012004
3516	Hauser	Wilhelm	30071985
3517	Hauß	Josefine	1081967
3518	Haußmann	Hans	3091990
3519	Hauter	Josef	11051941
3520	Hautzer	Gertrud	3101954
3521	Hautzer	Gertrud	29011927
3522	Hautzer	Maria	5011955
3523	Hautzer	Wilhelm	17021954
3524	Hawinkels	Kornelia	28021939
3525	Hayen	Paul	6122012
3526	Hebben	Maria	16061989
3527	Heck	Helmut	3091992
3528	Heck	Hubert	21011980

Nr.	Familienname	Vorname	Sterbedatum
3529	Heck	Johanna	16031996
3530	Heck	Michael	9101958
3531	Hecken	Johann Michael	6081931
3532	Hecken	Peter	2011944
3533	Heckenbücker	Kaspar	5121949
3534	Hecker	Gertrud	20081989
3535	Hecker	Sophie	31071987
3536	Heckers	Hermann Joseph	22041881
3537	Heckers	Peter Anton	6111935
3538	Heckmeier	Georg	5031975
3539	Heckmeier	Walburga	25111973
3540	Heckschen	Gottfried	27021992
3541	Heddes	Annemie	4122009
3542	Hees	Christian	30041998
3543	Heesen	Heinrich	28111996
3544	Heffels	Anna	13061983
3545	Heffels	Anneliese	19021968
3546	Heffels	Bernhard	11101927
3547	Heffels	Cornelia	7101974
3548	Heffels	Matthias	5061958
3549	Heggen	Johann Heinrich	15091898
3550	Heggen	Peter	22051983
3551	Heggen	Heinrich	5041942
3552	Hegholtz	Anna	16021934
3553	Hegler	Gustav	17101938
3554	Hehemann	Irmgard	8092000
3555	Heiartz	Daniel	13111976
3556	Heicke	Helene	17051982
3557	Heimers	Hubert	4011979
3558	Heindrichs	Agnes	12082011
3559	Heinemann	Joseph	16092001
3560	Heinemann	Karl	10051992
3561	Heinemann	Paul	7111972
3562	Heinen	Adolph	9031915
3563	Heinen	Adolph	25021945
3564	Heinen	Angelika	16022010
3565	Heinen	Anna Elisabeth	6051954
3566	Heinen	Anna	15011971
3567	Heinen	Anna	16111951
3568	Heinen	Anna	28022005
3569	Heinen	Anna	29081950
3570	Heinen	Anton	3011934
3571	Heinen	Anton	15021983
3572	Heinen	Carl	10121982
3573	Heinen	Cäcilia	9032000
3574	Heinen	Elisabeth	6122003
3575	Heinen	Ernst	11071992
3576	Heinen	Franz	13021944
3577	Heinen	Gertrud	6082001
3578	Heinen	Gertrud	10111979
3579	Heinen	Gertrud	16031953
3580	Heinen	Gertrud	24031990
3581	Heinen	Gertrud	26071943
3582	Heinen	Gertrud	30011997
3583	Heinen	Hans	2101997
3584	Heinen	Heinrich	10112000

Nr.	Familienname	Vorname	Sterbedatum
3585	Heinen	Heinrich	21041979
3586	Heinen	Heinrich	28051918
3587	Heinen	Helene	19051982
3588	Heinen	Hermann	9011987
3589	Heinen	Hermann	12021983
3590	Heinen	Hubertine	25111944
3591	Heinen	Jakob	20121977
3592	Heinen	Johann	6121980
3593	Heinen	Johanna Margaretha	28092004
3594	Heinen	Johanna	23031999
3595	Heinen	Josef	3091942
3596	Heinen	Josef	7061982
3597	Heinen	Josef	16031981
3598	Heinen	Josef	17032005
3599	Heinen	Joseph	4081951
3600	Heinen	Kaspar	11091988
3601	Heinen	Katharina	7011999
3602	Heinen	Katharina	7021963
3603	Heinen	Katharina	13071976
3604	Heinen	Katharina	23051963
3605	Heinen	Leo	15071983
3606	Heinen	Leonhard	13111933
3607	Heinen	Magdalene	6091978
3608	Heinen	Margarete	12111989
3609	Heinen	Maria	19052010
3610	Heinen	Maria	23021974
3611	Heinen	Maria	27031983
3612	Heinen	Matthias	21011964
3613	Heinen	Matthias	28111985
3614	Heinen	Richard	4101978
3615	Heinen	Rudolf	5081945
3616	Heinen	Theo	15061987
3617	Heinen	Theodor	1978
3618	Heinen	Walter	30052000
3619	Heinen	Werner	11061971
3620	Heinen	Wilfried	2081967
3621	Heinen	Wilhelm	16121975
3622	Heinen	Wilhelm	27111977
3623	Heinen	Wilhelm	30061988
3624	Heinen	Willi	9071990
3625	Heinen	Maria	12091996
3626	Heinen	Johann Gottfried	15081875
3627	Heinen	Anna	18012002
3628	Heinen	Maria	28101986
3629	Heinen	Helene	25061991
3630	Heinen	Wilhelm	1081944
3631	Heinen	Therese	2062003
3632	Heines	Johann Kaspar	12071957
3633	Heines	Karl	5031981
3634	Heines	Leo	26032004
3635	Heines	Margarete	28111944
3636	Heines	Peter Johannes	19121942
3637	Heinrich	Alfons	23051981
3638	Heinrich	Rosa	5031982
3639	Heinrichs	Agnes	11051920
3640	Heinrichs	Agnes	16082009

Nr.	Familienname	Vorname	Sterbedatum
3641	Heinrichs	Alex	3041990
3642	Heinrichs	Alexander	24051944
3643	Heinrichs	Alois	6101943
3644	Heinrichs	Anna Maria	27101932
3645	Heinrichs	Anna	8031987
3646	Heinrichs	Anna	16031983
3647	Heinrichs	Anna	31071979
3648	Heinrichs	Antonette	19081964
3649	Heinrichs	August	30101941
3650	Heinrichs	Barbara	17011912
3651	Heinrichs	Bernhard	8081915
3652	Heinrichs	Berta	8072003
3653	Heinrichs	Elisabeth	10121942
3654	Heinrichs	Elisabeth	16071952
3655	Heinrichs	Emmanuel	26121951
3656	Heinrichs	Franz	22111947
3657	Heinrichs	Franziska	4111978
3658	Heinrichs	Fritz	4031998
3659	Heinrichs	Fritz	20091941
3660	Heinrichs	Gabriele	22051958
3661	Heinrichs	Gertrud	2031966
3662	Heinrichs	Gertrud	7111974
3663	Heinrichs	Gertrud	14111970
3664	Heinrichs	Gertrud	15081969
3665	Heinrichs	Greta	5081957
3666	Heinrichs	Hans	21121992
3667	Heinrichs	Heinrich	4121942
3668	Heinrichs	Heinz-Josef	19122002
3669	Heinrichs	Helene	7021989
3670	Heinrichs	Helene	31081972
3671	Heinrichs	Hermann Josef	11071943
3672	Heinrichs	Hermann Joseph	5061949
3673	Heinrichs	Hermann	11071943
3674	Heinrichs	Hubert	9101977
3675	Heinrichs	Hubertine	2081950
3676	Heinrichs	Hubertine	21031960
3677	Heinrichs	Hubertine	21101984
3678	Heinrichs	Johann Jakob	30061886
3679	Heinrichs	Johanna Maria Auguste	10061941
3680	Heinrichs	Johannes	28021960
3681	Heinrichs	Josef	10041955
3682	Heinrichs	Josefa	19041974
3683	Heinrichs	Karl	28111941
3684	Heinrichs	Kaspar Josef Hubert	18011946
3685	Heinrichs	Katharina	1111948
3686	Heinrichs	Katharina	3041955
3687	Heinrichs	Katharina	18061979
3688	Heinrichs	Katharina	28011928
3689	Heinrichs	Klaus	31081966
3690	Heinrichs	Konrad	4021987
3691	Heinrichs	Konrad	17111955
3692	Heinrichs	Käthe	16011991
3693	Heinrichs	Leonard	11051976
3694	Heinrichs	Margaretha	7101957
3695	Heinrichs	Maria Catharina	12111865
3696	Heinrichs	Maria Magdalena	4111957

Nr.	Familienname	Vorname	Sterbedatum
3697	Heinrichs	Maria	6091994
3698	Heinrichs	Maria	22061958
3699	Heinrichs	Mathias	5021981
3700	Heinrichs	Matthias	7111996
3701	Heinrichs	Mechtilde	28041954
3702	Heinrichs	Paul	17121946
3703	Heinrichs	Peter	2021950
3704	Heinrichs	Regina	10061988
3705	Heinrichs	Uwe	20041986
3706	Heinrichs	Wilhelm	3071995
3707	Heinrichs	Wilhelm	18021951
3708	Heinrichs	Wilhelm	21031968
3709	Heinrichs	Willi	11042008
3710	Heinrichs	Willy	14011979
3711	Heinrichs	Heinrich-Joseph	7101999
3712	Heinrichs	Elisabeth	24052004
3713	Heinrichs	Karl	19071944
3714	Heinrichs	Jakob	23111970
3715	Heinrichs	Gertrud	20012013
3716	Heinrichs	Josef	16092012
3717	Heins	Aloys	2011966
3718	Heintzberger	Margaretha Maria Johanna	7111978
3719	Heise	Heinz	21011988
3720	Heise	Paul	29051943
3721	Heisig	Josef	8081995
3722	Heister	Sibilla	21101991
3723	Heisterkamp	Maria	3071983
3724	Heistrüvers	Gerhard	30111948
3725	Heithausen	Wilhelm	23041992
3726	Heitzer	Gertrud	3041938
3727	Heitzer	Peter	10111953
3728	Heitzer	Willi	8061975
3729	Heitzmann	Albert	17011942
3730	Helden	Ferdinand	23011954
3731	Helden	Franz	18021963
3732	Helden	Heinz	13071987
3733	Helden	Heinz-Josef	10021978
3734	Helden	Hubert Josef	27111966
3735	Helden	Laurenz	7101977
3736	Helden	Stephan	8041985
3737	Helden	Veronika	16111983
3738	Heldens	Dieter-Gottfried	1031965
3739	Heldens	Gottfried	4011990
3740	Heldens	Herbert	17041999
3741	Heldens	Gottfried	18071999
3742	Heldens	Heinrich	2101988
3743	Hell	Johanna	1121929
3744	Hell	Peter	6021920
3745	Hell	Wally	1121916
3746	Hellbach	Ludger	26051991
3747	Hellmann	Elisabeth	26061995
3748	Hellmann	Hans	16091993
3749	Helmes	Wilhelmina	5081955
3750	Helmons	Gertrud	16011947
3751	Helpenstein	Adam	9061987
3752	Helpenstein	Helene	5051988

Nr.	Familienname	Vorname	Sterbedatum
3753	Helten	Joseph	19011945
3754	Heltmann	Bernhard	19031959
3755	Hemmerle	Klaus	23011994
3756	Hemmeyer	Ingeborg	3061997
3757	Hendelkens	Anna	3031988
3758	Hendelkens	Jakob	24101949
3759	Hendelkens	Josef	28041983
3760	Hendelkens	Wilhelm	29061989
3761	Hendrichs	Hermann	15021954
3762	Hendricks	Anna	9012006
3763	Hendricks	Everhard	22111929
3764	Hendricks	Gerhardina	7051879
3765	Hendricks	Heinrich	1021958
3766	Hendricks	Johann	8101902
3767	Hendricks	Johann	31051918
3768	Hendricks	Maria	15041985
3769	Hendricks	Theodora	19011927
3770	Hendrickx	Franz	8082010
3771	Hendrickx	Franz	08082010A
3772	Hendrickx	Karin	23082000
3773	Hendrix	Beatrix	24051943
3774	Hendrix	Heinrich	16101947
3775	Hendrix	Heinz	10012002
3776	Hendrix	Josef	30081991
3777	Hendrix	Lambert	22061978
3778	Hendrix	Matthias	28042001
3779	Hendrix	Wilhelm	18101977
3780	Henek	Anna	12051993
3781	Hengesbach	Heinrich	10051966
3782	Hengesbach	Leo-Arnold	15011943
3783	Hengesbach	Maria	19091946
3784	Hengst	Bernd	13122004
3785	Henkel	Konrad	29091983
3786	Henkes	Josefine	9101981
3787	Henkes	Katharina	20012002
3788	Henkes	Margarete Helene	17071947
3789	Henkes	Peter	8111983
3790	Henkes	Anna	8091968
3791	Henkes	Katharina	26082004
3792	Hennekes	Lorenz	16061975
3793	Hennen	Anna Katharina	7021910
3794	Hennen	Gertrud	19071972
3795	Hennen	Maria	28041936
3796	Hennen	Sibilla	23071989
3797	Hennen	Margaretha	12011919
3798	Hennes	Ralf	19021976
3799	Hennies	Clara	29111998
3800	Hennig	Helmut	2042009
3801	Henrichs	Gertrud	25021914
3802	Henrix	Maria Katharina	19051962
3803	Henrix	Elisabeth	5011964
3804	Henrix	Wilhelm	27011987
3805	Henrix	Fritz	6101975
3806	Henrix	Heinz	28042012
3807	Henrix	Anna	4111983
3808	Henrix	Anita	11012011

Nr.	Familienname	Vorname	Sterbedatum
3809	Hensch	Anna	12121965
3810	Henseler	Maria	15011998
3811	Hensen	Josefa	17041986
3812	Hensen	Matthias	17032009
3813	Hensen	Josef	16011980
3814	Hensen	Kornelia	20122004
3815	Hensgens	Josefine	2101987
3816	Hensgens	Josefine	2101987
3817	Hensges	Gerhard	30121999
3818	Hensges	Herbert	22102010
3819	Hensges	Maria	21121969
3820	Henskens	Alfons	7081982
3821	Henskes	Hermann	29111980
3822	Henßen	Willi	15101944
3823	Heppelter	Friedrich	25021973
3824	Heppener	Hans	26062009
3825	Heppener	Johanna	27061967
3826	Heppener	Paula	4121974
3827	Heppener	Sibilla	12121954
3828	Heppener	Anna	4041993
3829	Herbertz	Friedrich	24081962
3830	Herbertz	Maria	29011955
3831	Herbst	Heinz	26042010
3832	Herden	Magdalena	10092003
3833	Herfes	Maria	12121994
3834	Herfs	Johann	30011963
3835	Herfs	Markus	11122004
3836	Herings	Anna	24101977
3837	Herings	Elisabeth	4101966
3838	Herkenrath	Josef	4101961
3839	Herkerath	Peter	13011941
3840	Hermandung	Barbara	4021999
3841	Hermann	Anna Maria	18121976
3842	Hermann	Frank	31101987
3843	Hermanns	Adam	26011942
3844	Hermanns	Anna	1071983
3845	Hermanns	Anton Josef	19081914
3846	Hermanns	August	7091984
3847	Hermanns	Carl	18011918
3848	Hermanns	Elisabeth	29041982
3849	Hermanns	Elisabeth	31051957
3850	Hermanns	Franz	15021986
3851	Hermanns	Franziska	27111947
3852	Hermanns	Gerhard	16081992
3853	Hermanns	Gertrud	2061999
3854	Hermanns	Gertrud	30061984
3855	Hermanns	Hedwig	18031977
3856	Hermanns	Heinz	1041979
3857	Hermanns	Helena Katharina	8031866
3858	Hermanns	Helene	5101977
3859	Hermanns	Hermann	15081993
3860	Hermanns	Jakob	14121996
3861	Hermanns	Johann Albert	16101914
3862	Hermanns	Johann	6041942
3863	Hermanns	Johann	15122010
3864	Hermanns	Johann	27071983

Nr.	Familienname	Vorname	Sterbedatum
3865	Hermanns	Johanna	17051985
3866	Hermanns	Johannes	23121980
3867	Hermanns	Johannes	28041853
3868	Hermanns	Josef	28101970
3869	Hermanns	Josefine	1101975
3870	Hermanns	Juliane	8011958
3871	Hermanns	Juliane	8011958
3872	Hermanns	Julius Mathias	12061895
3873	Hermanns	Karoline	13042002
3874	Hermanns	Katharina	9021988
3875	Hermanns	Katharina	11061974
3876	Hermanns	Katharina	26121992
3877	Hermanns	Katharina	27121971
3878	Hermanns	Käthe	6041954
3879	Hermanns	Leo	27081992
3880	Hermanns	Margarete	10021979
3881	Hermanns	Margarethe	31111958
3882	Hermanns	Maria Elisabeth	4121854
3883	Hermanns	Maria	4021956
3884	Hermanns	Maria	31071994
3885	Hermanns	Paul Alexander	13061946
3886	Hermanns	Peter Heinrich	16041963
3887	Hermanns	Peter	0
3888	Hermanns	Peter	28091980
3889	Hermanns	Theo	1032000
3890	Hermanns	Theo	25021976
3891	Hermanns	Walter	20031964
3892	Hermanns	Werner	4111941
3893	Hermanns	Wilhelm Heinrich	10111872
3894	Hermanns	Wilhelm Heinrich	28031933
3895	Hermanns	Wilhelm	4111985
3896	Hermanns	Wilhelm	18061987
3897	Hermanns	Wilhelm	24011988
3898	Hermanns	Willi	1941
3899	Hermanns	Franziska	7021937
3900	Hermanns	Fine	16112000
3901	Hermanns	Katharina	15021990
3902	Hermanns	Sibylla	30012006
3903	Hermanns	Maria	28101985
3904	Hermanns	Christina	25052008
3905	Hermanns	Mathias	11101955
3906	Hermanns	Otto	23121945
3907	Hermanns	Wilhelm	25061991
3908	Hermanns	Helene	29101995
3909	Hermanns	Margarete	7011984
3910	Hermans	Frans	18041985
3911	Hermans	Franz	6101977
3912	Hermans	Johann	6121975
3913	Hermans	Maria Katharina	23011967
3914	Hermans	Maria	24041989
3915	Hermans	Wilhelm	3021981
3916	Hermes	Frieda	20011966
3917	Hermes	Wilhelm	4041878
3918	Hermes	Wilhelm	8031977
3919	Hermes	Hermann	30121917
3920	Hermkes	Elisabeth	31081994

Nr.	Familienname	Vorname	Sterbedatum
3921	Hermsen	Gerhard	10081876
3922	Hermsen	Johanna	9021910
3923	Hermsen	Maria	21091912
3924	Herold	Eduard	2061932
3925	Herold	Peter	12051980
3926	Herpens	August	16091980
3927	Herpens	Rosemarie	23072004
3928	Herten	Josefine	9031973
3929	Herter	Johanna	19121986
3930	Herx	Katharina	14071982
3931	Herx	Maria Catharina	22071898
3932	Herx	Maria Johanna	6051905
3933	Herx	Johann Wilhelm	10051935
3934	Herx	Josef	30041921
3935	Herx	Heinrich	4061916
3936	Herzog	Elfriede	3042011
3937	Herzog	Elisabeth	17011950
3938	Herzog	Elisabeth	27111983
3939	Herzog	Friederich	22021977
3940	Herzog	Heinrich	16021977
3941	Herzog	Heinrich	20121977
3942	Herzog	Helena	27061948
3943	Herzog	Katharina	4111954
3944	Herzog	Maria	2121981
3945	Herzog	Therese	30041966
3946	Herzogenrath	Conrad	30011981
3947	Hespers	Berta	23081984
3948	Hess	Anneliese	29101993
3949	Heß	Paul	10011984
3950	Hesse	Franz	24111974
3951	Hesse	Paula	8052000
3952	Hesse	Wolf	000019..
3953	Heuchmer	Franz-Josef	31011943
3954	Heusch	Heinz	17082012
3955	Heussen	Balbina	22091907
3956	Heussen	Hermann	4021915
3957	Heußen	Anton	3051986
3958	Heußen	Gertrud	2022000
3959	Heußen	Heinrich	17021978
3960	Heußen	Josef	5091944
3961	Heußen	Josef	6111951
3962	Heußen	Josef	11021963
3963	Heußen	Maria	14091967
3964	Heußen	Maria	14091983
3965	Heußen	Martin	14071968
3966	Heußen	Peter	7021942
3967	Heußen	Peter	5071916
3968	Heuts	Manfred	16081993
3969	Heutz	Agnes	2111960
3970	Heutz	Elisabeth	17112008
3971	Heutz	Josef	19111981
3972	Heutz	Maria	27111972
3973	Heutz	Reiner	17042003
3974	Heutz	Änne	22051988
3975	Heutz	Heinrich	13051958
3976	Heydhausen	Helene	6061920

Nr.	Familienname	Vorname	Sterbedatum
3977	Heyer	Dieter	26122009
3978	Heyer	Maria Margaretha	13091865
3979	Heyer	Wilhelm	2021943
3980	Heyer	Wilhelm	9041955
3981	Heyer	Maria	2022005
3982	Heyers	Adam	2031982
3983	Heyers	Heinrich	28021960
3984	Heymanns	Helmut	20101985
3985	Heymes	Heinrich	16051979
3986	Heyncken	Heinrich	9021944
3987	Heynckes	Anna Maria Sibilla	17051951
3988	Heynckes	Anna	10051977
3989	Heynckes	Heinz	4082001
3990	Heynckes	Johann Peter	24061880
3991	Heynckes	Mathias	1011945
3992	Heynckes	Sofia Helene	25071941
3993	Heynckes	Sofie	4031936
3994	Heynen	Heinrich	21121984
3995	Heynen	Heinrich	30061932
3996	Heynen	Peter	7051957
3997	Heynen	Kurt	16101941
3998	Heyne-Pietschmann	Fritz	12051995
3999	Hibben	Maria	6021999
4000	Hiepaß	Elisabeth	24051946
4001	Hilberath	Hans	23062005
4002	Hilgers	Anna	4101969
4003	Hilgers	Bruno	26011986
4004	Hilgers	Carl	2071967
4005	Hilgers	Elisabeth	1011963
4006	Hilgers	Elisabeth	10011981
4007	Hilgers	Ernst	13101999
4008	Hilgers	Fritz	3051988
4009	Hilgers	Gertrud	27041987
4010	Hilgers	Heinz	2011944
4011	Hilgers	Heinz	4011997
4012	Hilgers	Heinz-Dieter	8022010
4013	Hilgers	Johann	4031959
4014	Hilgers	Johann	29061960
4015	Hilgers	Katharina	19041985
4016	Hilgers	Margarete	26091990
4017	Hilgers	Theodor	3031971
4018	Hilgers	Toni	3041980
4019	Hilgers	Wilhelm	28021985
4020	Hilgers	Helene	30081935
4021	Hilgers	Josef	15021945
4022	Hilgers	Peter Heinrich Hubert	5121941
4023	Hilgerws	Margarete	26091990
4024	Hillekens	Wilhelm	21031953
4025	Hillekes	Agnes	21121985
4026	Hillekes	Agnes	23071957
4027	Hillekes	Hermann	9021962
4028	Hillekes	Peter Jakob	20021962
4029	Hillers	Agnes	17011920
4030	Hillers	Anna	12031980
4031	Hillers	Anna	12122004
4032	Hillers	Barbara	27101975

Nr.	Familienname	Vorname	Sterbedatum
4033	Hillers	Hans	30122009
4034	Hillers	Heinrich	10051924
4035	Hillers	Heinrich	31121993
4036	Hillers	Irmgard	20091996
4037	Hillers	Matthias	15011925
4038	Hillers	Theodor	4031927
4039	Hillers	Wilhelm	3111964
4040	Hillers	Wilhelm	28051967
4041	Hillers	Wilms	6111996
4042	Hillers	Anna	21031977
4043	Hillers	Josef	17101936
4044	Hillmann	Hans-Josef	3042001
4045	Hilmes	Astrid	2051993
4046	Himmel	Wilhelm	18011964
4047	Himmels	Wilhelm	12081943
4048	Himmes	Sophie	30101993
4049	Hindsches	Peter	1011954
4050	Hinkes	Gertrud	0
4051	Hintsches	Anna	3121997
4052	Hintsches	Walter	22091942
4053	Hintzen	Gertrud	2101998
4054	Hintzen	Jakob	1041914
4055	Hintzen	Johann	3101996
4056	Hintzen	Paula	9082005
4057	Hintzen	Wilhelm	20021982
4058	Hinzen	Helmut	24052000
4059	Hinzen	Jakob	1031999
4060	Hirnstein	Johannes	12021975
4061	Hirsch	Maria	23051957
4062	Hirsch	Karl	2111934
4063	Hirschfeld	Irmgard	1112000
4064	Hirthammer	Georg	25071931
4065	Hissler	Hilde	5102001
4066	Hitpass	Aloysius	2061974
4067	Höchemer	Michael	19111959
4068	Hochhausen	Andreas	2061982
4069	Hochhausen	Therese	24121982
4070	Höckels	Josef	31102006
4071	Hockenbrinck	Heinz	27031995
4072	Hodes	Franziska	2091985
4073	Hoenen	Hedwig	14061974
4074	Hoens	Lambertus	25121954
4075	Hoeren	Adelheid	2122003
4076	Hoeren	Anna Catharina	25081845
4077	Hoeren	Antonette	17082000
4078	Hoeren	Gertrud	16111989
4079	Hoeren	Heinrich	4012007
4080	Hoeren	Heinrich	27081994
4081	Hoeren	Hubert	1111993
4082	Hoeren	Josef	19041944
4083	Hoeren	Joseph	25081953
4084	Hoeren	Katharina	2082003
4085	Hoeren	Maria	31051996
4086	Hoeren	Marianne	1101983
4087	Hoeren	Wilhelm	25061973
4088	Hoeren	Agnes	17092009

Nr.	Familienname	Vorname	Sterbedatum
4089	Hoerschkes	Karl	17031934
4090	Hoerschkes	Sophia Gertrud	12041952
4091	Hof	Elisabeth	26101977
4092	Höfeler	Heinrich	8081976
4093	Höfels	Christine	4102004
4094	Höfels	Fritz	14071944
4095	Höfels	Grete	17011969
4096	Höfels	Hermann	24041981
4097	Höfels	Karl-Heinz	25051993
4098	Hofer	Anna Maria	15051967
4099	Hofer	Antonette	28011984
4100	Hofer	August	25061915
4101	Hofer	Christine	18061974
4102	Hofer	Christine	19071986
4103	Hofer	Franz Anton	27011993
4104	Hofer	Franz	23071942
4105	Hofer	Gertrud	12111969
4106	Hofer	Gertrud	21041987
4107	Hofer	Gottfried	26021947
4108	Hofer	Heinrich	13081918
4109	Hofer	Heinrich	18101983
4110	Hofer	Hubertine	7041962
4111	Hofer	Ingeborg Maria	28021961
4112	Hofer	Josefine	18081987
4113	Hofer	Karl	3031980
4114	Hofer	Karl	8021979
4115	Hofer	Karl	13041961
4116	Hofer	Karl	22041993
4117	Hofer	Maria	19101970
4118	Hofer	Wilhelm	5081971
4119	Höfer	Anni	14042009
4120	Höfer	Johann	28041986
4121	Höfer	Peter	6101941
4122	Hofes	Maria	16011969
4123	Hoff	Konrad	10111986
4124	Hoff	Peter	2121989
4125	Hoffmann	Gerhard	8121986
4126	Hoffmann	Gertrude	26071900
4127	Hoffmann	Josef	9081974
4128	Hoffmann	Josef	16101957
4129	Hoffmann	Josef	28101945
4130	Hoffmann	Margarethe	15051962
4131	Hoffmann	Theo	5081989
4132	Hoffmanns	Anna Catharina	19061886
4133	Hoffmanns	Heinrich Mathias	21081869
4134	Hoffmanns	Petronella	3111997
4135	Höfkes	Annemarie	28031982
4136	Hofmann	Christina	5101989
4137	Hofmann	Otto	23081980
4138	Hofmann	Paul	23041987
4139	Högel	Paul	7051986
4140	Hogen	Josefine	20081996
4141	Hohendorf	Maria	22121968
4142	Höher	Anna	14031962
4143	Höhle	Albert	13081941
4144	Hohmann	Erich	30012001

Nr.	Familienname	Vorname	Sterbedatum
4145	Hohn	Hubert Johann	25121989
4146	Hohn	Johannes	6111983
4147	Hohn	Peter	15081988
4148	Hohnen	Silvia	7011985
4149	Holländer	Franz Josef	19101993
4150	Holländer	Franziska	21011993
4151	Holländer	Katharina	31121991
4152	Hollbeck	Johannes	4021915
4153	Hollenders	Helene	2081969
4154	Hollenders	Leonhard	19031995
4155	Hollenders	Alfons	2081956
4156	Hollendong	Hubert	23121993
4157	Hollendong	Jakob	4061953
4158	Hollendong	Sibylla	8121997
4159	Hollendong	Anna	7101993
4160	Hollendung	Johann	13101959
4161	Hollmann	Katharina	6051966
4162	Holten	Agnes	28041955
4163	Holten	Anna	15051974
4164	Holten	Gottfried	30121980
4165	Holten	Karin	17081995
4166	Holten	Peter	20091977
4167	Holten	Wilhelm	27092001
4168	Holter	Maria	15061946
4169	Hölter	Georg	2031990
4170	Hölters	Johann Matthias	10091953
4171	Holthausen	Gertrud	28011992
4172	Holthausen	Maria Sofia	22081953
4173	Höltig	Heinrich	26121985
4174	Holtmann	Elisabeth	10112003
4175	Holtz	Klara	4101997
4176	Holz	Erika	9091992
4177	Holz	Günter	28022000
4178	Holz	Hermann	12021997
4179	Holz	Ida	5091949
4180	Holz	Johann	24091997
4181	Holz	Martin	29051990
4182	Holz	Bertrams	19041955
4183	Holzschneider	Katharina	15081963
4184	Holzweiler	Anna Maria	6021971
4185	Holzweiler	Johann Hubert	0
4186	Homann	Agnes	13071991
4187	Homann	Regina	4111974
4188	Homann	Änne	29031986
4189	Hommen	Anna	3051943
4190	Hommen	Elisabeth	23121966
4191	Hommen	Heinrich	22071952
4192	Hommen	Hermann	20041938
4193	Hommen	Hubertine	1121951
4194	Hommen	Werner	26061987
4195	Hommers	Marietta	24012006
4196	Hompesch	Therese	27111924
4197	Honigs	Gerd	20052001
4198	Höninger	Anna	4061985
4199	Höninger	Maria	21011998
4200	Honningfort	Agnes	17042009

Nr.	Familienname	Vorname	Sterbedatum
4201	Honold	Maria	26051983
4202	Hoogen	Georg	29072004
4203	Hooymann	Wilhelm	14121865
4204	Hopman	Johann	11101944
4205	Hoppe	August	22051943
4206	Hoppe	Karoline	28111977
4207	Hoppe	Therese Karoline	30121953
4208	Hoppe	Elke	21122004
4209	Horbach	Dorothea	22021999
4210	Horbach	Gertrud Maria	20072000
4211	Horbach	Wilhelmine	25061979
4212	Hören	Helene	11081971
4213	Hören	Herbert	28111987
4214	Hören	Wilhelm	31071914
4215	Hörkens	Karl	24041996
4216	Horlemann	Anna	9051913
4217	Hormes	Heinrich Joseph	5031917
4218	Hormes	Josef	12091962
4219	Hormes	Maria Katharina	13011961
4220	Hormes	Matthias Wilhelm	29061941
4221	Hornyak	Maria	2011997
4222	Horrig	Gertrud	15081985
4223	Horrig	Helene	28041980
4224	Horrig	Hubert	29061976
4225	Hortmanns	Adele	16061980
4226	Hortmanns	Anna Margaretha	14021931
4227	Hortmanns	Anna Maria Hubertina	7071902
4228	Hortmanns	Anna	2031968
4229	Hortmanns	Gertrud	1042003
4230	Hortmanns	Gertrud	29071965
4231	Hortmanns	Heinrich	12091937
4232	Hortmanns	Heinrich	24031957
4233	Hortmanns	Helene	9101953
4234	Hortmanns	Helene	23091995
4235	Hortmanns	Hermann-Josef	19061992
4236	Hortmanns	Johann Gottfried	25091955
4237	Hortmanns	Johann	3071943
4238	Hortmanns	Johann	25082006
4239	Hortmanns	Katharina	6091967
4240	Hortmanns	Maria	3081998
4241	Hortmanns	Robert	20021950
4242	Hortmanns	Trautchen	17071972
4243	Hortmanns	Wilhelm	7111987
4244	Hortmanns	Maria	30062005
4245	Hortmanns	Josef	11072009
4246	Hortmans	Robert	20021950
4247	Horvath	Michael	11111986
4248	Hötl	Katharina	5102000
4249	Hotz	Willi	15072005
4250	Houben	Alex	19091942
4251	Houben	Anita Maria	11031983
4252	Houben	Anneliese	12111990
4253	Houben	Ferdinand	5011980
4254	Houben	Helene	14041996
4255	Houben	Hubert	19011976
4256	Houben	Josef	12091999

Nr.	Familienname	Vorname	Sterbedatum
4257	Houben	Joseph	24091894
4258	Houben	Karl	28111965
4259	Houben	Katharina	3111963
4260	Houben	Maria Gertrud	9121920
4261	Houben	Maria	15091962
4262	Houben	Maria	29091995
4263	Houben	Matthias	19071956
4264	Houben	Peter	5041962
4265	Houben	Peter	8011990
4266	Houben	Peter	28081941
4267	Houben	Sybilla Katharina	22011930
4268	Houben	Wilhelm	8071966
4269	Houben	Wilhelm	25031986
4270	Houben	Christine	5041969
4271	Houben	Johann Anton	1112001
4272	Houboi	Karl	17122001
4273	Houthooft	Cornelius	25021945
4274	Houx	Adam	23121972
4275	Houx	Anna	18101941
4276	Houx	Christian Josef	7121954
4277	Houx	Elisabeth Agnes	13061932
4278	Houx	Hermann	2011981
4279	Houx	Hermann	13072007
4280	Houx	Josephine Elisabeth	11061958
4281	Houx	Maria Agnes	22021914
4282	Houx	Peter Heinrich	15051902
4283	Houx	Peter	14111927
4284	Houx	Sofie	22091934
4285	Hoven	Heinz	11061940
4286	Hoven	Lonie	8021947
4287	Hoven	Maria	9021977
4288	Hoven	Matthias	2081994
4289	Hover	Anna Margaretha	21051860
4290	Huben	Matthias	22032010
4291	Huben	Peter	31011933
4292	Huben	Heinrich	16041940
4293	Huben	Josef	21041942
4294	Hüben	Maria	7091987
4295	Huber	Barbara	24011961
4296	Hübers	Franz	28041974
4297	Hubertz	Elisabeth	8082003
4298	Hubertz	Johann	12121967
4299	Hubertz	Matthias	27011943
4300	Hubo	Magdalena	28022001
4301	Huesgen	Josef	6051994
4302	Hufschmidt	Sibille	6071996
4303	Hufschmidt	Christina	29012010
4304	Hügens	Anna Luise	4041956
4305	Hügens	Gertrud	30051959
4306	Huget	Heinz Karl	27061997
4307	Hülhoven	Karoline	1081997
4308	Hüls	Anna	15101987
4309	Hülsen	Therese	15101969
4310	Hülsenbusch	Elisabeth	4101968
4311	Hülsenbusch	Gustav	10102011
4312	Hülsers	Heinrich	2011970

Nr.	Familienname	Vorname	Sterbedatum
4313	Hülskens	Gerhard	19011925
4314	Hülst	Gertruda	6061936
4315	Hummels	Wilhelm	8111973
4316	Hummes	Johann	7061984
4317	Hunds	Maria Sibilla	6021965
4318	Hünermann	Fritz	24021979
4319	Hungerkamp	Bernhard	5061991
4320	Hungerkamp	Helena	20081997
4321	Hünnekes	Josef Sylvester	10081973
4322	Huntgeburth	Peter Hilarius	8051909
4323	Hunz	Robert	6011978
4324	Hüpkes	Mathias Arnold	9041895
4325	Hüppeler	Elly	1031960
4326	Huppertz	August	17021963
4327	Huppertz	Christine	17011946
4328	Huppertz	Hubertine	10051965
4329	Huppertz	Karl	2071977
4330	Huppertz	Maria	5081984
4331	Huppertz	Maria	17041973
4332	Huppertz	Sibylla Gudula	28071955
4333	Huppertz	Wilhelm	4081984
4334	Huppertz	Wilhelm	18041965
4335	Huppertz	Paul	10112007
4336	Hürckmans	Johann	25121981
4337	Hüren	Wilhelm Heinrich	5111908
4338	Hursel	Friedrich	20101982
4339	Hürter	Jürgen	10121996
4340	Hürter	Maria Spphia	11051999
4341	Hurtmanns	Gertrud	20042001
4342	Hurtmanns	Anna	5051979
4343	Hurtz	Franz	21071999
4344	Hurtz	Hubert	20071999
4345	Hüsemann	Walter	22101944
4346	Hüser	Anna	29031976
4347	Hüsgen	Renate	15041995
4348	Hüsges	Johann	12091930
4349	Hüsken	Maria	4102005
4350	Hüskes	Gertrud	18041970
4351	Hußmann	Nikolaus	25031965
4352	Hutmacher	Maria Therese	7101960
4353	Hutmacher	Peter Josef	1081952
4354	Hütten	Marion	29121999
4355	Hütten	Wilhelm	1051963
4356	Hütten	Wilhelm	23062001
4357	Hütten	Christian	13062003
4358	Hütten	Franziska Gisela	10121999
4359	Hütten	Hans	12072005
4360	Hüttenmeister	Bruno	23101921
4361	Hüttermann	Wilhelmine Friederike	25021866
4362	Hüttges	Gertrud	17052005
4363	Hüttges	Helene	10041930
4364	Hüttges	Hubert	26061916
4365	Hüttges	Magdalene	31031998
4366	Hüttges	Theresia	28051972
4367	Hütz	Berta	21051977
4368	Hütz	Fritz	2122003

Nr.	Familienname	Vorname	Sterbedatum
4369	Hütz	Johann	23031942
4370	Hütz	Josef	27111999
4371	Hütz	Karl	21101991
4372	Hütz	Margaretha	23121985
4373	Hütz	Peter	5021981
4374	Hütz	Peter	20031979
4375	Hütz	Wilhelm	23021972
4376	Hylenka	Horst	13072001
4377	Ichniowski	Luzie Maria	3011983
4378	Ijsbruggers	Helena	2071921
4379	Ilbertz	Joseph	14021997
4380	Imhoff	Alex	23051936
4381	Imhoff	Christine	31122002
4382	Imhoff	Gertrud	27031980
4383	Imhoff	Helene	10071971
4384	Imhoff	Hermann	29081979
4385	Imhoff	Josef	27051918
4386	Imhoff	Josefine	10031976
4387	Imhoff	Karl	27081998
4388	Imhoff	Katharina	20041961
4389	Imhoff	Leopold	18061981
4390	Imhoff	Maria	10101977
4391	Imhoff	Peter	27111916
4392	Imhoff	Robert	9071945
4393	Imhoff	Sibylla Katharina	23031959
4394	Imhoff	Wilhelm	26061954
4395	Imkamp	Anna	4071926
4396	Imkamp	Anna	28111988
4397	Imkamp	Heinz	29041996
4398	Imkamp	Jettchen	7111998
4399	Imkamp	Johann Joseph	16051915
4400	Imkamp	Josef	10121978
4401	Imkamp	Josef	14061953
4402	Imkamp	Karl Joseph	6041939
4403	Imkamp	Kurt	5121993
4404	Imkamp	Margaretha	20041953
4405	Imkamp	Mathias Hubert	9011915
4406	Imkamp	Wilhelm	16091975
4407	Imkamp	Wilhelmine	29101973
4408	Immendorf	Christine	15111997
4409	In der Doonen	Anna Margaretha	28101922
4410	In der Doonen	Margareta	26122004
4411	in der Elst	Christine	30121974
4412	In der Smitten	Christian Josef	4111933
4413	In der Smitten	Christine	13021962
4414	In der Smitten	Hubert	1051917
4415	In der Smitten	Johann Wilhelm	6121911
4416	In der Smitten	Johann	21011951
4417	In der Smitten	Josef	9121956
4418	In der Smitten	Josef	30071942
4419	In der Smitten	Katharina Agnes	10031948
4420	In der Smitten	Käthe	22061940
4421	In der Smitten	Leo	27051941
4422	In der Smitten	Maria Christina	20091946
4423	In der Smitten	Maria Katharina	10091959
4424	In der Smitten	Mathias Johann	12041959

Nr.	Familienname	Vorname	Sterbedatum
4425	In der Smitten	Matthias	14031956
4426	In der Smitten	Peter Hubert	27011959
4427	In der Smitten	Peter Josef	22091950
4428	Inden	Maria	22022011
4429	Inder Smitten	Peter Matthias Hubert	21081918
4430	Inderbiethen	Willy	14081942
4431	Inderdonen	Johann Adam	16071943
4432	Inderdoonen	Anna Helena	1081901
4433	Inderfurth	Carl Joseph Hubert	21081870
4434	Inderfurth	Johann Arnold	27011831
4435	Inderfurth	Mechtilde Wilhelmine Huliana Rosalia	18061864
4436	Inderfurth	Stefan	12052010
4437	Inderfurth	Willi	2032011
4438	Indersmitten	Anna Catharina	27091889
4439	Indersmitten	Franz Josef	26071956
4440	Indersmitten	Margaretha	23031990
4441	Indersmitten	Wilhelm	8031932
4442	Indersmitten	Wilhelm	18121951
4443	Indersmitten	Johann	29041965
4444	Indersmitten	Christine	27121959
4445	Indersmitten	Margaretha	3031934
4446	Indersmitten	Peter Wilhelm	1031919
4447	Indersmitten	Peter	4051939
4448	Ingenbleek	Catharina	13031870
4449	Ingenbleek	Johann	21071871
4450	Ingenbleek	Margaretha	21091873
4451	Ingenrieth	Gertrud	7031953
4452	Ingenrieth	Gisela	7122001
4453	Ingenrieth	Johann	11091916
4454	Ingenrieth	Johann	26071945
4455	Ingenstou	Rita	12061998
4456	Ingmanns	Margarete	4121968
4457	Inhoven	Gertrud	15041970
4458	Int Veen	Jakob	26091984
4459	Int-Veen	Hans	14042006
4460	Int-Veen	Franz	1021991
4461	Issels	Helmut	8081943
4462	Iven	Aloys Bernhard	10111875
4463	Ives	Johannes	18012004
4464	Ives	Mathias	16011980
4465	Iwan	Paul Peter	22041984
4466	Ix	Josef	19112003
4467	Ix	Leonhard	22041992
4468	Jackels	Anneliese	9122006
4469	Jackels	Elisabeth	23101985
4470	Jackels	Engelbert	28041980
4471	Jackels	Heinrich Josef	13061983
4472	Jackels	Heinrich	23111991
4473	Jackels	Helena	8111889
4474	Jackels	Hermann	5021945
4475	Jackels	Juliane	15011952
4476	Jackels	Katharina Pauline	16071911
4477	Jackels	Paula	3011990
4478	Jackels	Sibilla	5051978
4479	Jackels	Sophia	9111999
4480	Jackels	Wilhelm	23101979

Nr.	Familienname	Vorname	Sterbedatum
4481	Jackels	Maria	31101969
4482	Jackels	Heinz-Dieter	20042009
4483	Jackels	Wilhelmine	22061993
4484	Jackels	Hermann	3082007
4485	Jackels	Theo	29032013
4486	Jacken	Heinz	20091994
4487	Jackson	Amelie	4071998
4488	Jacob	Melanie	30101955
4489	Jacobs	Anna Helene	17111935
4490	Jacobs	Antonette	27101962
4491	Jacobs	Bernhard	25081998
4492	Jacobs	Caspar	10061947
4493	Jacobs	Elisabeth	3121973
4494	Jacobs	Josef	6101989
4495	Jacobs	Kaspar	22091998
4496	Jacobs	Katharina	15031995
4497	Jacobs	Klara	11031984
4498	Jacobs	Laurenz	7011959
4499	Jacobs	Maria Gertrud	29091951
4500	Jacobs	Maria	20082005
4501	Jacobs	Maria	22011959
4502	Jacobs	Martin	24121944
4503	Jacobs	Mathias	9031944
4504	Jacobs	Matthias	31121975
4505	Jacobs	Wilhelm	15111942
4506	Jacobs	Wilhelmine	29061983
4507	Jacobs	Willi	10061944
4508	Jacobs	Leo	26122008
4509	Jacobs	Johann	19061964
4510	Jacobs	Wilhelm	16071967
4511	Jaeckel	Anton	14031974
4512	Jaeger	Anton	2031985
4513	Jaeger	Heinrich	30111990
4514	Jaeger	Henrik	8081987
4515	Jaegers	Hubert	6021982
4516	Jagdfeld	Adolf	10121961
4517	Jager	Heinrich	26081987
4518	Jägers	Peter	16011940
4519	Jahnke	Helmut	11011994
4520	Jakobs	Andreas	11081957
4521	Jakobs	Catharina	21071927
4522	Jakobs	Christine	14062002
4523	Jakobs	Elisabeth	24071990
4524	Jakobs	Emilie	0
4525	Jakobs	Gerhard	8051977
4526	Jakobs	Gustav	25061941
4527	Jakobs	Heinrich	14101944
4528	Jakobs	Heinrich	19021952
4529	Jakobs	Helene	17121989
4530	Jakobs	Hermann	19071942
4531	Jakobs	Hermann	24091979
4532	Jakobs	Hermann-Josef	3091983
4533	Jakobs	Hubertine	17011994
4534	Jakobs	Jakob	26111992
4535	Jakobs	Johann	5061984
4536	Jakobs	Johann	24121960

Nr.	Familienname	Vorname	Sterbedatum
4537	Jakobs	Josef	8081973
4538	Jakobs	Josef	23101961
4539	Jakobs	Katharina	26011977
4540	Jakobs	Leonhard	22061973
4541	Jakobs	Margarete	14101988
4542	Jakobs	Maria	141019..
4543	Jakobs	Maria	18111967
4544	Jakobs	Maria	24081991
4545	Jakobs	Maria	31121953
4546	Jakobs	Peter	1072001
4547	Jakobs	Willi	29072011
4548	Jakobs	Heinrich	4021952
4549	Jakobs	Leonhard	1111954
4550	Jakobs	Manfred	26072001
4551	Jakobs	Josef	17121993
4552	Jakobs	Fritz	17082013
4553	Jambor	Franz	0
4554	Jammers	Therese	7081997
4555	Janhsen	Adelheid Eberharda Johanna	26101953
4556	Janhsen	Helene	21121975
4557	Janhsen	Lambert	31031978
4558	Janhsen	Leo	31071989
4559	Janhsen	Wilhelmine	27101988
4560	Janhsen	Willibrod	12111975
4561	Janis	Maria Magdalena	7021954
4562	Jankowski	Gertrud	11111967
4563	Jankowski	Hedwig	26111958
4564	Jans	Agnes	6071999
4565	Jans	Anna Maria	8101953
4566	Jans	Anna	3081996
4567	Jans	Anna	18061980
4568	Jans	Annchen	22011973
4569	Jans	Elisabeth	23011982
4570	Jans	Gerhard	23031993
4571	Jans	Heinrich	28071927
4572	Jans	Heribert	13111944
4573	Jans	Heribert	15111944
4574	Jans	Jakob	15062003
4575	Jans	Johann	19121959
4576	Jans	Katharina	1021998
4577	Jans	Katharina	30011988
4578	Jans	Maria	1965
4579	Jans	Maria	2091959
4580	Jans	Maria	7051982
4581	Jans	Matthias	18031944
4582	Jans	Peter Michael	13021951
4583	Jans	Johann	24111980
4584	Jans	Sibilla	8081936
4585	Jans	Christine	6091955
4586	Jans	Franz	1021961
4587	Jans	Franz	19041984
4588	Jans	Heinrich	22101941
4589	Jans	Heinrich	25121987
4590	Jans	Hermann-Josef	12111974
4591	Jans	Hubert	7111941
4592	Jans	Johanna Elisabeth	23071939

Nr.	Familienname	Vorname	Sterbedatum
4593	Jans	Josef	17031982
4594	Jans	Maria	12111965
4595	Jans	Peter	1031992
4596	Jans	Wilhelm	28012008
4597	Jans	Gertrud	14011985
4598	Jans	Herbert	20032013
4599	Jans	Johann Franz	3061939
4600	Jans	Katharina	21071993
4601	Jans	Leonard	16041934
4602	Jans	Maria Christina	28111934
4603	Jans	Elisabeth	7111958
4604	Jans	Gertrud	30081946
4605	Jans	Hans Herbert	23032012
4606	Jansen	Adelgundis	1061833
4607	Jansen	Adelheid	20101994
4608	Jansen	Agnes	17071982
4609	Jansen	Albert	12062000
4610	Jansen	Albert	26101986
4611	Jansen	Alexander	18041982
4612	Jansen	Aloys	21031918
4613	Jansen	Anna	2111969
4614	Jansen	Anna	3111986
4615	Jansen	Anna	4121954
4616	Jansen	Anna	6041977
4617	Jansen	Anna	7051975
4618	Jansen	Anna	8081986
4619	Jansen	Anna	25022005
4620	Jansen	Anna	28021984
4621	Jansen	Anna	31121985
4622	Jansen	Anni	16072005
4623	Jansen	Anton	18021984
4624	Jansen	Anton	26111956
4625	Jansen	Antonie	27121918
4626	Jansen	Arnold	4041992
4627	Jansen	Arnold	22041953
4628	Jansen	August	4021945
4629	Jansen	Barthel	6111993
4630	Jansen	Bernd	11042000
4631	Jansen	Bodo	17061976
4632	Jansen	Caspar	1943
4633	Jansen	Catharina	7011976
4634	Jansen	Catharine Wilhelmine	28071898
4635	Jansen	Christian Josef	27021983
4636	Jansen	Christine	6051954
4637	Jansen	Christine	12021953
4638	Jansen	Christine	20011919
4639	Jansen	Christine	14061954
4640	Jansen	Clara	25091935
4641	Jansen	Constantin Josef	2071936
4642	Jansen	Cornelius	2051919
4643	Jansen	Elisabeth	5041947
4644	Jansen	Elisabeth	5051954
4645	Jansen	Elisabeth	5051959
4646	Jansen	Elisabeth	14031988
4647	Jansen	Elisabeth	17091983
4648	Jansen	Elisabeth	20021993

Nr.	Familienname	Vorname	Sterbedatum
4649	Jansen	Elisabeth	20091989
4650	Jansen	Elisabeth	26071925
4651	Jansen	Elisabeth	30071918
4652	Jansen	Else	10071965
4653	Jansen	Engelbert	16081961
4654	Jansen	Ernst	6011945
4655	Jansen	Ferdi	14051994
4656	Jansen	Franz	13071984
4657	Jansen	Friedel	14111978
4658	Jansen	Fritz	3021973
4659	Jansen	Fritz	14071981
4660	Jansen	Gerhard	1061979
4661	Jansen	Gerhard	23111933
4662	Jansen	Gerhard	26112004
4663	Jansen	Gertrud	0
4664	Jansen	Gertrud	7032000
4665	Jansen	Gertrud	8081996
4666	Jansen	Gertrud	10081972
4667	Jansen	Gertrud	11081974
4668	Jansen	Gertrud	14011970
4669	Jansen	Gertrud	17031981
4670	Jansen	Gertrud	25091984
4671	Jansen	Gertrud	28031961
4672	Jansen	Gertrud	28101995
4673	Jansen	Gottfried	10071988
4674	Jansen	Gottfried	13091944
4675	Jansen	Gottfried	14121998
4676	Jansen	Gustav	6041882
4677	Jansen	Hans	16111993
4678	Jansen	Hans	17101982
4679	Jansen	Hans	18112009
4680	Jansen	Heinrich Karl	20021950
4681	Jansen	Heinrich	2031974
4682	Jansen	Heinrich	5022004
4683	Jansen	Heinrich	9021958
4684	Jansen	Heinrich	19021951
4685	Jansen	Heinrich	20101959
4686	Jansen	Heinrich	23061989
4687	Jansen	Heinrich	23102009
4688	Jansen	Heinrich	28021982
4689	Jansen	Heinrich	28031955
4690	Jansen	Heinrich	29071972
4691	Jansen	Heinz	11122007
4692	Jansen	Heinz	20022008
4693	Jansen	Heinz	22052011
4694	Jansen	Heinz	28061992
4695	Jansen	Helena	15081928
4696	Jansen	Helene	1011982
4697	Jansen	Helene	1021965
4698	Jansen	Helene	18121980
4699	Jansen	Helene	24022004
4700	Jansen	Helmut	13081965
4701	Jansen	Hermann Joseph	28081915
4702	Jansen	Hermann	6041979
4703	Jansen	Hermann	15101984
4704	Jansen	Hermann	26051961

Nr.	Familienname	Vorname	Sterbedatum
4705	Jansen	Hubert	5071966
4706	Jansen	Hubert	24042000
4707	Jansen	Hubert	26051981
4708	Jansen	Hubert	26071965
4709	Jansen	Hubert	26081993
4710	Jansen	Hubert	28061977
4711	Jansen	Hubertine	17031974
4712	Jansen	Hubertine	31031943
4713	Jansen	Jakob	12021952
4714	Jansen	Jakob	14041973
4715	Jansen	Johann Heinrich	8111924
4716	Jansen	Johann Martin	5031960
4717	Jansen	Johann Peter	26091951
4718	Jansen	Johann	5021948
4719	Jansen	Johann	5031977
4720	Jansen	Johann	8021939
4721	Jansen	Johann	10011940
4722	Jansen	Johann	10032000
4723	Jansen	Johann	11111960
4724	Jansen	Johann	24041974
4725	Jansen	Johann	30121970
4726	Jansen	Johann	31051951
4727	Jansen	Johanna	2121975
4728	Jansen	Johannes	4112002
4729	Jansen	Johannes	16101941
4730	Jansen	Josef	8061966
4731	Jansen	Josef	11081985
4732	Jansen	Josef	12021977
4733	Jansen	Josef	13011996
4734	Jansen	Josef	18072006
4735	Jansen	Josef	21031978
4736	Jansen	Josef	27041999
4737	Jansen	Josef	29011958
4738	Jansen	Josefine	2061968
4739	Jansen	Josefine	4082001
4740	Jansen	Josefine	5101964
4741	Jansen	Josefine	12071984
4742	Jansen	Joseph Paul	30031900
4743	Jansen	Joseph	18051963
4744	Jansen	Joseph	23111956
4745	Jansen	Karl	3031958
4746	Jansen	Karl	11111971
4747	Jansen	Karl	13061984
4748	Jansen	Karl	19091961
4749	Jansen	Karl	21041960
4750	Jansen	Karl	27022003
4751	Jansen	Karl	28061993
4752	Jansen	Kaspar	5111985
4753	Jansen	Katharina	7021992
4754	Jansen	Katharina	11121952
4755	Jansen	Katharina	14111950
4756	Jansen	Katharina	17082001
4757	Jansen	Katharina	21101980
4758	Jansen	Katharina	22081990
4759	Jansen	Katharina	25051997
4760	Jansen	Katharina	26091992

Nr.	Familienname	Vorname	Sterbedatum
4761	Jansen	Kathrinchen	12041957
4762	Jansen	Kunigunde	2121987
4763	Jansen	Käthe	11071995
4764	Jansen	Lambert Severin	26051969
4765	Jansen	Lambert	15011959
4766	Jansen	Leo	1041994
4767	Jansen	Leo	23101967
4768	Jansen	Leo	27071971
4769	Jansen	Leonhard	1061976
4770	Jansen	Leonhard	8031973
4771	Jansen	Lina	8111959
4772	Jansen	Magda	6121994
4773	Jansen	Magdalena	19091997
4774	Jansen	Magdalena	29081977
4775	Jansen	Margarete	26101973
4776	Jansen	Margaretha	20071952
4777	Jansen	Margarethe	20071952
4778	Jansen	Maria Elisabeth	1031999
4779	Jansen	Maria Elisabeth	7011907
4780	Jansen	Maria Gertrud	30041959
4781	Jansen	Maria Magdalena	15081921
4782	Jansen	Maria Margaretha	7081912
4783	Jansen	Maria Sofia	24021955
4784	Jansen	Maria Theresia	8061860
4785	Jansen	Maria	2011989
4786	Jansen	Maria	4091967
4787	Jansen	Maria	6061998
4788	Jansen	Maria	7011997
4789	Jansen	Maria	8092000
4790	Jansen	Maria	10121984
4791	Jansen	Maria	13021994
4792	Jansen	Maria	15032001
4793	Jansen	Maria	16011959
4794	Jansen	Maria	18031946
4795	Jansen	Maria	20041978
4796	Jansen	Maria	25121987
4797	Jansen	Maria	27031972
4798	Jansen	Maria	28091994
4799	Jansen	Maria	29031974
4800	Jansen	Maria	30071970
4801	Jansen	Maria	31051990
4802	Jansen	Martin	1071982
4803	Jansen	Matthias	22051992
4804	Jansen	Paul	3091953
4805	Jansen	Paul	4022003
4806	Jansen	Peter Arnold Ludwig	2031925
4807	Jansen	Peter Joseph	30041900
4808	Jansen	Peter	1121987
4809	Jansen	Peter	4111974
4810	Jansen	Peter	11041944
4811	Jansen	Peter	13071980
4812	Jansen	Peter	13101977
4813	Jansen	Peter	19072009
4814	Jansen	Peter	23091959
4815	Jansen	Peter	25041944
4816	Jansen	Peter	30091967

Nr.	Familienname	Vorname	Sterbedatum
4817	Jansen	Reiner	25121975
4818	Jansen	Resi	26011996
4819	Jansen	Robert	5011961
4820	Jansen	Sibilla	5101942
4821	Jansen	Sibilla	15021986
4822	Jansen	Thea	21031985
4823	Jansen	Theodor	11101942
4824	Jansen	Walter	7022004
4825	Jansen	Walter	17101986
4826	Jansen	Werner	19011981
4827	Jansen	Wilhelm Martin	19091951
4828	Jansen	Wilhelm	3121981
4829	Jansen	Wilhelm	5031948
4830	Jansen	Wilhelm	11061960
4831	Jansen	Wilhelm	12101949
4832	Jansen	Wilhelm	16081952
4833	Jansen	Wilhelm	18101996
4834	Jansen	Wilhelm	27051986
4835	Jansen	Wilhelm	27071941
4836	Jansen	Wilhelm	31081915
4837	Jansen	Wilhelmine	5121915
4838	Jansen	Wilhelmine	6061996
4839	Jansen	Willi	13062005
4840	Jansen	Willi	18042000
4841	Jansen	Willi	23062005
4842	Jansen	Willi	29091987
4843	Jansen	Willy	5121945
4844	Jansen	Winand	9021952
4845	Jansen	Winand	10101989
4846	Jansen	Winand	14051905
4847	Jansen	Änni	15021994
4848	Jansen	Anna Sibilla	2121965
4849	Jansen	Anneliese	21012010
4850	Jansen	Barbara	27111997
4851	Jansen	Josef	27041969
4852	Jansen	Wilhelm	18091989
4853	Jansen	Jakob	13051967
4854	Jansen	Peter Heinrich	29061901
4855	Jansen	Peter Josef	30081895
4856	Jansen	Gustav	26091926
4857	Jansen	Luise	28051934
4858	Jansen	Maria	23061978
4859	Jansen	Gertrud	25111965
4860	Jansen	Katharina	4041977
4861	Jansen	Margarete	1011946
4862	Jansen	Katharina	11082011
4863	Jansen	Anna	30092006
4864	Jansen	Franz	1051968
4865	Jansen	Elisabeth	18091990
4866	Jansen	Regina	4051999
4867	Jansen	Franz	5102010
4868	Jansen	Josef	13072008
4869	Jansen	Mechtilde	25072008
4870	Jansen	Agnes	7092013
4871	Janssen	Aenne	7021984
4872	Janssen	Aenne	17021984

Nr.	Familienname	Vorname	Sterbedatum
4873	Janssen	Anna	23071995
4874	Janssen	Anton	19081982
4875	Janssen	Cornelius	26011889
4876	Janssen	Franz Wilhelm	2011841
4877	Janssen	Gertrudis Hubertine	21021955
4878	Janssen	Heinrich	10101877
4879	Janssen	Hermann	25121961
4880	Janssen	Johann Martin	31071919
4881	Janssen	Johannes	11071956
4882	Janssen	Josef	1041942
4883	Janssen	Maria	1021972
4884	Janssen	Mathias	16071947
4885	Janssen	Mia	1022006
4886	Janssen	Theodor	24011987
4887	Janßen	Heinrich	28041992
4888	Janßen	Ilka	24072011
4889	Janßen	Jakob	12101970
4890	Janßen	Josefine	16051995
4891	Janßen	Mathilde	5101979
4892	Janßen	Rainer	24101997
4893	Janßen	Theodor	25021939
4894	Janßen	Wilhelm	6021974
4895	Janßen	Wilhelm	8121910
4896	Janßen	Wilhelm	23071938
4897	Jantschik	Erwin	2021994
4898	Jaspers	Ernst	28121963
4899	Jaspers	Hans-Peter	8031985
4900	Jaspers	Helene	30082000
4901	Jaspers	Johann Josef	3122000
4902	Jaspers	Josef	14081942
4903	Jaspers	Josef	28091978
4904	Jaspers	Paul	20102004
4905	Jauer	Bernhard	6052009
4906	Jaust	Alfred	8021962
4907	Jehle	Rudolf	5081961
4908	Jennehsen	Peter	24011977
4909	Jennen	Katharina	21051986
4910	Jennes	Karl-Heinz	11041990
4911	Jennessen	Anna	15081989
4912	Jennessen	Heinz	8031959
4913	Jennessen	Hermann	28051985
4914	Jennessen	Josef	5071985
4915	Jennessen	Josef	24121985
4916	Jennessen	Magdalene	7051990
4917	Jennessen	Maria Stephanie	26021939
4918	Jennessen	Rainer	7121999
4919	Jenneßen	Jakob	14101944
4920	Jennessen	Hubertine	6061989
4921	Jennihsen	Hans	23021963
4922	Jennihsen	Maria	2071976
4923	Jenniskens	Truus	10012001
4924	Jennissen	Gertrud	31081963
4925	Jennissen	Karl	10011946
4926	Jennissen	Karl	12061946
4927	Jennissen	Leo	15121962
4928	Jennissen	Wilhelm	30102003

Nr.	Familienname	Vorname	Sterbedatum
4929	Jennißen	Johanna	20041997
4930	Jennißen	Margarete	24061983
4931	Jennißen	Heinz	16101988
4932	Jentges	Heinrich	18062004
4933	Jentges	Josef	6081963
4934	Jentges	Maria	18031994
4935	Jentges	Maria	25061987
4936	Jentges	Johann Mathias	0
4937	Jentges	Peter	29051960
4938	Jenzen	Gerhard	16011970
4939	Jercha	Agnes	7121979
4940	Jerusalem	Franz Heinrich	7081885
4941	Jesionek	Albert	7062001
4942	Jessen	Anni	12031999
4943	Jestädt	Anton	8091986
4944	Jetten	Adolf	14061974
4945	Jeuken	Lukas	24121916
4946	Jeuris	Mechtilde	29061958
4947	Jeuris	Anna	27022008
4948	Jeuris	Maria	6091986
4949	Jeurißen	Anna	5021983
4950	Job	Josef	23071990
4951	Jochims	Anton Josef	2051962
4952	Joeken	Hubert	5071997
4953	Joeken	Wilhelm	3011982
4954	Joekes	Helene	26101923
4955	Joeppen	H.	22021927
4956	Joerehsen	Maria	7031963
4957	Joeres	Gertrud	12121958
4958	Joeres	Heinrich	5092004
4959	Joeressen	Anna Sibilla	16071889
4960	Joeressen	Anna	30041938
4961	Joeressen	Anton	29041942
4962	Joeressen	Franz Josef	13101938
4963	Joeressen	Franz	4101975
4964	Joeressen	Gertrud	23021971
4965	Joeressen	Helene	1101974
4966	Joeressen	Helene	16031983
4967	Joeressen	Hermann	27021952
4968	Joeressen	Johann Hermann	30081895
4969	Joeressen	Johann Peter	30041952
4970	Joeressen	Johann	5071917
4971	Joeressen	Johannes	6012003
4972	Joeressen	Josef	3071968
4973	Joeressen	Josephine	27071891
4974	Joeressen	Katharina Huberta	11031884
4975	Joeressen	Katharina	3101991
4976	Joeressen	Maria Elisabeth	29091939
4977	Joeressen	Maria Gertrud	14102001
4978	Joeressen	Maria Helene	6021928
4979	Joeressen	Peter Heinrich	6111929
4980	Joeressen	Sebastian	6021973
4981	Joeressen	Sibilla	25011965
4982	Joeressen	Therese	22111982
4983	Joeressen	Wilhelmine	5061992
4984	Joeressen	Willi	13011999

Nr.	Familienname	Vorname	Sterbedatum
4985	Joereßen	Franz	3091989
4986	Joereßen	Julius Josef	6121995
4987	Joereßen	Peter Anton	6011921
4988	Joereßen	Sybille	9061973
4989	Joeris	Maria	0
4990	Joeris	Adele	20011933
4991	Joerissen	August	26011997
4992	Joerissen	Gertrdu	4111994
4993	Joerissen	Gertrud	4111994
4994	Joerissen	Gertrud	27041986
4995	Joerissen	Helene	2112001
4996	Joerissen	Josef	8042010
4997	Joerißen	Agnes	6102008
4998	Joerißen	Anton	15101986
4999	Joerißen	Christine	25071963
5000	Joerißen	Heinrich	26101953
5001	Joerißen	Helene	29011971
5002	Joerißen	Michael	2031980
5003	Joerißen	Willi	4021990
5004	Johanni	Anna	12011982
5005	Johnen	Christine	8042001
5006	Johnen	Franz Leo	21081953
5007	Johnen	Helene	8051976
5008	Johnen	Maria	26061999
5009	Johnen	Christine	20111955
5010	Johnen	Josef	4011979
5011	Jonas	Franz	28021936
5012	Jonas	Maria	17031989
5013	Jonas	Ursula	11071995
5014	Jonas	Charlotte	26081992
5015	Joosten	Maria	15051899
5016	Jopen	Heinrich	14091997
5017	Joppen	Ludwig	25111943
5018	Jordans	Hubert	15111992
5019	Jordans	Margareta	27121921
5020	Jordans	Maria Magdalena	4011965
5021	Jordans	Wilhelm	20081942
5022	Jordiné	Anna	11071978
5023	Jöressen	Conrad	12111896
5024	Jöreßen	Alex	9061914
5025	Jöreßen	Helene	12091978
5026	Jöreßen	Johann Hermann	8091915
5027	Jöris	Konrad	24091946
5028	Jöriskes	Carl	16031936
5029	Jörissen	Anna	5121972
5030	Jörissen	Gertrud	18111953
5031	Jörissen	Gertrud	28031915
5032	Jörissen	Heinrich	24071944
5033	Jörissen	Helene	8082004
5034	Jörissen	Katharina	5101963
5035	Jörissen	Wienand	5111943
5036	Jörißen	Karl	27081914
5037	Jörißen	Leopold	6051985
5038	Jörißen	Johanna	22061970
5039	Jörissen	Heinrich	31121970
5040	Jörißen	Adele	27062012

Nr.	Familienname	Vorname	Sterbedatum
5041	Josephs	Elisabeth	27071999
5042	Josten	Hans	1941
5043	Josten	Helena	12021991
5044	Josten	Joseph	5121943
5045	Josten	Karl	8041945
5046	Josten	Rudolf	16092001
5047	Josten	Ute	27121969
5048	Josten	Wilhelm	15101944
5049	Josten	Liesel	14011942
5050	Joussen	Kaspar	6081960
5051	Jülicher	Anna Katharina	16011930
5052	Jülicher	Anna	5031978
5053	Jülicher	Heinrich	18021966
5054	Jülicher	Herbert	5031968
5055	Jülicher	Herbert	25102005
5056	Jülicher	Hubertina	3091992
5057	Jülicher	Jan	28061978
5058	Jülicher	Johann	13061967
5059	Jülicher	Karl-Heinz	17012000
5060	Jülicher	Peter	15061942
5061	Jülicher	Hermann	3121954
5062	Jülicher	Leo	8041959
5063	Jumpertz	Maria Sophia	29121883
5064	Jung	Margret	10061992
5065	Jung	Anna	9012003
5066	Jung	Hildegard	24052004
5067	Jungbluth	Heinrich	29081941
5068	Jungen	Mathias	17101972
5069	Jünger	Elisabeth	6051984
5070	Junior	Peter	31031986
5071	Junior	Willy	28081981
5072	Junker	Gertrud	28101997
5073	Junker	Hubertine	13081992
5074	Junker	Mathias	3051971
5075	Junker	Wilhelm	8062003
5076	Junkers	Anna Gertrud	30101936
5077	Junkers	Maria Mechtild	11011927
5078	Junkers	Peter Matthias	26111943
5079	Juppa	Hildegard	26022001
5080	Jürgens	Peter	3071978
5081	Jürißen	Katharina	8072006
5082	Jussen	Sibylle	5021971
5083	Jussen	Wilhelm	11071997
5084	Justen	Katharina	23051964
5085	Jütten	Mechthilde	23092013
5086	Kaas	Arnold	5011915
5087	Kaas	Michael	21081935
5088	Kachel	Dieter	27021988
5089	Kaczmierczak	Hedwig	13071985
5090	Kaesmacher	Peter	11121941
5091	Kahlen	Franz Heinrich	1051996
5092	Kahmann	Willi	23072005
5093	Kaiser	Albert	19092007
5094	Kaiser	Anna	4101961
5095	Kaiser	Anna	12031967
5096	Kaiser	Axel	2022002

Nr.	Familienname	Vorname	Sterbedatum
5097	Kaiser	Franz Jakob	5031865
5098	Kaiser	Gerhard	18061983
5099	Kaiser	Hans	6062008
5100	Kaiser	Hildegard	29012006
5101	Kaiser	Josef	24042005
5102	Kaiser	Katharina	17041934
5103	Kaiser	Maria	28031946
5104	Kaiser	Matthias	3091943
5105	Kaiser	Otto	8021966
5106	Kaiser	Theodor	25061948
5107	Kaiser	Viktor	18111977
5108	Kaiser	Heinrich	9041994
5109	Kaiser	Hans	10092000
5110	Kaisers	Anna Katharina	20081954
5111	Kaisers	Marianne	2805206
5112	Kaisers	Johann	18031985
5113	Kalders	Heinrich	8032000
5114	Kalders	Maria	26091971
5115	Kalkmann	Katharina	9091962
5116	Kals	Amalie	10011997
5117	Kals	Josef	3031952
5118	Kalscheuer	Katharina	19081970
5119	Kalz	Peter	28021960
5120	Kames	Anneliese	25051996
5121	Kames	Gertrud	21041949
5122	Kames	Klara	9091991
5123	Kames	Anna	3082009
5124	Kames	Dorothea	19092011
5125	Kames	Heinrich Hubert	9021974
5126	Kames	Josef	12121983
5127	Kames	Matthias	4112004
5128	Kaminski	Hans	28012002
5129	Kamlah	Herbert Hermann	14071987
5130	Kammels	Elisabeth	5071932
5131	Kammels	Maria	3011954
5132	Kämmerling	Elisabeth	17061973
5133	Kamp	Katharina	22041934
5134	Kamp	Lydia	17011959
5135	Kampen	Heinrich	9061975
5136	Kampen	Peter	21051944
5137	Kamper	Heinrich	11111975
5138	Kämpf	Josef sen	27071950
5139	Kämpfer	Hubert	28032008
5140	Kamphausen	Elisabeth	15101994
5141	Kamphausen	Emma	17081986
5142	Kamphausen	Gerhard	2081944
5143	Kamphausen	Gertrud Cäcilia	13111950
5144	Kamphausen	Irmgard	23081981
5145	Kamphausen	Katharina	29051889
5146	Kamphausen	Käthe	14101944
5147	Kamphausen	Maria Katharina	26041936
5148	Kamphues	Martin	20091943
5149	Kamps	Anna Maria	6011954
5150	Kamps	Auguste	15041967
5151	Kamps	Franz	9061990
5152	Kamps	Gertrud	25102001

Nr.	Familienname	Vorname	Sterbedatum
5153	Kamps	Hans	4071997
5154	Kamps	Heinrich	13031995
5155	Kamps	Heinrich	24051973
5156	Kamps	Heinrich	25091995
5157	Kamps	Heinz	20041942
5158	Kamps	Jakob	1943
5159	Kamps	Jakob	5111981
5160	Kamps	Johann	4091987
5161	Kamps	Josef	10041985
5162	Kamps	Josepha	18021996
5163	Kamps	Konrad	20071982
5164	Kamps	Lambert	29081945
5165	Kamps	Nelli	13061978
5166	Kamps	Peter Heinrich	18121961
5167	Kamps	Peter	2021943
5168	Kamps	Reiner	6011944
5169	Kamps	Walter	25121998
5170	Kamps	Wilhelm	16121984
5171	Kamps	Wilhelm	19111943
5172	Kamps	Willi	30101977
5173	Kamps	Wilfried	23042012
5174	Kamps	Maria Magdalena	31101937
5175	Kandziora	Michael	15032006
5176	Kania	Agnes	24022002
5177	Kanthak	Hans	24041965
5178	Kapell	Heinz	29082000
5179	Kappert	Franz	22031968
5180	Kappes	Maria	23031959
5181	Kappes	Josef	28121953
5182	Karduck	Josef	6031982
5183	Karg	Elfriede	17091989
5184	Karsch	Peter	17091966
5185	Karten	Maria	16081983
5186	Karten	Peter	29091990
5187	Karwe	Andreas	17041956
5188	Karwe	Cölestine	3111981
5189	Kasberg	Vitus	24091972
5190	Kaspers	Johann	8041916
5191	Kaspers	Maria Sibilla Hubertine	14111904
5192	Kassing	Theodor	18041958
5193	Kastenholz	Thea	27091969
5194	Kastrop	Therese	26041940
5195	Kater	Magdalena	2082004
5196	Katterbach	Peter	28101974
5197	Katzenberger	Elfriede	20011981
5198	Kauerz	Conrad	26091830
5199	Kauff	Josef	3051984
5200	Kaul	Margarethe	29061983
5201	Kaulhausen	Joseph	2091866
5202	Kaulhausen	Katharina	25101951
5203	Kaum	Josef	27081942
5204	Kaumanns	Alwine	31081970
5205	Kaumanns	Hermann	4061958
5206	Kaumanns	Johann Ferdinand	17011955
5207	Kaumanns	Käthe	22072009
5208	Kaumanns	Margarete	28021996

Nr.	Familienname	Vorname	Sterbedatum
5209	Kaumanns	Margaretha	25021991
5210	Kaumanns	Maria	8021973
5211	Kaumanns	Matthias	2091945
5212	Kaumanns	Werner	21011994
5213	Kaumanns	Willy	12071985
5214	Kaumanns	Leo	31051966
5215	Kaumanns	Karl	19081941
5216	Kaussen	Wilhelm Joseph	1945
5217	Kautz	Rudolf	4121942
5218	Kautz	Johann	28041969
5219	Kauven	Gertrud	26021972
5220	Kauven	Gertrud	29031972
5221	Kauven	Johann	16031966
5222	Kauven	Matthias	6091986
5223	Kauven	Matthias	24041949
5224	Kauven	Peter	12051918
5225	Kauven	Peter	30011968
5226	Kauven	Sibylla	13051941
5227	Kauven	Toni	6111992
5228	Kauven	Johannes	24041984
5229	Kauven	Matthias	28021939
5230	Kauven	Pauline	23031954
5231	Kayser	Josef	7061891
5232	Kayser	Maria Josepha	15071864
5233	Kayser	Wilhelmina	1071890
5234	Kaysers	Anna	14081966
5235	Kebeck	Helene	19011982
5236	Kebeck	Peter	26071977
5237	Kebeck	Theodor	19012005
5238	Kebeck	Maria Magdalena	19011962
5239	Kebeck	Hubert	3011989
5240	Kehr	Johanna	24022001
5241	Kehrbaum	Brigitta	29081976
5242	Kehrbaum	Hans	17101978
5243	Kehren	Anna	9021999
5244	Kehren	Helene	12071991
5245	Kehren	Hermann	18091944
5246	Kehren	Hubert	14042010
5247	Kehren	Josef	27011967
5248	Kehren	Magdalena	4061946
5249	Kehren	Maria	6091983
5250	Kehren	Matthias Leonhard	20111997
5251	Keim	Hans	22011998
5252	Keimer	Franz Hubert	18031988
5253	Keip	Anneliese	7101999
5254	Keitsch	Manfred	29082001
5255	Kelischek	Alois	24051976
5256	Keller	Engelbert	12121982
5257	Keller	Hans	15101991
5258	Keller	Lucia	12101982
5259	Kelzenberg	Josef	2111984
5260	Kemp	Maria	20081923
5261	Kempa	Viktor	3041988
5262	Kempchen	Heinrich	15052003
5263	Kempen	Edmund Heinrich	12091959
5264	Kempen	Johannes	2121985

Nr.	Familienname	Vorname	Sterbedatum
5265	Kempen	Maria	26031991
5266	Kempen	Matthias Josef	8051955
5267	Kemper	Otto	21081973
5268	Kempers	Alois	7061988
5269	Kempers	Anna	8031971
5270	Kempers	Anna	13121952
5271	Kempers	Anton	26101943
5272	Kempers	Barbara	16041975
5273	Kempers	Conradine	10091981
5274	Kempers	Gertrud	25091956
5275	Kempers	Heinz	14081943
5276	Kempers	Irmgard	17121999
5277	Kempers	Johann	6091969
5278	Kempers	Johann	18061993
5279	Kempers	Karl	17081941
5280	Kempers	Magdalene	13091971
5281	Kempers	Maria	7031955
5282	Kempers	Maria	13011998
5283	Kempers	Wiiy	22121960
5284	Kempers	Wilhelm	8111950
5285	Kempers	Willi	19021946
5286	Kempf	Karl	27061969
5287	Kerbusch	Gottfried	23061998
5288	Kerbusch	Paul	28031965
5289	Kerbusch	Peter Anton	5081864
5290	Kerf	Hermann Joseph Hieronymus	18011913
5291	Kerf	Jakob	1061944
5292	Kerf	Jakob	26121965
5293	Kerf	Maria Anna	27021906
5294	Kerf	Maria Katharina Agnes	1021906
5295	Kerf	Peter Joseph	28121882
5296	Kerfers	Hildegard	3071987
5297	Kerfers	Karl	19051977
5298	Kerfers	Willi	30031994
5299	Kern	Aloysis	20061936
5300	Kern	Gertrud	1021929
5301	Kern	Peter	25101948
5302	Kerres	Jakob	6111976
5303	Kerschgens	Leonhard Martin	5081967
5304	Kersjes	Jakob	14061983
5305	Kessel	Hans	11031995
5306	Kesselburg	Mathias	27051938
5307	Kesselmanns	Wilhelm	26091946
5308	Kessels	Elisabeth	30011964
5309	Keuchel	Thomas	16121996
5310	Keuchen	Hubert	17031955
5311	Keulers	Franz	6111974
5312	Keulertz	Katharina	27121959
5313	Keup	Heinrich	12071943
5314	Keuren	Franz	24111989
5315	Keuren	Heinz	24102004
5316	Keuter	Heinz	13021996
5317	Keuter	Helene	2011954
5318	Keuter	Konrad	30081990
5319	Keuter	Magdalene	1031999
5320	Keuter	Theresia	26071977

Nr.	Familienname	Vorname	Sterbedatum
5321	Keuter	Gretchen	4061994
5322	Keuter	Johannes	1042006
5323	Keymer	Peter Helmut	8061955
5324	Kickartz	August	21081980
5325	Kierkels	Katharina	24031963
5326	Kieven	Josef	2121955
5327	Kieven	Hans Peter	1041995
5328	Kieven	Gertrud	2012010
5329	Kiggen	Agnes	23101994
5330	Kiggen	Franz	9111943
5331	Kiggen	Franz	22031944
5332	Kiggen	Heinrich	5121949
5333	Kiggen	Hermann Josef	30101930
5334	Kiggen	Josef	14122000
5335	Kiggen	Karl	16071973
5336	Killewald	Maria	30091872
5337	Kindermann	Rosalia	18121978
5338	Kindermann	Rosina	18121978
5339	Kindgen	Philipp	3081946
5340	Kirchen	Katharina	15081981
5341	Kirchen	Maria	26031976
5342	Kirchhofen	Hubert	25061944
5343	Kirchhoff	Hermann	14121983
5344	Kirchhoven	Josef	8021984
5345	Kirchner	Alfred	15121994
5346	Kirchner	Emmy	25031989
5347	Kirchner	Hans	17031979
5348	Kirchner	Walter	22081944
5349	Kirchner	Werner	11051982
5350	Kirsch	Klara	20011973
5351	Kirsch	Willi	2011969
5352	Kirschkamp	Maria Elisabeth Franziska Charlotte	5031898
5353	Kirscht	Nikolaus	16121977
5354	Kisse	Hermann	25071998
5355	Kissels	Maria	26061999
5356	Kissels	Willi	15042000
5357	Kisser	Arnold	9122000
5358	Kittner	Hubert	12012011
5359	Klaashaus	Walter	21062003
5360	Klaes	Rosa	25051930
5361	Klahsen	Hermann	6071980
5362	Klahsen	Katharina	18121968
5363	Klas	Anni	14021997
5364	Kläs	Maria	20022009
5365	Klaßen	Anna	20061956
5366	Klaßen	Anna	19061997
5367	Klatt	Wilhelm	1986
5368	Klaver	Marcellinus	2091989
5369	Klee	Theo	13111996
5370	Kleef	Antonie	6021986
5371	Kleef	Gertrud	2011974
5372	Kleef	Elisabeth	24011969
5373	Kleefisch	Sophia Maria	31011905
5374	Kleigrewe	Elke	2011985
5375	Klein	Anna	19021974
5376	Klein	Johann	11101959

Nr.	Familienname	Vorname	Sterbedatum
5377	Klein	Werner	2082002
5378	Klein	Willy	9071988
5379	Klein	Johannes	10061986
5380	Kleinbillengeretsches	Anna	2051939
5381	Kleine	Clemens	13081980
5382	Kleine	Waltraut	20051993
5383	Kleinen	Anna	16021982
5384	Kleinen	Anna	31082002
5385	Kleinen	Gertrud	24091967
5386	Kleinen	Gottfried	25021988
5387	Kleinen	Heinrich	17041992
5388	Kleinen	Johann	21021982
5389	Kleinen	Leonard	0
5390	Kleinen	Rudolf	30011990
5391	Kleinen	Wilhelm	1958
5392	Kleinmanns	Alfons	26081991
5393	Kleinmanns	Theodor	19101876
5394	Kleinmanns	Theodor	19101876
5395	Klerx	Alex	6061981
5396	Klerx	Alex	26031969
5397	Klerx	Anton	6091954
5398	Klerx	Cilli	6021998
5399	Klerx	Hedwig	28012000
5400	Klerx	Johanna	10032002
5401	Klerx	Josef	11081986
5402	Kleuter	Peter Matthias	4061958
5403	Kleuvers	Maria Gertrud	8061937
5404	Klever	Georg	19091972
5405	Klever	Josef	3091917
5406	Klever	Josef	10081971
5407	Klever	Joseph	4081934
5408	Klever	Leo	13021916
5409	Klever	Walter	16041918
5410	Kleymann	Helene	21021985
5411	Klima	Heinz	14071974
5412	Klingen	Anna	7121980
5413	Klingen	Anna	20101978
5414	Klingen	Elisabeth	8021933
5415	Klingen	Elisabeth	22112001
5416	Klingen	Heinrich	17031964
5417	Klingen	Helena	9041949
5418	Klingen	Henny	7092003
5419	Klingen	Johann	13031989
5420	Klingen	Johannes	6101951
5421	Klingen	Karl	22022011
5422	Klingen	Katharina	17091986
5423	Klingen	Maria	6041976
5424	Klingen	Maria	22101989
5425	Klingen	Matthias	3061940
5426	Klingen	Paul	16071944
5427	Klingen	Wilhelm	30121980
5428	Klingen	Hermann	5071943
5429	Klingen	Willi	23042013
5430	Klingenhagen	Gustav	29031933
5431	Klingler	Maria	30051992
5432	Klinken	Katharina	1022005

Nr.	Familienname	Vorname	Sterbedatum
5433	Klinken	Maria	6111959
5434	Klinken	Maria	23081973
5435	Klinken	Peter	11021977
5436	Klinken	Peter	27061960
5437	Klinkummer	Anna	21111957
5438	Klipper	Karl	4051965
5439	Klobe	Josef	7111989
5440	Klöcker	Katharina	11121948
5441	Kloeters	Theo	1061974
5442	Klomberg	Ferdinand	14051983
5443	Klomberg	Hannes	4021996
5444	Klomberg	Helene	17112005
5445	Klomberg	Petronella	19061994
5446	Klomberg	Theodor	8051982
5447	Klomp	Stefan	26051973
5448	Klonisch	Katharina	17121927
5449	Kloos	Josef	18081939
5450	Klösges	Heinrich	24111931
5451	Klösges	Margaretha	20121945
5452	Klötergens	Irmgard	25022009
5453	Klötzer	Elisabeth	2111989
5454	Klüfer	Johann	4011933
5455	Klüfer	Wilhelm	19061879
5456	Klüfer	Theodor	2061915
5457	Klüfers	Adolf	29052009
5458	Klug	Luise	28121953
5459	Klügel	Reinhold	7091965
5460	Kluhs	Julius	26081973
5461	Klumpen	Anna Elisabeth	16031961
5462	Klusen	Hans	24021944
5463	Klusen	Käthe	29091989
5464	Klusen	Sibille	26091990
5465	Kluth	Anni	28092007
5466	Kluth	Matthias	12041980
5467	Klütsch	Anna Katharina Paula	19011959
5468	Klütsch	Hermann	28021952
5469	Klütsch	Josef	16021982
5470	Klüttermann	Karoline	4091985
5471	Knabben	Martha	15021960
5472	Knappertz	Anna	22041973
5473	Knappertz	Martha	28051988
5474	Knapstein	Leo	6111962
5475	Knapstein	Renate	5112009
5476	Knapstein	Katharina	29031998
5477	Knarren	Luise	8061983
5478	Knechten	Heinrich	21081944
5479	Kniepen	Maria Elisabeth	9101957
5480	Kniepen	Sybilla	28051959
5481	Knippertz	Maria Franziska	9101915
5482	Knippertz	Maria	5051997
5483	Knippertz	Maria	10011983
5484	Knippertz	Wilhelm	18021991
5485	Knops	Christian	12092003
5486	Knops	Maria	19191989
5487	Knops	Barbara	13071931
5488	Knorr	Anna	29081967

Nr.	Familienname	Vorname	Sterbedatum
5489	Knorr	Gottfried	25061976
5490	Knorr	Heinrich Joseph	20071916
5491	Knorr	Joesf	23071960
5492	Knorr	Josef	18101976
5493	Knorr	Käthe	22021991
5494	Knorr	Margarete	21021968
5495	Knorr	Maria	19121979
5496	Knorr	Stephan	9041969
5497	Knorr	Wilhelm	25051966
5498	Knorr	Sophia	24121943
5499	Knors	Arnold	4041943
5500	Knors	Franz	24031882
5501	Knors	Gertrud	10032004
5502	Knors	Hans Günther	30122001
5503	Knors	Maria	8101997
5504	Knors	Peter Josef	16011992
5505	Knors	Peter Josef	18061968
5506	Knors	Wilhelm	23021980
5507	Knors	Helene	11081992
5508	Knour	Ottilie	25071958
5509	Knübben	Anna	25111998
5510	Knübben	Christine	25111980
5511	Knübben	Heinrich	1061943
5512	Knübben	Ida	21062003
5513	Knübben	Josef	18071986
5514	Knübben	Martin	16052005
5515	Knübben	Wilhelm	8022002
5516	Knüypkens	Elisabeth	3041973
5517	Knüypkens	Franz Karl	17111892
5518	Koch	Elisabeth	25032011
5519	Koch	Hermann	15091997
5520	Koch	Änne	8041952
5521	Koch	Willi	31011999
5522	Kochs	Klaus	18121992
5523	Kocks	Johann Wilhelm	30081951
5524	Koenen	Anna	19111975
5525	Koenen	Maria Josefine	3111954
5526	Koenigs	Anna	3031993
5527	Koenigs	Josefine	1011982
5528	Koeppinghoff	Gertrud	5041959
5529	Koeren	Konrad	7101957
5530	Koerfer	Johann Arnold	24121901
5531	Kofferath	Hubert	22101941
5532	Kofferath	Johanna	27071982
5533	Kofferath	Peter	20081983
5534	Kofferath	Peter	28061992
5535	Kofferath	Johanna	27071982
5536	Kogel	Peter	26111982
5537	Kohl	Konrad	21011942
5538	Kohlen	Anna	0
5539	Kohlen	Anna	5061984
5540	Kohlen	August	1011982
5541	Kohlen	Bernhard	27051979
5542	Kohlen	Franz	23051977
5543	Kohlen	Gerhard	10051974
5544	Kohlen	Gertrud Anna	23111964

Nr.	Familienname	Vorname	Sterbedatum
5545	Kohlen	Heinrich	6121933
5546	Kohlen	Heinrich	22031974
5547	Kohlen	Heinz-Gerdi	13031965
5548	Kohlen	Henriette	13041976
5549	Kohlen	Hermann	7071942
5550	Kohlen	Jakob	20021984
5551	Kohlen	Johann	21041974
5552	Kohlen	Josef	11101941
5553	Kohlen	Josef	22021980
5554	Kohlen	Josef	24111984
5555	Kohlen	Josef	24121941
5556	Kohlen	Karl=Josef	8061956
5557	Kohlen	Katharina	2071966
5558	Kohlen	Katharina	9111988
5559	Kohlen	Katharina	28061979
5560	Kohlen	Margarete	28031985
5561	Kohlen	Maria	9041993
5562	Kohlen	Maria	30101990
5563	Kohlen	Matthias	8101995
5564	Kohlen	Peter	16051947
5565	Kohlen	Peter	24111955
5566	Kohlen	Sofie	9051982
5567	Kohlen	Theo	23121984
5568	Kohlen	Wilhelm	1111997
5569	Kohlen	Willi	4102010
5570	Kohlen	Willi	23081962
5571	Kohlen	Agnes	5101998
5572	Kohlen	Josefine	28071965
5573	Kohlen	Katharina	25051946
5574	Kohlen	Johann	27011972
5575	Kohlen	Maria	4021982
5576	Kohlen	Elisabeth	11032003
5577	Kohlen	Gertrud	19122004
5578	Köhlen	Ludwig	12071995
5579	Köhler	Alfred	20021962
5580	Köhler	Erika	7061991
5581	Köhler	Hilde	11021978
5582	Kohlhaas	Josefine	26051985
5583	Kohnen	Anna	14061990
5584	Kohnen	Gertrud	11042003
5585	Kohnen	Maria	7121962
5586	Kohnen	Matthias	13061975
5587	Kohnen	Peter	19011993
5588	Kohnen	Peter-Paul	8071962
5589	Kohnen	Rosalia	19081982
5590	Kohnen	Änni	21101990
5591	Kohnen	Maria Theresia	14051941
5592	Kohnen	Wilhelm	21101935
5593	Kohnen	Josef Matthias	5111999
5594	Kohnen	Sibilla	30031946
5595	Köhnen	Emilie	20031939
5596	Köhnes	Helmut	7022010
5597	Köhnes	Wilhelm	26011962
5598	Köhren	Agnes	18071957
5599	Kohrs	Gertrud	6062013
5600	Köings	Theo	3061988

Nr.	Familienname	Vorname	Sterbedatum
5601	Koken	Matthias	2081981
5602	Kokke	Dorothea	19011934
5603	Kokorsky	Franz	3071998
5604	Koll	Jutta	22032003
5605	Kollenberg	Joseph	10121941
5606	Koller	Maria	0
5607	Köller	Anna	22041969
5608	Kolodziej	Agnes	19071995
5609	Kolonko	Elisabeth	15062006
5610	Kolonko	Klara	25042000
5611	Kolonko	Rafael	30032011
5612	Kolonko	Stefan	24042001
5613	Kolonko-Euler	Gabriele	24052003
5614	Könemund	Augustine	3101934
5615	Könen	Maria Gertrud	10011957
5616	Königs	Anna	13031954
5617	Königs	Anton	2061984
5618	Königs	Anton	21122005
5619	Königs	Christian	28011986
5620	Königs	Gertrud	20012003
5621	Königs	Gottfried	15121975
5622	Königs	Heinz	31011975
5623	Königs	Helene	5061965
5624	Königs	Hermann-Josef	8062000
5625	Königs	Ingrid	11051972
5626	Königs	Johann	17021976
5627	Königs	Josef	29011968
5628	Königs	Maria	30101985
5629	Königs	Matthias	10031968
5630	Königs	Peter Anton	25071929
5631	Königs	Theodor	29041951
5632	Königs	Änne	24041989
5633	Königs	Theo	3061988
5634	Königs	Maria	12041981
5635	Königs	Karl Leopold	16051928
5636	Königs	Gertrud	13081967
5637	Königs	Hubertine	20112011
5638	Königs	Toni	15022005
5639	Könißer	Friederike	12031977
5640	Köntges	Anna	21061963
5641	Köntges	Hans	23041993
5642	Köntges	Johanna	18011955
5643	Köntges	Rainer	25082000
5644	Köntges	Wilhelm	1061962
5645	Koob	Elisabeth	24041958
5646	Koopmann	Regina	16081966
5647	Kopczynski	Gertrud	26061959
5648	Kopczynski	Leopold Mathias	8061956
5649	Kopczynski	Maria	25021945
5650	Kopka	Else	6021989
5651	Koppe	Gertrud	19081988
5652	Koppers	Heinz	5011943
5653	Kops	Paul	5011988
5654	Kops	Ria	24021996
5655	Körfer	Aloys	23051986
5656	Körfer	Anna	26051986

Nr.	Familienname	Vorname	Sterbedatum
5657	Körfer	Anna	29041860
5658	Körfer	Anton	30101987
5659	Körfer	Barbara	4082001
5660	Körfer	Hans	16121987
5661	Körfer	Helene	19121993
5662	Körfer	Hermann Josef Theodor	9021882
5663	Körfer	Hermann	16092001
5664	Körfer	Hubert	30081977
5665	Körfer	Hubertine	12051983
5666	Körfer	Josefine	1021978
5667	Körfer	Katharina	27121990
5668	Körfer	Margarete	9021992
5669	Körfer	Maria Elisabeth	10081963
5670	Körfer	Matthias	5091943
5671	Körfer	Peter	7101996
5672	Körfer	Peter	21121995
5673	Körfer	Theodor	19062000
5674	Körfer	Willi	14031982
5675	Körfer	Johann	18011994
5676	Körfer	Maria	6122005
5677	Körfer	Herbert	19072007
5678	Korr	Nikolaus	1021955
5679	Körrenz	Theo	1111991
5680	Körschges	Elisabeth	22031876
5681	Korsten	Katharina	13111969
5682	Korsten	Maria Magdalena	19092003
5683	Korsten	Sofia	12091986
5684	Korsten	Barbara	29041932
5685	Korte	Marianne	30081987
5686	Kortsteger	Peter	11031984
5687	Kössler	Anna	19061997
5688	Kowalczyk	Hedwig	6011992
5689	Kowalschek	Hans	25042009
5690	Kowalschek	Josef	20081988
5691	Kowalski	Josef	15101959
5692	Köwitz	Georg	25061989
5693	Kox	Wilhelm	2121958
5694	Krachen	Elisabeth	5051990
5695	Kraft	Maria	30012005
5696	Krage	Elisabeth	1021988
5697	Krage	Margaretha	20061988
5698	Krahe	Willy	14101991
5699	Krahe	Heinrich	16031939
5700	Krahn	Anton	15071952
5701	Krahnen	Joseph	18012001
5702	Krahnen	Maria	4011999
5703	Krahnen	Wilhelm	9111993
5704	Krahnen	Wilhelm	23061980
5705	Krahwinkel	Johannes	7041941
5706	Krakau	Annette	9022000
5707	Krakau	Günter	16101997
5708	Krall	Heinrich	5021998
5709	Krämer	Franz	13071944
5710	Krämer	Wilhelm	1021987
5711	Kramp	Josef	7092008
5712	Kramprich	Katharina	25041920

Nr.	Familienname	Vorname	Sterbedatum
5713	Kranen	Bernhard	18041911
5714	Kranenbrücher	Anna	4071983
5715	Kranz	Karl	18111995
5716	Krapholz	Maria	1091977
5717	Krapohl	Jacob	27071913
5718	Krapp	Katharina	23122004
5719	Krappen	Anna Maria Katharina	15011999
5720	Krappen	Anton	16021915
5721	Krappen	Cäcilie	18111997
5722	Krappen	Gertrud	11121962
5723	Krappen	Günter	11051961
5724	Krappen	Heinrich	10041918
5725	Krappen	Heinrich	13021986
5726	Krappen	Heinz	2021979
5727	Krappen	Herbert	22041996
5728	Krappen	Johann	3011976
5729	Krappen	Josef	26041972
5730	Krappen	Katharina	21041959
5731	Krappen	Maria	26042008
5732	Krappen	Mathias	13071915
5733	Krappen	Sibilla	17011949
5734	Krappen	Stefan	15032006
5735	Krappen	Wilhelm	11081916
5736	Krappen	Willi	19011944
5737	Krappen	Hermann-Josef	9061979
5738	Krappen	Peter	17061974
5739	Krappen	Johannes	15061971
5740	Krappen	Elisabeth	31121949
5741	Krappen	Leonhard	1101990
5742	Kraus	Franz	7081987
5743	Kraus	Helmut	30031993
5744	Kraus	Peter	26082000
5745	Krause	Ernst	26091971
5746	Krausen	Anna	22021997
5747	Krausen	Theodor	3021998
5748	Krausewitz	Willi	12012004
5749	Krautkrämer	Heinrich	28071943
5750	Krautkrämer	Peter	3111943
5751	Krautkrämer	Theresia	26061958
5752	Krautmann	Maria	13111999
5753	Krawanja	Rosa	21061980
5754	Krawcow	Wassily	11012009
5755	Krebber	Maria	27021957
5756	Krebs	Albert	7081991
5757	Kreders	Heinrich	5031915
5758	Kreggenwinkel	Josef	3052008
5759	Kreher	Charlotte	28081990
5760	Kreienkamp	Franz	15031943
5761	Krekels	Hubertine	6041992
5762	Krementz	Philippus	6051899
5763	Kremer	Alex	7101971
5764	Kremer	Andreas	1121992
5765	Kremer	Anneliese	21101995
5766	Kremer	Barbara	5051938
5767	Kremer	Else	20011997
5768	Kremer	Gertrud	2012002

Nr.	Familienname	Vorname	Sterbedatum
5769	Kremer	Gertrud	4121939
5770	Kremer	Gertrud	26071976
5771	Kremer	Herbert	30011944
5772	Kremer	Hermann	8051977
5773	Kremer	Irmgard	8122001
5774	Kremer	Johanna	7021990
5775	Kremer	Karl	7011991
5776	Kremer	Paul	7021986
5777	Kremer	Pauline	1051912
5778	Kremer	Peter	23031990
5779	Kremer	Wilhelm Heinrich	11121961
5780	Kremer	Theo	13041991
5781	Kremer	Joseph	21082007
5782	Kremers	Anna	4081949
5783	Kremers	Anna	15041995
5784	Kremers	Catharina	4081915
5785	Kremers	Franz Georg	1091989
5786	Kremers	Heinrich	9011989
5787	Kremers	Hubertine	1111981
5788	Kremers	Klara	11021952
5789	Kremers	Theo	10042002
5790	Kremers	Wilhelm	22021942
5791	Kremers	Willy	18021943
5792	Kremers	Dieter	4072003
5793	Kreuteler	Anna	15041997
5794	Kreuteler	Therese	4051992
5795	Kreuter	Josef	30051978
5796	Kreutz	Gertrud	18091972
5797	Kreutz	Wilhelm	17051979
5798	Kreutzberg	Anna	6081971
5799	Kreutzer	Franz	11041983
5800	Kreutzer	Heinrich	13021957
5801	Kreutzer	Heinrich	20021946
5802	Kreutzer	Heinrich	20051956
5803	Kreutzer	Johann	13101986
5804	Kreutzer	Josef	14021999
5805	Kreutzer	Katharina	2111967
5806	Kreutzer	Katharina	5111970
5807	Kreutzer	Peter	28121955
5808	Kreutzer	Walburga	3121961
5809	Krichel	Agnes	26111997
5810	Krichel	Heinrich	18011978
5811	Krichel	Maria	2051937
5812	Krichel	Mechtilde	15011981
5813	Krichel	Peter	13021944
5814	Kriebitz	Hans-Peter	19111984
5815	Krieger	Clara	18061897
5816	Krienen	Gertrud	17121994
5817	Krings	Alfred	20101989
5818	Krings	Anne Maria	19081954
5819	Krings	Christine	15101972
5820	Krings	Gertrud	9021920
5821	Krings	Helene	11091999
5822	Krings	Katharina	17031987
5823	Krings	Maria	8051964
5824	Krings	Mathilde	31012001

Nr.	Familienname	Vorname	Sterbedatum
5825	Krings	Sophia	12091940
5826	Krings	Theo	7061988
5827	Krippendorf	Heinz	11081986
5828	Krippendorf	Wolfgang	18062002
5829	Krisch	Anna	4051982
5830	Krisch	Emilie	9011977
5831	Krisch	Kurt	27021988
5832	Kritzler	Valentin	24121984
5833	Krogmann	Hermann	13091981
5834	Krohn	Heinrich	22031943
5835	Krömer	Leo	29121985
5836	Kronenberg	Christine	6031981
5837	Kronenberg	Hermann	13031962
5838	Kronenberg	Maria	8091975
5839	Krontal	Manfred	28021986
5840	Kroonen	Johann Peter	25041959
5841	Kropp	Anna	13021959
5842	Kropp	Christian	27021962
5843	Kropp	Walter	2031945
5844	Kroppen	Josefine	19061957
5845	Kroppen	Katharina	24081976
5846	Kruchem	Maria	11061992
5847	Krückel	Maria Sibilla	25041964
5848	Krücken	Gertrud	4041966
5849	Krücken	Josepha	1071898
5850	Krüers	Maria Katharina	29041910
5851	Krug	Elisabeth	30071971
5852	Krüger	Anneliese	26041999
5853	Krüger	Klaus	22071979
5854	Krükel	Hugo	12101976
5855	Krumm	Josef	17051944
5856	Krumpen	Anton	19021986
5857	Kruppa	Hedwig	17112009
5858	Kruppa	Joseph	11071944
5859	Krüppel	Joseph	7051917
5860	Kruth	Maria	26071962
5861	Krynen	Johannes	17091945
5862	Kuck	Gerd	19091982
5863	Kuck	Maria	27121972
5864	Kückemanns	Johann	6011940
5865	Kücken	Fritz	14011962
5866	Kücken	Gertrud	6061978
5867	Kücken	Hans	16121976
5868	Kücken	Hans	25021996
5869	Kücken	Josefa	2411996
5870	Kückes	Franz	16031946
5871	Küffner	Elisabeth	22061978
5872	Kühl	Heinz-Willi	29061987
5873	Kuhlen	Ernst	13052000
5874	Kuhlen	Johann	1988
5875	Kuhlen	Manfred	2081970
5876	Kuhlen	Theo	6061985
5877	Kuhlen	Wilhelm	3071963
5878	Kuhlen	Josef	20111977
5879	Kühlen	Elisabeth	21959
5880	Kuhmann	Berta	21022003

Nr.	Familienname	Vorname	Sterbedatum
5881	Kühnen	Marianne	25041991
5882	Kühnen	Wilhelmine	25071989
5883	Kühnen	Karl	13041956
5884	Kuhnert	August	4091969
5885	Kuijper	Paulinus	1031979
5886	Kujawa	Hermann	21021985
5887	Künkel	Gertrud	15071980
5888	Künkels	Maria	14051979
5889	Kunze	Ilse	13051996
5890	Kunzelmann	Augusta	20061961
5891	Küppenbender	Hans	18061968
5892	Küppenbender	Heinz Josef	7011997
5893	Küppenbender	Matthias	28061982
5894	Küpper	Adolfine	21071986
5895	Küpper	Anna Barbara	20121949
5896	Küpper	Anton	23111998
5897	Küpper	Engelbert	19101944
5898	Küpper	Josef	25011945
5899	Küppers	Adele	24052009
5900	Küppers	Agnes	18031978
5901	Küppers	Albert	22121939
5902	Küppers	Anna Maria	22081999
5903	Küppers	Anna	15081988
5904	Küppers	Anna	23041992
5905	Küppers	Anna	26121948
5906	Küppers	Anton	41945
5907	Küppers	Anton	1021942
5908	Küppers	Anton	5021980
5909	Küppers	Anton	20051943
5910	Küppers	Bert	17122011
5911	Küppers	Berta	28011933
5912	Küppers	Christian	26011956
5913	Küppers	Claus	1122005
5914	Küppers	Egidus	5051956
5915	Küppers	Elisabeth	10111981
5916	Küppers	Elisabeth	15021955
5917	Küppers	Elisabeth	17021989
5918	Küppers	Friedrich Wilhelm	29061947
5919	Küppers	Friedrich Wilhem Hubert	15121955
5920	Küppers	Georg	14071983
5921	Küppers	Gertrud	3072006
5922	Küppers	Gertrud	6031915
5923	Küppers	Gertrud	13031983
5924	Küppers	Gertrud	22012006
5925	Küppers	Gertrud	24032000
5926	Küppers	Gertrud	24051949
5927	Küppers	Gertrud	27051978
5928	Küppers	Gertrud	27121970
5929	Küppers	Gottfried	12061951
5930	Küppers	Hans	9091943
5931	Küppers	Heinrich	7121939
5932	Küppers	Heinrich	23101991
5933	Küppers	Heinrich	25032002
5934	Küppers	Heinz	24071941
5935	Küppers	Helene	6081950
5936	Küppers	Helmuth	19041992

Nr.	Familienname	Vorname	Sterbedatum
5937	Küppers	Hermann	9061993
5938	Küppers	Hubert	5021956
5939	Küppers	Hubertine	5041990
5940	Küppers	Johann	4072004
5941	Küppers	Johann	8021982
5942	Küppers	Josef	1945
5943	Küppers	Josef	4071941
5944	Küppers	Josef	15041964
5945	Küppers	Josef	26011951
5946	Küppers	Josef	26031955
5947	Küppers	Josef	30051943
5948	Küppers	Josefine	11101989
5949	Küppers	Julius	16091957
5950	Küppers	Karl	27011995
5951	Küppers	Karl-Heinz	23012002
5952	Küppers	Karola	3111985
5953	Küppers	Katharina	1051978
5954	Küppers	Katharina	21031998
5955	Küppers	Klara	16101988
5956	Küppers	Leo	3081995
5957	Küppers	Lorenz	1031991
5958	Küppers	Lucia	19031993
5959	Küppers	Ludwig	2031996
5960	Küppers	Ludwig	7111972
5961	Küppers	Ludwig	711972
5962	Küppers	Margarete	2041963
5963	Küppers	Maria Katharina	14011935
5964	Küppers	Maria	1041992
5965	Küppers	Maria	15121983
5966	Küppers	Maria	16091996
5967	Küppers	Maria	25081991
5968	Küppers	Maria	30121993
5969	Küppers	Marianne	21042010
5970	Küppers	Mariette	8042010
5971	Küppers	Marlies	26072001
5972	Küppers	Martin	26091942
5973	Küppers	Nelli	5121984
5974	Küppers	Paul	6102009
5975	Küppers	Paul	10111973
5976	Küppers	Peter Anton	22011934
5977	Küppers	Peter	4071952
5978	Küppers	Peter	11121097
5979	Küppers	Peter	14091991
5980	Küppers	Peter	21021991
5981	Küppers	Peter	21071980
5982	Küppers	Peter	23111982
5983	Küppers	Sofia	15061971
5984	Küppers	Stefan	3081995
5985	Küppers	Sybilla	14071994
5986	Küppers	Theo	15011945
5987	Küppers	Theodora	20101989
5988	Küppers	Wilhelm	1021966
5989	Küppers	Willi	30011960
5990	Küppers	Karl	14092008
5991	Küppers	Johann	27011998
5992	Küppers	Anna Barbara	10081876

Nr.	Familienname	Vorname	Sterbedatum
5993	Küppers	Helene	31121941
5994	Küppers	Anna	13081971
5995	Küppers	Theodor	22051988
5996	Küppers	Michael	14031983
5997	Küppers	Sibylla	21011992
5998	Küppers	Martin	20081972
5999	Küppers	Walburga	4082007
6000	Küppers	Elfi	24122012
6001	Kürlis	Willi	1061994
6002	Kurrus	Karl Christian	3111943
6003	Kursten	Ludwig	31081973
6004	Kurth	Magdalene	19031967
6005	Kurtz	Anna	16071998
6006	Kurtz	Johann	4011942
6007	Kuschel	Paul	3101950
6008	Küskens	Heinrich	5051961
6009	Küspert	Margarethe	2091998
6010	Küster	Josef	21021942
6011	Küsters	Elisabeth	10061993
6012	Küsters	Herbert	12102005
6013	Küsters	Jakob	12041973
6014	Küsters	Johann	30011971
6015	Küsters	Leo	14101969
6016	Küsters	Maria Magdalena	4121967
6017	Küsters	Maria	7061996
6018	Küsters	Marianne	21081998
6019	Küsters	Paul	22091979
6020	Küsters	Wilhelm	7041948
6021	Küsters	Wilhelm	31011979
6022	Küsters	Katharina	1031971
6023	Kutschke	Hartmut	30101971
6024	Kutschke	Paul	21021992
6025	Kux	Luise	27111997
6026	Kuypers	Käthe	25081979
6027	Küypers	Elisabeth	030919..
6028	Laakmann	Bernhard	8121942
6029	Lackner	Marianne	1091997
6030	Laemes	Heinrich	28121941
6031	Laemes	Hermann	24011917
6032	Laemes	Matthias	3051989
6033	Lafontaine	Heinrich	18051974
6034	Lafontaine	Maria	15092005
6035	Lambers	Karl August	8101946
6036	Lambert	Barbara	10111951
6037	Lambert	Brunen	24061999
6038	Lambertz	Alfons Maria	15041953
6039	Lambertz	Anna Gertrud	24021917
6040	Lambertz	Anna Maria	22021979
6041	Lambertz	Anna Ottilie	17101918
6042	Lambertz	Anton	15051965
6043	Lambertz	Arnold	26011945
6044	Lambertz	Christine	21061973
6045	Lambertz	Franz Benedict	8051958
6046	Lambertz	Franz	6061942
6047	Lambertz	Friedrich	28051930
6048	Lambertz	Gertrud	18051999

Nr.	Familienname	Vorname	Sterbedatum
6049	Lambertz	Hedwig	8112003
6050	Lambertz	Heinrich	1011909
6051	Lambertz	Heinrich	13041955
6052	Lambertz	Helena	15111925
6053	Lambertz	Helene	27011976
6054	Lambertz	Hermann Josef	30091950
6055	Lambertz	Johann Heinrich	9101853
6056	Lambertz	Johann Peter	3071925
6057	Lambertz	Katharina	24081979
6058	Lambertz	Katharina	30011954
6059	Lambertz	Maria Gertrud	3101970
6060	Lambertz	Maria Josepha	8091867
6061	Lambertz	Peter	5031908
6062	Lambertz	Rosa Franziska	25041945
6063	Lambertz	Sibilla	12021962
6064	Lambertz	Toni	41945
6065	Lambertz	Wilhelm	3081896
6066	Lambertz	Wilhelm	15081977
6067	Lambertz	Sofia	27051934
6068	Lambertz	Sophia	19071933
6069	Lambertz	Heinz	18021987
6070	Lambertz	Heinz-Walter	1112013
6071	Lambrichs	Käthe	3091975
6072	Lamers	Hermina	2101883
6073	Lamers	Margarethe	6011962
6074	Lamersdorf	Johann	28021988
6075	Lamersdorf	Peter Gottfried	11011982
6076	Lamersdorf	Therese	9121959
6077	Lamertz	Christine	26022011
6078	Lamertz	Irmgard	29052010
6079	Lamertz	Johann	1081988
6080	Lamertz	Jürgen	5122002
6081	Lamertz	Maria	23051999
6082	Lamertz	Anton	13041953
6083	Lammers	Heinrich	31102011
6084	Lammertz	Josef	22091974
6085	Lamvers	Heinrich	12031957
6086	Lamvers	Josef	14081983
6087	Lamvers	Karl	2061977
6088	Landvogt	Franz	5101953
6089	Landwehr	Arnold	6021876
6090	Landwehr	Johannes Josef	19121958
6091	Lang	Dieter	10051991
6092	Lang	Hedwig	25122004
6093	Lang	Joseph	27081914
6094	Lang	Rüdiger	31081982
6095	Lange	Anton	17041963
6096	Lange	Bernhard	3121992
6097	Langen	Christel	17061982
6098	Langen	Ludwig	13041893
6099	Langen	Maria	4091958
6100	Langen	Peter	22051985
6101	Langenberg	Christina	22121890
6102	Langenberg	Margarete	9071996
6103	Langer	Elisabeth	22111981
6104	Langer	Hildegard	11101993

Nr.	Familienname	Vorname	Sterbedatum
6105	Langerbeins	Christine	7031970
6106	Langerbeins	Hermann	13071944
6107	Langerbeins	Jakob	3121981
6108	Langerbeins	Josef	25081970
6109	Langerbeins	Josefine	30081958
6110	Langerbeins	Maria	12081961
6111	Langerbeins	Maria	16111981
6112	Langerbeins	Maria	22081975
6113	Langerbeins	Therese	4071972
6114	Langerbeins	Wilhelm	6051994
6115	Langerbeins	Günter	14062012
6116	Langner	Mathilde	5051999
6117	Lankes	Adele	17111965
6118	Lankes	Hans-Josef	14012004
6119	Lankes	Magdalena	1111977
6120	Lankes	Paula	17111985
6121	Lankes	Peter	22111943
6122	Lankes	Agnes	2081938
6123	Lappessen	Heinz	20112002
6124	Laprell	Gertrud	7051961
6125	Laschet	Käthe	28041959
6126	Laschet	Willi	26111958
6127	Laser	Herta	17052005
6128	Lass	Wilma	31031996
6129	Lassek	Christel	1111978
6130	Lassonczyk	Elisabeth	23072009
6131	Latour	Gerhard	29011989
6132	Latten	Andreas	24041987
6133	Laubach	Magdalena	2011986
6134	Laue	Helene	16111984
6135	Laufen	Richard	19011960
6136	Laufenberg	Maria	13032000
6137	Lauffs	Heinrich	22071951
6138	Laufhütte	Bernhard	30061951
6139	Laufhütte	Hildegard	31121990
6140	Laumanns	Gertrud	11021979
6141	Laumanns	Mathias Joseph	16101915
6142	Laumanns	Peter	7111943
6143	Laumanns	Petronella	25111975
6144	Laumen	Hildegard	4092002
6145	Laumen	Josef	2101979
6146	Laumen	Josef	13011995
6147	Lausberg	Elisabeth	2031964
6148	Lausberg	Katharina	10081953
6149	Lausberg	Katharina	27021981
6150	Lausberg	Willi	20031972
6151	Lauscher	Anna	9081961
6152	Lauscher	Anton	17021964
6153	Lauscher	Johann Peter	18101963
6154	Lauscher	Josefine	5011955
6155	Lauscher	Maria	1061993
6156	Lauscher	Wilhelm Josef	19051948
6157	Lauten	Peter	6011975
6158	Lauter	Wilhelm	29011957
6159	Lawaczeck	Jakob	26111944
6160	Le Marié	Sibilla	31052011

Nr.	Familienname	Vorname	Sterbedatum
6161	Leber	Lorenz	16031965
6162	Lechner	Gertrud	26031964
6163	Leclerc	Anna	4121980
6164	Leers	Heinrich Adam	28071893
6165	Leers	Peter Joseph	11021888
6166	Legge	Franz	3071991
6167	Lehmann	Gertrud	8111991
6168	Lehmann	Josefa	3011960
6169	Lehnen	Anna	14021966
6170	Lehnen	Christine	5031995
6171	Lehnen	Heinrich	2041999
6172	Lehnen	Heinrich	3042002
6173	Lehnen	Heinrich	25021916
6174	Lehnen	Heinrich	28101989
6175	Lehnen	Heinz Theo	12071954
6176	Lehnen	Heinz-Josef	20082005
6177	Lehnen	Helene Gertrud	3091946
6178	Lehnen	Helene	31071951
6179	Lehnen	Hubertine	20081979
6180	Lehnen	Johann Konrad	20101957
6181	Lehnen	Johann	22041951
6182	Lehnen	Josef	14031992
6183	Lehnen	Katharina	16062005
6184	Lehnen	Konrad	29091992
6185	Lehnen	Leonhard	29041954
6186	Lehnen	Margareta	13111974
6187	Lehnen	Margarete	11051947
6188	Lehnen	Wilhelm	19101965
6189	Lehnen	Wilhelmina	27041990
6190	Lehnen	Peter Josef	23081949
6191	Lehnen	Wilhelm	24111942
6192	Lehnen	Antonia	7022006
6193	Lehnen	Maria	1051945
6194	Leidecker	Gertrud	19041998
6195	Leiden	Heinz	28041960
6196	Leinders	Anna	2041974
6197	Leipold	Hans	11091992
6198	Leipold	Herbert	15101999
6199	Leitersdorf	Therese	17091986
6200	Leitzinger	Maria	18012007
6201	Lelieveld	Bruno	19121989
6202	Lemges	Helena	9011937
6203	Lemges	Josefa	10011937
6204	Lemges	Katharina	28091938
6205	Lemke	Mechtilde	6111985
6206	Lemm	Johanna	24041992
6207	Lemmen	Anna	17091995
6208	Lemmen	Heinrich	17121974
6209	Lemmen	Helene	6071980
6210	Lemmen	Helene	16021984
6211	Lemmen	Josef	21031981
6212	Lemmen	Ludwig	14051951
6213	Lemmen	Maria Aloysia	4111965
6214	Lemmen	Peter	1121999
6215	Lemmen	Gertrud	9101927
6216	Lemmens	Martin Hubert	9111953

Nr.	Familienname	Vorname	Sterbedatum
6217	Leng	Heinrich	12021942
6218	Lengersdorf	Maria	20071986
6219	Lenhsen	Elisabeth	25061980
6220	Lenhsen	Johann	16051960
6221	Lennartz	Anna	25021974
6222	Lennartz	Annemarie	8041993
6223	Lennartz	Anton	10021970
6224	Lennartz	Gertrud	13081943
6225	Lennartz	Gertrud	16091981
6226	Lennartz	Gottfried	15071959
6227	Lennartz	Hans	13012005
6228	Lennartz	Heinrich	14121987
6229	Lennartz	Heinrich	16081965
6230	Lennartz	Heinrich	16101941
6231	Lennartz	Johann Joseph	4111905
6232	Lennartz	Joseph	11032000
6233	Lennartz	Karl	27101988
6234	Lennartz	Katharina	12031974
6235	Lennartz	Katharina	14081943
6236	Lennartz	Magdalene	15031963
6237	Lennartz	Margarete	16011943
6238	Lennartz	Maria	30121984
6239	Lennartz	Wilhelm	8071977
6240	Lennartz	Winand	26062008
6241	Lennartz	Elisabeth	14021952
6242	Lennartz	Maria Helene	10101997
6243	Lennartz	Anna Katharina	15011919
6244	Lennartz	Heinrich	24121945
6245	Lennartz	Maria	31051958
6246	Lennarz	Hubert	20101969
6247	Lennarz	Magdalene	17121989
6248	Lennarz	Odilia	17111986
6249	Lenskes	Peter	15091944
6250	Lenßen	Anna Margaretha	18021943
6251	Lenßen	Heinrich	8071943
6252	Lenßen	Heinrich	25071926
6253	Lenßen	Laurenz	24121940
6254	Lenßen	Maria Christina	22101915
6255	Lenßen	Maria Kornelia Katharina	16121961
6256	Lenßen	Matthias	8051943
6257	Lentz	Franz	31011967
6258	Lentz	Johann Peter	28021952
6259	Lentz	Karl	29061968
6260	Lentzen	Helene	26021949
6261	Lentzen	Hermann Josef	12041947
6262	Lentzen	Katharina Hubertine	7121947
6263	Lentzen	Lucia	24081986
6264	Lentzen	Peter Anton	8111898
6265	Lenz	Fine	22022007
6266	Lenz	Hubert	19031995
6267	Lenzen	Anna	4042000
6268	Lenzen	Anna	22031957
6269	Lenzen	Anneliese	6102006
6270	Lenzen	Christine	20082003
6271	Lenzen	Elisabeth	15041987
6272	Lenzen	Gertrud	8031988

Nr.	Familienname	Vorname	Sterbedatum
6273	Lenzen	Gertrud	27121988
6274	Lenzen	Heinrich	3111989
6275	Lenzen	Heinrich	11111992
6276	Lenzen	Heinrich	23021945
6277	Lenzen	Heinz	30101999
6278	Lenzen	Helene	7051981
6279	Lenzen	Herbert	9091988
6280	Lenzen	Hermann	3111954
6281	Lenzen	Hermann	6012007
6282	Lenzen	Johann Hermann	29061927
6283	Lenzen	Johann	10071986
6284	Lenzen	Johann	19091991
6285	Lenzen	Johanna	12031959
6286	Lenzen	Josef	15031985
6287	Lenzen	Josef	16101989
6288	Lenzen	Josef	18051988
6289	Lenzen	Josef	28091986
6290	Lenzen	Katharina	20061984
6291	Lenzen	Konrad	28071989
6292	Lenzen	Margarethe	8011989
6293	Lenzen	Margret	20092008
6294	Lenzen	Maria	23032005
6295	Lenzen	Matthias	16091927
6296	Lenzen	Nettchen	30071981
6297	Lenzen	Paul	21081941
6298	Lenzen	Peter	14061996
6299	Lenzen	Peter	23071968
6300	Lenzen	Peter	27071970
6301	Lenzen	Wilhelm	2041943
6302	Lenzen	Maria	22081993
6303	Lenzen	Josefine	6121941
6304	Lenzen	Anna Barbara	9071912
6305	Lenzen-Flaschinski	Katharina	31122000
6306	Leonhardt	Erich	26011965
6307	Lepek	Johanna	16062000
6308	Leppers	Jakob	30041980
6309	Lerley	Heinrich	19021999
6310	Lesker	Paula	28091990
6311	Lesniak	Eduard	24022000
6312	Lessenich	Josefine	0
6313	Lessenich	Peter	6031969
6314	Leuchtenberg	Karl	10091993
6315	Leuchtenberg	Lieselotte	3111977
6316	Leuchter	Franziska	9061956
6317	Leufen	Franz Wilhelm	6101951
6318	Leufen	Gertrud	2041958
6319	Leufen	Gertrud	6091966
6320	Leufen	Gertrud	9011984
6321	Leufen	Heinrich	7051978
6322	Leufen	Josef	23091988
6323	Leufen	Klara	13081990
6324	Leufen	Maria	17021977
6325	Leufen	Maria	21031958
6326	Leukers	Heinrich	4111943
6327	Leusch	Matthias	9031980
6328	Leusch	Reinhold	7041999

Nr.	Familienname	Vorname	Sterbedatum
6329	Leusing	Antonia	19061979
6330	Leven	Katharina	18072003
6331	Leven	Heinrich	20101939
6332	Leven	Josefine	22121935
6333	Leven	Franz	21121941
6334	Leyers	Josef	7091942
6335	Leyk	Fritz	25031965
6336	L'habitant	Anton	8121964
6337	Lichtner	Miriam	9081991
6338	Liebertz	Peter	15012000
6339	Liedgens	Maria Franziska	31011906
6340	Liedke	Werner	23072004
6341	Lieffers	Maria	20101954
6342	Liegmann	Eugen	8061997
6343	Liermann	Mathias	5021954
6344	Liesges	Maria	29121995
6345	Lièvre	Wilhelm	23111981
6346	Liffers	Carl	8091872
6347	Liffers	Christine	11111953
6348	Liffers	Christine	19101938
6349	Liffers	Franz	17111945
6350	Liffers	Franz	30101987
6351	Liffers	Fritz	23052010
6352	Liffers	Hanny	9081976
6353	Liffers	Johann	27071867
6354	Liffers	Johanna	8121957
6355	Liffers	Josef	2011966
6356	Liffers	Josef	28081942
6357	Liffers	Matthias	7101989
6358	Limbach	Magdalene	5061983
6359	Limberg	Elisabeth	30071983
6360	Limburg	Bernhard	7031987
6361	Limburg	Hubertine	4051976
6362	Limburg	Konrad	25101994
6363	Limburg	Magda	6011999
6364	Linder	Heinrich	15021977
6365	Linders	Maria	25021999
6366	Lindgens	Heinrich	18071989
6367	Lindgens	Theo	6111994
6368	Lindhauer	Heinz	18101971
6369	Lindner	Josef	28031990
6370	Lindt	Erich	5061997
6371	Lindt	Helene	8042002
6372	Lindt	Wilhelm	21081949
6373	Lindt	Gertrud	2031964
6374	Lingemann	Willi	17121991
6375	Lingen	Hubert	14111943
6376	Lingen	Katharina	15111986
6377	Lingen	Sibylla	26061984
6378	Lingen	Arnold	1081971
6379	Linges	Reiner	25052008
6380	Linges	Reiner	29021972
6381	Link	Andreas	7051941
6382	Linke	Anna	26051975
6383	Linkens	Hubert	17061981
6384	Linnemann	Antonie	23071960

Nr.	Familienname	Vorname	Sterbedatum
6385	Linsen	Godefridus	17041935
6386	Linskens	Theodor Conrad	12111976
6387	Linssen	Johann	18091997
6388	Linssen	Maria Katharina	12021958
6389	Linßen	Elisabeth	22011955
6390	Lintges	Katharina Josefine	4061955
6391	Lintzen	Anna Katharina	5011970
6392	Lintzen	Anton	30071913
6393	Lintzen	Ferdinand	3031969
6394	Lintzen	Heinrich	31071917
6395	Lintzen	Josef	8101924
6396	Lintzen	Peter Josef	29081968
6397	Linzen	Anna Maria Josepha	17101911
6398	Linzen	Gerhard	3111913
6399	Linzen	Gertrud	22071939
6400	Linzen	Jacob	5071909
6401	Linzen	Josef	16021954
6402	Linzen	Katharina Hubertina	22021944
6403	Linzen	Maria Elisabeth	6051949
6404	Linzen	Maria Hubertine	27081965
6405	Lippe	Maria	11071985
6406	Lisges	Hans Jürgen	6061988
6407	Lissner	Margarete	29121977
6408	Litsch	Elisabeth	23011959
6409	Littmann	Ida	15031952
6410	Lo Forte	Giuseppe	20042005
6411	Lo Forte	Marco	23101983
6412	Lo Forte	Massimo	23101983
6413	Lochtman	Paula	15091994
6414	Löckner	Ludwig	24021993
6415	Löef	Mechtilde	23041956
6416	Loevenforst	Peter	12012010
6417	Loevenich	Andreas	26041987
6418	Löffler	Anna	21121996
6419	Logen	Anna Katharina	28111958
6420	Logen	Helene	13111988
6421	Logen	Hubert	4051927
6422	Logen	Joseph	5021956
6423	Logen	Toni	12081965
6424	Lohmann	Otto Josef	26061916
6425	Lohmölder	Karl Heinz	8091983
6426	Löhrer	Horst	5082004
6427	Loithmann	Alex	20101999
6428	Loithmann	Eva	25051977
6429	Loithmann	Peter	5111954
6430	Lommen	Gertrud	11011916
6431	Lommen	Gustav	2021943
6432	Lommen	Robert	30111975
6433	Lommen	Therese	11041970
6434	Loock	Ewald	7041961
6435	Loock	Willi	16111990
6436	Loogen	Josef	24021940
6437	Loogen	Wilhelm	15081928
6438	Looschelders	Sibilla Katharina	22121935
6439	Loosen	Hermine	14072003
6440	Loosen	Josef	31051952

Nr.	Familienname	Vorname	Sterbedatum
6441	Loosen	Katharina	28091994
6442	Loosen	Peter	29101991
6443	Looser	Johann	3091960
6444	Looser	Leonhard	2011947
6445	Looser	Maria	2121981
6446	Lörcks	Hedwig	6061988
6447	Lörcks	Therese	21111993
6448	Lörcks	Wilhelm	27091997
6449	Lorek	Anna	27121989
6450	Lorenz	Josef	20051976
6451	Lorenz	Elsa	27051991
6452	Lorenz	Anna Maria	0
6453	Lorenzen	Franz	25031980
6454	Lorenzen	Johann	26111976
6455	Lörper	Maria	14011913
6456	Losberg	Hubert	13121927
6457	Losberg	Mathilde	5111998
6458	Losberg	Therese	12111957
6459	Losberg	Kornelia	21041944
6460	Lotze	Bernhard Viktor	14112009
6461	Lotzemer	Anna	5071922
6462	Louis	Gerhard	19021970
6463	Louis	Gertrud Hubertine	12071886
6464	Louis	Jakobine	10011983
6465	Louis	Karl-Josef	1976
6466	Louis	Michael	6041944
6467	Louven	Heinz	17112007
6468	Louven	Alfons	19122008
6469	Lövenforst	Elisabeth	25021960
6470	Lövenforst	Katharina	30072005
6471	Lövenich	Gertrud	10112004
6472	Löwen	Heinz	13061989
6473	Lowis	Anna	31121991
6474	Lowis	Jakob	17101986
6475	Lowis	Michael	29091990
6476	Lucas	Gertrud	24061958
6477	Lucas	Josef	6081947
6478	Lucas	Katharina	28101954
6479	Lucas	Waltraud	30031985
6480	Lüchters	Maria	19081970
6481	Lück	Karoline	31011994
6482	Lucka	Josef	23031991
6483	Ludolph	Maria	7121967
6484	Lüdtke	Albert	14072009
6485	Ludwanowski	Otto	15081998
6486	Ludwichowski	Georg	4091980
6487	Ludwig	Gisela	14121985
6488	Ludwig	Willi	4071988
6489	Ludwigs	Willi	5032004
6490	Luhnen	Hermann	7081981
6491	Lümich	Lambertine	17011968
6492	Lünebach	Maria	15081960
6493	Lüngers	Gertrud	13091969
6494	Lüpges	Anneliese	23012009
6495	Lüpges	Arnold	12071964
6496	Lüpges	Heinrich	25101945

Nr.	Familienname	Vorname	Sterbedatum
6497	Lüpges	Josef	22121980
6498	Lüpges	Josefine	10101990
6499	Lüpges	Katharina	29031972
6500	Lüpges	Konrad	13051969
6501	Lüpges	Maria	3051944
6502	Lüpges	Maria	6052004
6503	Lüpges	Rolf-Peter	27051994
6504	Lüpges	Klementine	26121996
6505	Lüring gen.Westermann	Friederike	18011941
6506	Lürpen	Gertrud	4101984
6507	Lürpen	Sophia	14021999
6508	Lürpen	Käthe	17032012
6509	Lütgens	Hubertine	5071961
6510	Lütters	Anna Emilie	27121921
6511	Lütters	Anna Theodora	2121884
6512	Lütters	Heinrich	22091960
6513	Lütters	Ida	13051893
6514	Lütters	Johann Hubert	14021901
6515	Lütters	Josef	6012008
6516	Lütters	Karoline	7051998
6517	Lütters	Leonhard	12121948
6518	Lütters	Sandra	20111999
6519	Lütters	Theodor	23021880
6520	Lütters	Peter Matthias	11121927
6521	Lütters	Laurenz	28091968
6522	Lütters	Maria	9031966
6523	Lütters	Elisabeth	18091945
6524	Lütters	Heinrich	11021947
6525	Lütters	Hubert	17021989
6526	Lüttgen	Hermann	17021942
6527	Lüttgen	Johann	23112000
6528	Lüttgen	Josef	8071973
6529	Lüttgen	Josef	24111917
6530	Lüttgens	Maria	18061960
6531	Lüttschwager	Wilhelm	11051977
6532	Lutz	Norbert	14082005
6533	Lützeler	Peter	1011921
6534	Lützenburg	Franziska	7051961
6535	Lützenburg	Gerhard	10111954
6536	Lützenburg	Maria	26081989
6537	Lützenkirchen	Elisabeth	4051981
6538	Lützenrath	Karl Joseph	28041917
6539	Lützerath	Heinrich	10091952
6540	Luyven	Gertrud	18051986
6541	Lynch	Joseph	4102009
6542	Lynders	Johann	20021939
6543	Lynders	Rudi	28051997
6544	Maahsen	Christian	8031956
6545	Maahsen	Peter	4101977
6546	Maar	Christine	5051998
6547	Maas	Elisabeth	14042006
6548	Maas	Ferdinand	1092001
6549	Maas	Peter Johann	29061925
6550	Maas	Peter	2041917
6551	Maasen	Maria	1121943
6552	Maassen	Agnes	4072000

Nr.	Familienname	Vorname	Sterbedatum
6553	Maassen	Elisabeth	24071988
6554	Maassen	Katharina	8021979
6555	Maaßen	Anna	7041989
6556	Maaßen	Anna	12101980
6557	Maaßen	Anna	12101990
6558	Maaßen	Anna	23061997
6559	Maaßen	August	31101951
6560	Maaßen	Franz	11012003
6561	Maaßen	Friederike	21061997
6562	Maaßen	Friedrich	2091942
6563	Maaßen	Gerhard	30011963
6564	Maaßen	Gertrud	5081989
6565	Maaßen	Gottfried	20011977
6566	Maaßen	Hans	8081976
6567	Maaßen	Hans-Josef	30011984
6568	Maaßen	Heinrich	9121941
6569	Maaßen	Heinrich	19051944
6570	Maaßen	Heinrich	24111990
6571	Maaßen	Heinz	6031948
6572	Maaßen	Heinz-Willi	29012001
6573	Maaßen	Helena	24051942
6574	Maaßen	Hugo	12101970
6575	Maaßen	Irmgard	29081984
6576	Maaßen	Josef	2021942
6577	Maaßen	Josef	4072009
6578	Maaßen	Josef	11031956
6579	Maaßen	Katharina	22071951
6580	Maaßen	Konrad	6012007
6581	Maaßen	Leo	10041972
6582	Maaßen	Magdalena	30032006
6583	Maaßen	Magdalene	25091971
6584	Maaßen	Maria	6022009
6585	Maaßen	Maria	15031961
6586	Maaßen	Maria	19071967
6587	Maaßen	Richard	19041942
6588	Maaßen	Therese	28021924
6589	Maaßen	Wilhelm Heinrich	19021951
6590	Maaßen	Wilhelm	10071989
6591	Maaßen	Wilhelm	10121975
6592	Maaßen	Willi	21032006
6593	Maaßen	Anna	31011994
6594	Maaßen	Margarete	8021954
6595	Maaßen	Katharina	4051992
6596	Maaßen	Magdalene	7041993
6597	Maaßen	Peter	7101988
6598	Maaßen	Stefan	15111987
6599	Maaßen	Wilhelmine	13012004
6600	Maaßen	Henriette	20051934
6601	Maaßen	Elfriede	24012007
6602	Maaßen	Anna	18111951
6603	Maassen	Wilhelm	6031979
6604	Macherey	Arnold	4011931
6605	Mackes	Johann	30071941
6606	Maczyewski	Josef	18071990
6607	Maes	Maria	9011969
6608	Maessen	Theodor	18031948

Nr.	Familienname	Vorname	Sterbedatum
6609	Maeßen	Peter	30071993
6610	Maeurer	Helene	30061987
6611	Magdziarz	Georg	25041944
6612	Mager	Josef	8011961
6613	Magoley	Konrad	17021993
6614	Mahr	Katharina	14012006
6615	Mahsen	Maria Magdalene	30051976
6616	Mai	Maria	25092002
6617	Maibaum	Agnes	20011990
6618	Maibaum	Maria	1981
6619	Maiburg	Aloys	24091985
6620	Mainz	Sofia	10091972
6621	Major	Helene	1041989
6622	Malcharczik	Richard	1101982
6623	Maldenovic	Cedomir	30032001
6624	Maleßa	Emmi	20122004
6625	Malkowsky	Maria Wilhelmina	12121965
6626	Malorny	Gerhard	27101985
6627	Malorny	Josef	12031981
6628	Malzkorn	Margarete	9101991
6629	Mamczur	Johannes	17011998
6630	Mamczur	Sascha	24101993
6631	Mandelartz	Gertrud Helena	17101918
6632	Mandelartz	Hermine	4072002
6633	Mandelartz	Johann	30031926
6634	Mandelartz	Johannes	10071959
6635	Mandelartz	Josephine	15021962
6636	Mandelartz	Therese	2051936
6637	Mandt	Heinrich	8021944
6638	Manegold	Johannes	23011945
6639	Mangold	Willi	15021987
6640	Mankartz	August	16111970
6641	Mankartz	Franz	22061989
6642	Mankartz	Gerta	27021980
6643	Mankartz	Gertrud	1956
6644	Mankartz	Leo	25051972
6645	Mankau	Eduard	31081952
6646	Mankertz	Heinz	8071941
6647	Mankertz	Willi	8101941
6648	Mann	Claudia	25031996
6649	Mann	Julius	1938
6650	Mann	Max	25041991
6651	Mannheims	Elisabeth	7051972
6652	Mannheims	Matthias	11091954
6653	Mannheims	Peter	22111985
6654	Mantenow	Therese	30052005
6655	Mäntz	Anna-Maria	5061994
6656	Mänz	Josepha Maria	28071987
6657	Marliany	Anna	17052003
6658	Marliany	Gerhard	25121988
6659	Marliany	Heinrich	26031974
6660	Marliany	Josef	8111990
6661	Marquardt	Anna	5032005
6662	Marschall	Anna Gertrud	17051917
6663	Marszewski	Josef	25121987
6664	Massen	Anton	25011981

Nr.	Familienname	Vorname	Sterbedatum
6665	Massen	Sibilla	20111991
6666	Maßen	August	14101944
6667	Maßen	August	27021981
6668	Maßen	Christine	16071979
6669	Maßen	Leonard	9031987
6670	Maßen	Magdalene	29111997
6671	Maßen	Peter	6041955
6672	Maßen	Agnes	4122007
6673	Massonet	Elisabeth	31011864
6674	Massonet	Jakob Ludwig	7111881
6675	Matania	Franz	23111996
6676	Matheja	Gerda	26051999
6677	Matheja	Konrad Valentin	6121988
6678	Mathen	Käthe	18112010
6679	Mathieu	Mathias	7051951
6680	Mathissen	Anna Maria	21031953
6681	Mattern	Margarete	21021985
6682	Mattheisen	Christine	9071997
6683	Mattner	Ida	15081988
6684	Matzak	Josef	29071963
6685	Matzek	Adolf	16061992
6686	Matzerath	Cäcilia	13081989
6687	Maubach	Wilhelm	10121964
6688	Mäurer	Anna	3041962
6689	Mäurer	Cäcilia	25031955
6690	Mäurer	Elisabeth	15051994
6691	Mäurer	Grete	8121987
6692	Mäurer	Hermann	9031962
6693	Mäurer	Wilhelm	17081980
6694	Maus	Josefine	14031987
6695	Mauss	Christine	18101974
6696	Mauss	Katharina	8091982
6697	May	Maria	15051989
6698	Maybaum	Maria	27111999
6699	Maybaum	Heinrich	18102013
6700	Maydt	Anna Maria Elisabeth	15021921
6701	Maydt	Hubert	20052004
6702	Maydt	Hubert	29051962
6703	Maydt	Matthias	15031966
6704	Maydt	Peter Matthias	5011928
6705	Mayer	Hedwig	3011964
6706	Mayr	Aloisia	1051965
6707	McShane	John James	25041987
6708	Mech	Heinrich	23112000
6709	Medoch	Heinz	20091969
6710	Meeners	Käthe	23061989
6711	Meenz	Maria Anna	10111902
6712	Meer	Heinrich	7041978
6713	Meer	Hermann-Josef	11081963
6714	Meer	Karl	26021974
6715	Meer	Maria Franziska	29091934
6716	Meer	Peter	19091942
6717	Meerfeld	Katharina	10101964
6718	Meeßen	Gerhard	9061977
6719	Mehl	Heinrich	5031984
6720	Mehl	Maria	6022000

Nr.	Familienname	Vorname	Sterbedatum
6721	Mehl	Peter	3101977
6722	Mehl	Margarete	15051985
6723	Mehl	Maria	28071965
6724	Mehler	Elektus	24051982
6725	Mehler	Gerda	16042004
6726	Mehls	Josef	25062003
6727	Mehls	Margaretha	23021946
6728	Meier	Gerta	24082002
6729	Meier	Johann	27011986
6730	Meier	Josef	20121973
6731	Meier	Peter Heinrich	27091948
6732	Meier	Anna	24081938
6733	Meijer	Franciscus Aloysius	20061976
6734	Meiners	Fritz	24071944
6735	Meiners	Josef	14021945
6736	Meiners	Wilhelmine	23081977
6737	Meinerz	Margarethe	7061988
6738	Meinerzhagen	Wolfgang	17122002
6739	Meinerzhagen	Änne	17031990
6740	Meisen	Gertrud	30091999
6741	Meisen	Maria	17081971
6742	Melchers	Josef	24061991
6743	Melchers	Maria	21071966
6744	Melzner	Helene	13061987
6745	Melzner	Willi	28101999
6746	Mengwasser	Cäcilia	18081983
6747	Menke	Egbert	9072000
6748	Mennen	Ernst	23062000
6749	Mennen	Franz Peter Josef	20011943
6750	Mennen	Hedwig	26111990
6751	Mennen	Helene	12122002
6752	Mennen	Hermann Josef	13031918
6753	Mennen	Johann Arnold	5071916
6754	Mennen	Johann Laurenz	8101870
6755	Mennen	Käthe	16021968
6756	Mennen	Maria Magdalena	13081983
6757	Mennen	Peter Josef	17121920
6758	Mennen	Peter	15031981
6759	Mennen	Maria Theresia	23021932
6760	Menskes	Anna	20101948
6761	Menten	Hubert	10021964
6762	Menten	Margarethe	30031960
6763	Merbecks	Anna	6091979
6764	Merbecks	Engelbert	23041975
6765	Merbecks	Franz	21101942
6766	Merbecks	Gertrud	5031955
6767	Merbecks	Heinrich	11011940
6768	Merbecks	Heinrich	17121993
6769	Merbecks	Helene	20052001
6770	Merbecks	Hubertine	18111938
6771	Merbecks	Johann Peter	30121961
6772	Merbecks	Juliane	22081947
6773	Merbecks	Julius	31051998
6774	Merbecks	Karl	29011935
6775	Merbecks	Maria	4121990
6776	Merbecks	Maria	11051945

Nr.	Familienname	Vorname	Sterbedatum
6777	Merbecks	NN	1111917
6778	Merbecks	Peter	1051960
6779	Merbecks	Wilhelm	1941
6780	Mergenthal	Walter	23121980
6781	Merheim	Joseph	27071941
6782	Merkens	Anna Margarete	30121942
6783	Merkens	Karl	7021980
6784	Merkens	Maria	8051995
6785	Merten	Rudolf	17122003
6786	Mertens	Albert	10121965
6787	Mertens	Anna Maria	29081956
6788	Mertens	Anna	9041953
6789	Mertens	Elisabeth	17011996
6790	Mertens	Elisabeth	21081991
6791	Mertens	Ferdinand	20091942
6792	Mertens	Franz	10011977
6793	Mertens	Franz	11051953
6794	Mertens	Gerda	19072009
6795	Mertens	Gertrud	19021985
6796	Mertens	Hans-Jochem	18081996
6797	Mertens	Heinrich	7031917
6798	Mertens	Heinrich	16011995
6799	Mertens	Hildegard	15062009
6800	Mertens	Hubertine	20121997
6801	Mertens	Johann	4111971
6802	Mertens	Johann	10121965
6803	Mertens	Johann	22121943
6804	Mertens	Josef	21111994
6805	Mertens	Josefine	24051952
6806	Mertens	Katharina	28111947
6807	Mertens	Leo	14011958
6808	Mertens	Margarete	4071972
6809	Mertens	Margarete	19091979
6810	Mertens	Maria Catharina	9011901
6811	Mertens	Maria Katharina	17011958
6812	Mertens	Maria Magdalena	18121957
6813	Mertens	Maria Sibilla	1121910
6814	Mertens	Maria	22102003
6815	Mertens	Martin	12111925
6816	Mertens	Martin	27061960
6817	Mertens	Mechtilde	30101979
6818	Mertens	Peter	3051985
6819	Mertens	Peter	8091989
6820	Mertens	Peter	12051959
6821	Mertens	Peter	18061972
6822	Mertens	Reiner Johann	9041943
6823	Mertens	Robert	20041940
6824	Mertens	Wilhelm	24101968
6825	Mertens	Wilhelm	25021993
6826	Mertens	Wilhelm	29041993
6827	Mertens	Willi	24081986
6828	Mertens	Peter	2101994
6829	Mertens	Gertrud	21111970
6830	Mertens	Mathilde	13081957
6831	Mertens	Wilhelm	13121970
6832	Mertens	Heinrich	26101941

Nr.	Familienname	Vorname	Sterbedatum
6833	Mertschaat	Ria	3062005
6834	Mertzbach	Barbara	17041962
6835	Mertzbach	Elisabeth	27121987
6836	Mertzbach	Heinrich	17111968
6837	Mertzbach	Josef	31011978
6838	Mertzbach	Katharina	4121977
6839	Mertzbach	Käthe	19111999
6840	Mertzbach	Heinrich	27121944
6841	Mertzbach	Hubert	17041962
6842	Mestrom	Josef	13121971
6843	Mestrom	Peter	6041915
6844	Mestrom	Cäcilia	4101988
6845	Metsches	Matthias	4062004
6846	Metzemakers	Anna	29091958
6847	Metzen	Helene	22051955
6848	Metzen	Johann	7051963
6849	Meul	Hermann	14061984
6850	Meul	Josef	11021945
6851	Meulenberg	Agnes	30101982
6852	Meulenberg	Anna	26121984
6853	Meulenberg	Barthel	27121984
6854	Meulenberg	Franz	20011984
6855	Meulenberg	Martinus	81941
6856	Meuren	Matthias	8051997
6857	Meurer	Arnold-Hubert	16041982
6858	Meurer	Barbara	30041970
6859	Meurer	Heinrich	26121984
6860	Meurer	Margarete	8051936
6861	Meurer	Peter	1944
6862	Meurer	Wilhelm	10071943
6863	Meurer	Jakob	24121993
6864	Meurs	Heinrich	24091883
6865	Meurs	Joannes Carolus Wilhelmus	1041928
6866	Meurs	Karl	22051968
6867	Meurs	Peter	21122001
6868	Meurs	Theodor	23041932
6869	Meurs	Wilhelmina Antonia	15091881
6870	Meusemann	Magdalene	3031952
6871	Meusemann	Magdalene	3031952
6872	Meuser	Gerhard	23091943
6873	Meuser	Josef	12081955
6874	Meuser	Karl	7101970
6875	Meuser	Matthias	4061988
6876	Meuser	Peter Matthias	11101945
6877	Meuser	Anni	2062009
6878	Meuters	Peter	24031983
6879	Meuthen	Helene	27121978
6880	Meuvihsen	Maria	2071964
6881	Meuwihsen	Mechtilde	31121929
6882	Meuwissen	Antonetta Hubertina	16091960
6883	Meuwissen	Franz	6041980
6884	Meuwissen	Gertrud	10091992
6885	Meuwissen	Helene	11031977
6886	Meuwissen	Pierre	8041991
6887	Meuwissen	Matthias	15051966
6888	Meves	Emil	11111971

Nr.	Familienname	Vorname	Sterbedatum
6889	Mevissen	Franz	24121960
6890	Mevissen	Johann	5011988
6891	Mevissen	Karl	4062000
6892	Mevissen	Margarete	28061998
6893	Mevissen	Rolf	2101982
6894	Mevissen	Wilhelm	15031960
6895	Mevissen	Willi	30031943a
6896	Mevissen	Willi	30031943b
6897	Mevißen	Adelheit	13011955
6898	Mevißen	Johann	29121960
6899	Mevißen	Margaretha	30091999
6900	Mevißen	Maria	24061956
6901	Mevissen	Johann	1091921
6902	Mewissen	Hermann	27081988
6903	Mewissen	Johann Heinrich Hubert	22021933
6904	Mewißen	Hubertine	9031935
6905	Meyer	Agnes	11092008
6906	Meyer	Franz	8011934
6907	Meyer	Franz	17101960
6908	Meyer	Gertrud	1011998
6909	Meyer	Hans	6021944
6910	Meyer	Heinrich	11081997
6911	Meyer	Heinrich	27011939
6912	Meyer	Hermann	1943
6913	Meyer	Hermann	23021956
6914	Meyer	Hubert	5112002
6915	Meyer	Hubertine	24101997
6916	Meyer	Johann	10061954
6917	Meyer	Johann	31071972
6918	Meyer	Karlheinz	3091991
6919	Meyer	Katharina	8101988
6920	Meyer	Katharina	29121967
6921	Meyer	Walter	14081944
6922	Meyer	Wolfgang	29062007
6923	Meyer	Margarethe	6042008
6924	Meyer	Rudolf	13111983
6925	Meyer	Peter	20061991
6926	Meyer	Sibilla	18121971
6927	Meyer	Luise	12091976
6928	Meyer	Ida	6011906
6929	Meyer	Jakob	20031964
6930	Meyer	Hans	28111943
6931	Meyers	Franz	27012002
6932	Meyers	Heinrich	16041980
6933	Meyers	Heinz	9052004
6934	Meyers	Hubert	7011984
6935	Meyers	Konstantin	29061983
6936	Meyers	Maria	16061961
6937	Meyers	Peter	6021983
6938	Meyers	Willi	27052005
6939	Meyes	Henriette	28111965
6940	Miazek	Leon	2012008
6941	Michael	Feger	26021975
6942	Michel	Josef	13011992
6943	Michels	Franz	23041994
6944	Michels	Heinrich	18021963

Nr.	Familienname	Vorname	Sterbedatum
6945	Michels	Johanna Katharina	23061957
6946	Michels	Peter	22091954
6947	Michels	Theodora Henriette	24111954
6948	Michels	Willy	18011943
6949	Michels	Maria	5052011
6950	Michels	Johann Heinrich	26011940
6951	Michels	Karl	9071968
6952	Michiels	Conrad	7081971
6953	Michiels	Heike	7071971
6954	Michiels	Johann	25111957
6955	Michiels	Josefine	1101987
6956	Michiels	Karl Josef	12081946
6957	Michiels	Leonhard	24011955
6958	Michiels	Luise	16122006
6959	Michiels	Maria	12011982
6960	Michiels	Marianne	19121990
6961	Michiels	Mathias	30011944
6962	Michiels	Matthäus	29041985
6963	Michiels	Walter	8122005
6964	Michiels	Wilhelm	17091975
6965	Michiels	Willi	25081985
6966	Michiels	Anna Josefa	2021938
6967	Michiels	Wilhelm	1111971
6968	Michiels	Käthe	17022012
6969	Micke	Peter	21051969
6970	Micke	Peter	21051969A
6971	Micunovic	Djordjije	11102005
6972	Mielczarek	Paul	23081995
6973	Miessen	Albert	18011990
6974	Miessen	Emma	3121970
6975	Miessen	Philomene	11121987
6976	Mieves	Michael	25011971
6977	Mildner	Anna	12101979
6978	Milka	August	23111981
6979	Milka	Peter	9081982
6980	Minden	Paul	3051979
6981	Mines	Anna	24091985
6982	Minkenberg	Gerhard	6121966
6983	Minkenberg	Gerhard	31071944
6984	Minkenberg	Hein	12111968
6985	Minkenberg	Heinrich	27041954
6986	Minkenberg	Josef	5071989
6987	Minkenberg	Julia	30091998
6988	Minkenberg	Maria Katharina	25032005
6989	Minkenberg	Maria	2111993
6990	Minkenberg	Alois	28081944
6991	Minkenberg	Theo	8011976
6992	Minkenberg	Karl	8042010
6993	Minten	Katharina	29051985
6994	Mirbach	Adelheid	8032005
6995	Mirbach	Erwin	13102010
6996	Mirbach	Ferdinand	20021967
6997	Mirbach	Johann	7061982
6998	Mirbach	Josef	8091987
6999	Mirbach	Josef	30101964
7000	Mirbach	Maria	28061997

Nr.	Familienname	Vorname	Sterbedatum
7001	Mirbach	Max	12031986
7002	Mirbach	Wilhelmine	30031990
7003	Mirbach	Heinrich	8051945
7004	Misgaiski	Richard	24061941
7005	Mitschka	Elisabeth	26092005
7006	Mladenovic	Draginja	24022005
7007	Moch	Georg	7111978
7008	Mocken	Josef	6081983
7009	Möcker	Agnes	14011950
7010	Modes	Liesbeth	18102000
7011	Moecker	Christine	4061987
7012	Moecker	Emma	10121968
7013	Moecker	Katharina	18111972
7014	Moecker	Rita	19062000
7015	Moeker	Theo	3081968
7016	Moeselaken	Heinrich	24101979
7017	Mohl	Anna	14051979
7018	Mohnen	Heinrich	10032000
7019	Mohr	Edler Guido	21041990
7020	Mohrbach	Anna	18121981
7021	Mohren	Anna	12021981
7022	Mohren	Elisabeth	7091994
7023	Mohren	Franz Heinrich	31945
7024	Mohren	Franz	22011983
7025	Mohren	Theodor	24011955
7026	Mohren	Hubert	13121991
7027	Mölders	Wilhelm	31051969
7028	Moll	Agnes	1051957
7029	Moll	Annegret	11031981
7030	Moll	Hubert	9052001
7031	Moll	Hubert	27061982
7032	Moll	Josef	13051967
7033	Moll	Peter	19101967
7034	Moll	Peter	30121983
7035	Moll	Willi	13011942
7036	Moll	Heinrich	5101942
7037	Moll	Heinrich	12021993
7038	Moll	Karl	10061993
7039	Möllers	Anna Karolina	10051983
7040	Molls	Clemens	5011972
7041	Molls	Hans	24071993
7042	Molls	Juliane	8042000
7043	Mombartz	Gertrud	8031999
7044	Mommartz	Anna Katharina	27111915
7045	Mommartz	Elisabeth	7011983
7046	Mommartz	Elisabeth	20032004
7047	Mommartz	Engelbert	11011915
7048	Mommartz	Heinrich	1121964
7049	Mommartz	Helena	20121887
7050	Mommartz	Konrad	6031993
7051	Mommartz	Magdalene	19021982
7052	Mommartz	Maria Konradina	13021951
7053	Mommartz	Maria	1091963
7054	Mommartz	Traudchen	26091961
7055	Mommertz	Hermann	5101969
7056	Mones	Hermann Josef	26091983

Nr.	Familienname	Vorname	Sterbedatum
7057	Monforts	August	7071926
7058	Monforts	Peter Anton	28051902
7059	Monforts	Konrad	4071982
7060	Monforts von Hobe	Caspar	5102001
7061	Monjeamb	Josef	2121942
7062	Montforts	Conrad	21011861
7063	Montforts	Elisabeth	30121953
7064	Montforts	Gertrud	3081983
7065	Montforts	Johann	10061962
7066	Montforts	Konrad	4071982
7067	Montforts	Maria	27031999
7068	Montz	Hans	23022000
7069	Montz	Josef	23081954
7070	Moonen	Hermann	27121954
7071	Moonen	Magdalene	0
7072	Mooren	Anna Maria	13121940
7073	Mooren	Anna	8111947
7074	Mooren	Heinrich	27031937
7075	Mooren	Hermann Jakob	6111933
7076	Mooren	Johann	7041877
7077	Mooren	Peter	14071961
7078	Mooren	Rudolf	28111951
7079	Moors	Franz	19121984
7080	Moors	Gottfried	30061952
7081	Moors	Thomas	11071967
7082	Moortz	Heinrich	28081968
7083	Moossen	Elmar	3012010
7084	Morick	Franz	18081980
7085	Morick	Josef	12101977
7086	Morick	Margarethe	27101992
7087	Morick	Maria	13101989
7088	Morick	Wilhelm	5031993
7089	Morrik	Maria Elisabeth	28121959
7090	Mörs	Anna Katharina	5111918
7091	Mörs	Christian	22091983
7092	Mörs	Josefine	2011980
7093	Mörschen	Margarete	18081968
7094	Morskieft	Laetantius	6112009
7095	Möschl	Elisabeth	11112002
7096	Moser	Katharina	51985
7097	Moser	Maria	18112003
7098	Mostert	Wilhelm	10091997
7099	Mours	Catharina Geertruida	12091884
7100	Müchen	Adelgunde	26021993
7101	Müchen	Hermann	15031989
7102	Müchen	Heinrich	13092001
7103	Mücher	Clara	28091974
7104	Mücher	Gertrud	25091991
7105	Mücher	Katharina	1062006
7106	Muckel	Katharina	11071991
7107	Mückter	Heinrich	1041977
7108	Mühlenbroich	Anna Gertrud	7011947
7109	Mühlenbroich	Anna Katharine	26051948
7110	Mühlenbroich	Franz-Josef	25031985
7111	Mühlenbroich	Gertrud	19021972
7112	Mühlenbroich	Hermann-Josef	14081971

Nr.	Familienname	Vorname	Sterbedatum
7113	Mühlenbroich	Josef	6091988
7114	Mühlenbroich	Maria	8061982
7115	Mühlhausen	Käthe	14031990
7116	Mühlhausen	Wilhelmine	6091983
7117	Mühlstroh	Johann	20031989
7118	Mühren	Adele	11031980
7119	Mühren	Christine	7091967
7120	Mühren	Gottfried	25061993
7121	Mühren	Johann	19121977
7122	Mühren	Josef	2021957
7123	Mühren	Josef	4111945
7124	Mühren	Magdalena	19021982
7125	Mülder	Peter	2091866
7126	Mülders	Maria	6032000
7127	Mülfarth	Lotte	29062007
7128	Mülhausen	Hubertine	23011963
7129	Mülheims	Christina	24071964
7130	Mülheims	Katharina	14061976
7131	Müllem	Franziska Josephine	8041905
7132	Müllender	Thomas	3011997
7133	Muller	Severin A.	22011950
7134	Müller	Adolf	17051999
7135	Müller	Anna Gertrud	9081958
7136	Müller	Anna	8072001
7137	Müller	Anton	16061982
7138	Müller	Bert	17091999
7139	Müller	Bruno	7071954
7140	Müller	Christine	15101930
7141	Müller	Dora	8081997
7142	Müller	Franz	7081996
7143	Müller	Franzi	11111965
7144	Müller	Friedrich Wilhelm	1021930
7145	Müller	Gertrud	8101972
7146	Müller	Günther	13102000
7147	Müller	Hedwig	24111984
7148	Müller	Heinrich	12011915
7149	Müller	Heinrich	23051940
7150	Müller	Helene Katharina	4051953
7151	Müller	Helene	17011992
7152	Müller	Helene	29041997
7153	Müller	Jakob Peter Hubert	5111909
7154	Müller	Johann Peter	11081964
7155	Müller	Johannes	26031998
7156	Müller	Josef	14061998
7157	Müller	Joseph	8101957
7158	Müller	Konrad	24041983
7159	Müller	Margareta	4121992
7160	Müller	Margarethe	11071975
7161	Müller	Maria	12031996
7162	Müller	Maria	16071965
7163	Müller	Maria	28111926
7164	Müller	Marianus	5021957
7165	Müller	Otti	4011990
7166	Müller	Paul Jakob	15011968
7167	Müller	Peter Robert	1111938
7168	Müller	Peter	22081939

Nr.	Familienname	Vorname	Sterbedatum
7169	Müller	Päule	26091971
7170	Müller	Reiner	14011916
7171	Müller	Sofia	1052004
7172	Müller	Sophia	9011978
7173	Müller	Susanne	21031988
7174	Müller	Walter	10051995
7175	Müller	Willi	11051972
7176	Müller	Wolfgang	2101985
7177	Müller	Hans Jürgen	9041989
7178	Müller	Karl	24101903
7179	Müller	Maria	10061977
7180	Müller	Josef	8051975
7181	Müller	Anton	6081928
7182	Müller	Margarete	23102011
7183	Müllers	Adolf	16051987
7184	Müllers	Elisabeth	26061988
7185	Müllers	Gertrud	28031929
7186	Müllers	Heinrich Matthias	30061966
7187	Müllers	Heinrich	8061979
7188	Müllers	Heinrich	25071953
7189	Müllers	Hubertine	15091959
7190	Müllers	Josef	13021983
7191	Müllers	Manfred	6111993
7192	Müllers	Peter Heinrich	22081908
7193	Müllers	Therese	5121987
7194	Müllers	Maria Magdalena	13051967
7195	Müllers	Anna Emilia	7071855
7196	Müllers	Elisabeth	7111920
7197	Müllers	Johann	27021984
7198	Müllstroh	Heinrich	22111959
7199	Müllstroh	Helene Katharina	20031955
7200	Müllstroh	Hubert	16011946
7201	Multhaupt	Maria	25021991
7202	Münch	Maurus Jakob	16051974
7203	Münch	Wilhelm	26011976
7204	Münch	Winand	18122000
7205	München	Juliane	17042005
7206	Münchhalfen	Kathi	9081997
7207	Münster	Albert	2091984
7208	Münten	Anna Sophia	6031880
7209	Münten	Hans	26091990
7210	Münten	Matthias	13051980
7211	Muresan	Emil	28111980
7212	Murrmann	Heinrich	4021951
7213	Müsch	Heinrich	26011958
7214	Müsch	Josef	31947
7215	Müsch	Peter	6021935
7216	Müschen	Johannes	12041988
7217	Müschen	Josefine	7091996
7218	Musiol	Stanislaus	24111995
7219	Müskens	Bernhard	16111926
7220	Müskens	Heinrich	9101986
7221	Müskens	Johann	31051957
7222	Müskens	Johanna	17081978
7223	Müskes	Willi	6081942
7224	Mustert	Christine	25041947

Nr.	Familienname	Vorname	Sterbedatum
7225	Mustert	Karl	0
7226	Mustert	Katharina	16121943
7227	Mustert	Sibilla	6111945
7228	Mustert	Christel	23022002
7229	Mutter	Josef	28061965
7230	Mutter	Katharina	3031929
7231	Mutter	Leo	6011970
7232	Mütz	Elly	23072013
7233	Nachbarschulte	Josefine	15011969
7234	Nadler	Bernhard	30011982
7235	Nadolczak	Franz	20072001
7236	Nagels	Johanna	29081995
7237	Nägler	Irmgard	8022009
7238	Nakath	Dorothea	9091995
7239	Naphausen	Elisabeth	19021934
7240	Naphausen	Anna Barbara	29021912
7241	Naß	Anna Maria	11111874
7242	Naß	Gerhard	20091913
7243	Naß	Heinrich	24051921
7244	Naß	Johann	29011858
7245	Naß	Maria	280218..
7246	Naß	Theodor	22051879
7247	Naß	Theodora	12101863
7248	Naß	Wilhelm	20091998
7249	Naß	Wilhelm	26071941
7250	Nauen	Maria	7101987
7251	Nauhs	Konrad	28012002
7252	Nauhs	Agnes	27042007
7253	Naus	Wilhelm	28121944
7254	Nauß	Hubertine	18111943
7255	Nauss	Wilhelm	28061963
7256	Nauß	Marianne	12102011
7257	Nautz	Katharina	5101990
7258	Nee	Anna Angela	27111977
7259	Neelen	Heinrich	26021958
7260	Neelen	Heinrich	27081998
7261	Neelen	Jakob	26081941
7262	Neelen	Maria	15121996
7263	Neelen	Rita	16011990
7264	Neesen	Elisabeth	4051981
7265	Neesen	Helene	1051896
7266	Neesen	Hubert Mathias	26121954
7267	Neesen	Petrus	25061728
7268	Neetix	Marianne	12061977
7269	Nefen	Maria	22091935
7270	Nefen	Martin	2081943
7271	Nelihsen	Martin	30041995
7272	Nelißen	Arnold	16091918
7273	Nellen	Agnes	3061979
7274	Nellen	Theodor	28031931
7275	Nellen	Maria Magdalena	5011914
7276	Nellessen	Berta	20121951
7277	Nellessen	Heinz	24121943
7278	Nellessen	Magdalena	8121993
7279	Nellessen	Werner	13102012
7280	Nellessen	Katharina	7031929

Nr.	Familienname	Vorname	Sterbedatum
7281	Nellissen	Maria	4021980
7282	Nennen	Günter	6071990
7283	Nensch	Martin	31031982
7284	Nerlich	Erich	17032004
7285	Nett	Josef	21031945
7286	Netten	Hermann	18031989
7287	Netten	Hermann	21121935
7288	Netten	Hermann	30031985
7289	Netten	Johanna	10061986
7290	Netten	Katharina	14041975
7291	Neuenhaus	Katharina	4121970
7292	Neuenhausen	Leo	7111985
7293	Neuhaus	Heinz	25042003
7294	Neulen	Else	8111951
7295	Neumann	Richard	20011944
7296	Neumann	Heinrich	19111935
7297	Neumann	Gerda	7091998
7298	Neumüllers	Elisabeth	17062003
7299	Neusen	Agnes	2112003
7300	Neusen	Alois	10061957
7301	Neusen	Anna	1970
7302	Neusen	Anna	1051965
7303	Neusen	Anna	9121943
7304	Neusen	Anton	3122005
7305	Neusen	Ernst	5012005
7306	Neusen	Ernst	16071959
7307	Neusen	Gerhard	14011980
7308	Neusen	Gertrud	2011955
7309	Neusen	Gertrud	17101996
7310	Neusen	Helene	14071949
7311	Neusen	Hermann Joseph	12071959
7312	Neusen	Johann Aloys	5121933
7313	Neusen	Johann	5111958
7314	Neusen	Katharina	12051942
7315	Neusen	Luise	10031996
7316	Neusen	Maria	10031950
7317	Neusen	Peter Conrad	16121879
7318	Neusen	Sibylla	8041982
7319	Neuß	Wilhelm Hubert	6121961
7320	Newinger	Hubert	28061995
7321	Nickel	Annemarie	14082002
7322	Nickel	Erhard	4102002
7323	Nickel	Wilhelm	23041957
7324	Nickel	Wolfgang	10072006
7325	Nickels	Maria	24101983
7326	Nickertz	Johann	25032000
7327	Nickolai	Josef	7041994
7328	Niederhofer	Charlotte	29051983
7329	Niederprüm	Franz	31121982
7330	Niehaus	Aloysia	6031934
7331	Niehsen	Franz	9101978
7332	Niehsen	Helene	10102003
7333	Niehsen	Heinrich	23101991
7334	Niels	Theodora Maria	12101986
7335	Nienhaus	Mia	19021993
7336	Nienhaus	Maria	8071929

Nr.	Familienname	Vorname	Sterbedatum
7337	Nienhuisen	Gerhard	17121959
7338	Nienhuisen	Hugo Gerhard	1091957
7339	Nienhuisen	Josef	6041939
7340	Nieren	Gabriel	22101957
7341	Niermann	Johannes	18061940
7342	Niesemann	Josef	6122000
7343	Nieskes	Ambrosius	21101956
7344	Niessen	Jakob	11021953
7345	Niessen	Wilhelm	21101992
7346	Niessen	Willi	10071975
7347	Nießen	Agnes	8021992
7348	Nießen	Agnes	15111995
7349	Nießen	Agnes	16011954
7350	Nießen	Agnes	19111987
7351	Nießen	Aloys	20021959
7352	Nießen	Anton	7062004
7353	Nießen	Christine	5091994
7354	Nießen	Elisabeth	12101983
7355	Nießen	Elisabeth	17062001
7356	Nießen	Franz	9072002
7357	Nießen	Friedrich	15041953
7358	Nießen	Hans	22071944
7359	Nießen	Heinrich	16111969
7360	Nießen	Heinrich	18031986
7361	Nießen	Ida	5032005
7362	Nießen	Jakob	13051990
7363	Nießen	Johann Jakob	15111918
7364	Nießen	Josef	3101980
7365	Nießen	Josef	10101976
7366	Nießen	Josef	28081965
7367	Nießen	Käthe	23101979
7368	Nießen	Margarete	6102002
7369	Nießen	Maria	9072009
7370	Nießen	Maria	23091978
7371	Nießen	Mechtilde	17021992
7372	Nießen	Peter Johann	27011930
7373	Nießen	Wilhelm Theodor	24011963
7374	Niesten	Paul	9021981
7375	Nieswandt	Paul	7021969
7376	Niggetiet	Elisabeth	1081952
7377	Niggetiet	Josef	6071954
7378	Nilkens	Elisabeth	7011982
7379	Nilkes	Aloys	18071979
7380	Nisges	Maria Elisabeth	12061926
7381	Nix	Heinrich	27031979
7382	Nix	Heinrich	27121961
7383	Nix	Josef	11081981
7384	Nix	Therese	16081995
7385	Nix	Willi	3051977
7386	Nix	Willi	27022008
7387	NN	Alexandra	5041976
7388	NN	Tina	18051996
7389	Nobel	Christine	11041959
7390	Nobis	Hans	16081961
7391	Nobis	Hubert	6081985
7392	Nobis	Konrad	9062000

Nr.	Familienname	Vorname	Sterbedatum
7393	Nobis	Michael	21031945
7394	Noever	Elisabeth	16082006
7395	Noever	Elise	21091992
7396	Noever	Fritz	22091943
7397	Noever	Karl	23081971
7398	Nofer	Helene	21121978
7399	Nofer-Theveßen	Gertrud	4071950
7400	Nohr	Karl	28101951
7401	Nolden	Jakob	20121979
7402	Nolden	Wilhelm Friedrich	8051997
7403	Nolden	Anna	28051941
7404	Nolden	Margarete	11021938
7405	Nolten	Anna	10021952
7406	Nolten	Heinrich	4021952
7407	Nolten	Josef	9121957
7408	Nolten	Katharina	17041955
7409	Nolten	Peter	31072001
7410	Nolten	Peter	3081942
7411	Nolze	Wilhelm	8101973
7412	Nolze	Anneliese	15022013
7413	Nolze	Anneliese	15021942
7414	Nooten	Josef	18012002
7415	Nösen	Gerhard	7041972
7416	Nösen	Maria	16041997
7417	Noth	Maria	19071975
7418	Nothers	Johanna	7051945
7419	Nöthlichs	Wilhelm	8091981
7420	Nöthlings	Elisabeth	30042004
7421	Nöthlings	Paul	3111991
7422	Nothofer	Johann	20051914
7423	Nötlichs	Agnes	17101950
7424	Nottbeck	Hubertine	13021950
7425	Nottebaum	Berta Elisabeth	26081982
7426	Notz	Dieter	22011976
7427	Noven	Peter Anton	8031901
7428	Növer	Magdalene	26051986
7429	Nowak	Hedwig	12101981
7430	Nowak	Karl	27041999
7431	Noy	Adelheid	28101960
7432	Noy	August	30111948
7433	Nübler	Hans-Günther	19051969
7434	Nuttalt	Gertrud	30041997
7435	Ober	Therese	1062003
7436	Oberheuser	Elisabeth	1031984
7437	Oberlack	Gerhard	2061970
7438	O'Brien	William	23032013
7439	Obstals	Sofia	14091953
7440	Odenhausen	Elisabeth	25021945
7441	Odenhausen	Gertrud	26071974
7442	Odenthal	Gertrud	6041985
7443	Odenthal	Jakob	18121970
7444	Odenthal	Karl	12091989
7445	Odenthal	Maria	18051991
7446	Odenthal	Marianne	28022004
7447	Odenthal	Peter	18011996
7448	Odenthal	Theo	13031994

Nr.	Familienname	Vorname	Sterbedatum
7449	Odenthal	Wilhelm	16051944
7450	Odinius	Anna	15031975
7451	Oeben	Agnes	4101981
7452	Oeben	Elisabeth	23031989
7453	Oeben	Heibrich Hubert	24071906
7454	Oeben	Paul	29011984
7455	Oedinger	Matthias	16011970
7456	Oehlers	Anna	16021933
7457	Oehlers	Gertrud	8051956
7458	Oehlers	Gertrud	20121979
7459	Oehlers	Josef	22071979
7460	Oehlers	Joseph	6101942
7461	Oehlers	Maria	8081947
7462	Oehlers	Maria	24111986
7463	Oehlers	Peter	29031981
7464	Oehlers	Robert	1021965
7465	Oehlers	Toni	3082006
7466	Oehlers	Wilhelm	25081971
7467	Oehlers	Elisabeth	7101941
7468	Oehmen	Alex	8101996
7469	Oehmen	Brigitte	28041993
7470	Oeller	Johann	18011998
7471	Oellers	Anna	23101991
7472	Oellers	Christine	17032002
7473	Oellers	Christine	28022010
7474	Oellers	Cornelia	18052000
7475	Oellers	Ferdinand	16101989
7476	Oellers	Gertrud	28101948
7477	Oellers	Hedwig	15122003
7478	Oellers	Heinrich	16091942
7479	Oellers	Helene	17081984
7480	Oellers	Hubert	6061982
7481	Oellers	Johann Ferdinand	15021961
7482	Oellers	Juliane	28071973
7483	Oellers	Katharina	12121999
7484	Oellers	Leonard	15112006
7485	Oellers	Paul	29071943
7486	Oellers	Renate	1021992
7487	Oellers	Walter	19081999
7488	Oellers	Werner	2081986
7489	Oellers	Maria	12112004
7490	Oellers	Margarete	7082010
7491	Oellers	Winand	19121998
7492	Offergeld	Clemens	16022009
7493	Offermann	Therese	4021996
7494	Offermanns	Christian	25061983
7495	Offermanns	Heinrich	18091954
7496	Offermanns	Hermann	
7497	Offermanns	Maria Theresia	19071884
7498	Offermanns	Peter	24111947
7499	Offermanns	Werner	6051974
7500	Offermanns	Willi	13091982
7501	Ogaza	Ewa Maria	1032004
7502	Ohligs	Gertrud	7111991
7503	Ohoven	Helene	30121967
7504	Ohoven	Josepha	27081904

Nr.	Familienname	Vorname	Sterbedatum
7505	Ohoven	Maria	8061968
7506	Oidtmann	Heinrich	25061951
7507	Oidtmann	Katharina	16101952
7508	Oidtmann	Wilhelm	9061969
7509	Olbertz	Barbara	21111910
7510	Olbrich	Wilvia	31101973
7511	Olbrück	Wilhelm	9111959
7512	Olders	Wilhelmine	28091999
7513	Oleff	Wilhelm	10011974
7514	Olefs	Josef	13081960
7515	Oligschläger	Wilhelmine	8021939
7516	Ollendorf	Jakob	19031987
7517	Öllers	Maria	15031964
7518	Ollertz	Hubert	17111994
7519	Ollertz	Sibilla	31101982
7520	Olzem	Anna	28021930
7521	Ommeln	Franz	10041984
7522	Ommeln	Gerhard	1071971
7523	Ommeln	Gustav	29101951
7524	Onkelbach	Lambert	6081991
7525	Onkelbach	Tini	23012000
7526	Op den Berg	Hubert	15021929
7527	Op den Berg	Katharina	18071948
7528	Op den Berg	Maria Margaretha	26081956
7529	Op den Berg	Gerta	26082001
7530	Op t Broeck	Helene	19081981
7531	Opheiden	Anna Katharina Sofia	19011934
7532	Opheiden	Maria	11121955
7533	Ophoven	Elisabeth	25011958
7534	Ophoven	Josef	8041983
7535	Ophoven	Werner	12071994
7536	Oppenberg	Johannes	6061988
7537	Ormanns	Franz	8041979
7538	Ormanns	Sibilla	22011957
7539	Ortberg	Marianne	14011995
7540	Orths	Anna	4111994
7541	Orths	Josef	24071955
7542	Ortmanns	Elsbeth	25021945
7543	Ortmanns	Heinz	18021944
7544	Ortmanns	Josef	25021945
7545	Orts	Johann	31032004
7546	Oslender	Frowin	23101960
7547	Ossig	Rainer	10092005
7548	Ostendorf	Karl August	10032011
7549	Oster	Hubert	13081978
7550	Ostermann	Ernst	27052007
7551	Ostertz	Konrad	2051946
7552	Othlinghaus	Friedrich	14021895
7553	Ott	Marliese	22111993
7554	Ott	Paula	0
7555	Otte	Liselotte	8071943
7556	Otten	Adelgunde	29091979
7557	Otten	Elisabeth	13121989
7558	Otten	Heinrich	2041980
7559	Otten	Kordula	8121995
7560	Otten	Laurenz	23042004

Nr.	Familienname	Vorname	Sterbedatum
7561	Otten	Leo	19121970
7562	Otten	Luise	18031991
7563	Otten	Maria	6031941
7564	Otten	Philipp	22051958
7565	Otten	Theodor	5071908
7566	Otten	Wilhelm	4081945
7567	Otten	Wilhelm	9081974
7568	Otten	Anton	23081935
7569	Otten	Ludovika	31101960
7570	Otten	Willi	14071972
7571	Otto	Anna	23011982
7572	Oude-Hengel	Hedwig	17102009
7573	Over	Willy	18071943
7574	Overlack	Johann	23022000
7575	Oversberg	Johanna	13111988
7576	Oversberg	Maria	30091995
7577	Oymann	Fritz	17091975
7578	Paal	Catharina	1031880
7579	Paffrath	Wilhelmine	28061994
7580	Page	Josephine	16061964
7581	Pago	Gertrud	7071983
7582	Pajor	Peter	16091988
7583	Palenberg	Agnes	10121968
7584	Palm	Franz	10041975
7585	Palmen	Anna	18121957
7586	Palms	Peter	17041994
7587	Palz	Adolf	3071969
7588	Palz	Anna	17121947
7589	Pangels	Franz-Josef	23112004
7590	Pangels	Josef	22111961
7591	Pangels	Karl	15012002
7592	Panne	Theo	6091946
7593	Pannen	Franz	17021989
7594	Pannen	Theo	101946
7595	Pannes	Heinrich	20111916
7596	Pannes	Margarete	20021990
7597	Pannes	Maria	27041999
7598	Pantförder	Heinrich	0
7599	Panus	Elisabeth Sophie	9061999
7600	Papeler	Anna	22041961
7601	Papeler	Christine	26101983
7602	Papeler	Franz	10121981
7603	Papeler	Gertrud	16031981
7604	Papeler	Käthe	29031946
7605	Pappers	Gertrud	9041996
7606	Pappers	Heinrich	1041962
7607	Pappers	Josef	18041987
7608	Pappers	Robert	18021979
7609	Pappers	Wilhelm	13081956
7610	Pardon	Heinrich	31011957
7611	Pardon	Hermann	7121996
7612	Paries	Magda	8061936
7613	Parting	Helene	29111986
7614	Parting	Leonhard	27061870
7615	Pasbach	Josef	16021968
7616	Pasch	Karoline	12011970

Nr.	Familienname	Vorname	Sterbedatum
7617	Pasch	Walter	12031985
7618	Paschkowiak	Ladislaus	20041977
7619	Paschmann	Werner	30071986
7620	Paschmanns	Sofia	26121990
7621	Passage	Franz	10101986
7622	Passage	Franz	16071953
7623	Passage	Gertrud	11031982
7624	Passage	Gertrud	24121947
7625	Passage	Heinrich	19121957
7626	Passage	Peter	2111959
7627	Passage	Wilhelmine	2031974
7628	Passmanns	Margarete	28031947
7629	Pastors	Maria	31071968
7630	Pastörs	Hans	3011983
7631	Patock	Gerhard	25052007
7632	Pauels	Hubert	3021992
7633	Pauen	Joseph	8091942
7634	Pauen	Maria	9021928
7635	Pauen	Christine	29041935
7636	Paul	NN	9071961
7637	Pauli	Hildegard	22051992
7638	Paulsen	Gerhard	4091985
7639	Paulsen	Heinrich	28051963
7640	Paulsen	Irmgard	19011989
7641	Paulsen	Johann	23031970
7642	Paulsen	Josef	18091989
7643	Paulsen	Karl	4031989
7644	Paulsen	Matthias	21101980
7645	Paulsen	Peter	22101969
7646	Paulsen	Theo	28112000
7647	Paulsen	Kornelia	29051952
7648	Pauluhsen	Katharina	26041964
7649	Paulus	Maria	18061986
7650	Paulus	Wilhelm	7031952
7651	Paulus	Karl	3031939
7652	Paulussen	Anton	4051948
7653	Paulussen	August	13061981
7654	Paulussen	Cäcilia	6031984
7655	Paulussen	Johann	28031977
7656	Paulussen	Josefine	4081995
7657	Paulussen	Katharina	13011964
7658	Paulussen	Konrad	28042005
7659	Paulussen	Maria Gertrud	29111943
7660	Paulussen	Sibylla	29101956
7661	Paulussen	Wilhelm	18031961
7662	Paulußen	Johann	12082001
7663	Paulußen	Konrad	15051979
7664	Paulußen	Tinchen	24031986
7665	Paulußen	Willi	24111993
7666	PaulVI		6081978
7667	Paulzen	Wilhelm	23051961
7668	Paulzen	Hans	6081993
7669	Paulzen	Willi	27101996
7670	Paulzen	Hermann Josef	25012002
7671	Paus	Maria	7021991
7672	Pawelke	Ingeborg	20112007

Nr.	Familienname	Vorname	Sterbedatum
7673	Pawlik	Adelheid	3061993
7674	Pechtheyden	Helene	9101946
7675	Pechtheyden	Anna	25011997
7676	Pechtheyden	Annchen	27111953
7677	Pechtheyden	Arnold	10101944
7678	Pechtheyden	Barabara	24121977
7679	Pechtheyden	Berta	1031927
7680	Pechtheyden	Franz	20111941
7681	Pechtheyden	Gertrud	71974
7682	Pechtheyden	Gertrud	5071974
7683	Pechtheyden	Hermann	20021951
7684	Pechtheyden	Hermann	23071974
7685	Pechtheyden	Katharina	3071981
7686	Pechtheyden	Katharina	15031919
7687	Pechtheyden	Laurenz	17061962
7688	Pechtheyden	Maria	31101937
7689	Pechtheyden	Franz-Wilhelm	31071999
7690	Peckels	Katharina	15021972
7691	Peerlings	Sibilla	20021991
7692	Peeters	Gerhard	5121981
7693	Peeters	Hans	19021943
7694	Peeters	Louise	28021951
7695	Peeters	Katharina	26111954
7696	Peggen	Anna	22051983
7697	Peggen	Anton	12052002
7698	Peggen	Katharina	14071987
7699	Peggen	Matthias	7081957
7700	Peiffer	Anna	14041996
7701	Peiffer	Hubert	8031979
7702	Peikert	Josef	3091977
7703	Peinkofer	Michael	19061984
7704	Pekel	Elisabeth	29101931
7705	Pekel	Heinrich	7011968
7706	Pekel	Heinrich	1945
7707	Pekel	Hermann Johann	3011968
7708	Pekel	Hermanus	30011891
7709	Pekel	Johann	6011981
7710	Pekel	Josef	4061966
7711	Pekel	Lambert	21051931
7712	Pekel	Theodor	14031939
7713	Pekel	Wilhelm	18121902
7714	Pellen	Christine	28082009
7715	Pellen	Johannes	1969
7716	Pellen	Gertrud	8031905
7717	Peltzer	Franz	10081995
7718	Peltzer	Herbert	15021962
7719	Peltzer	Jakob	19031972
7720	Peltzer	Karl Heinz	20012001
7721	Peltzer	Maria Paula	4111911
7722	Peltzer	Peter Josef	8071967
7723	Peltzer	Hubert-Josef	13011982
7724	Pelzer	Agnes	2121968
7725	Pelzer	Aloys	29071954
7726	Pelzer	Gertrud	19071947
7727	Pelzer	Günter	0
7728	Pelzer	Hans	24111999

Nr.	Familienname	Vorname	Sterbedatum
7729	Pelzer	Johann	22101979
7730	Pelzer	Josefine	26011949
7731	Pelzer	Klara	18122002
7732	Pelzer	Maria	21121991
7733	Pelzer	Wilhelm	22101980
7734	Pennartz	Gertrud	31101983
7735	Pennartz	Karl	10091942
7736	Pergens	Gottfried	4091940
7737	Pesch	August	22091965
7738	Pesch	Barbara	14061998
7739	Pesch	Ferdinand	15091978
7740	Pesch	Franz	31081974
7741	Pesch	Josef	10111969
7742	Pesch	Ursula	9082003
7743	Peschen	Apollonia Hubertine	19041953
7744	Peschen	Franz	30051971
7745	Peschen	Magda	22061991
7746	Peschen	Toni	17081973
7747	Peschen	Wilhelm	20061964
7748	Pescher	Theodor	26021904
7749	Pescher	Anna Katharina	3081933
7750	Pescher	Anna	19021938
7751	Peschges	Johanna	11091980
7752	Peschkes	Mechtilde	5071996
7753	Peter	Anna	27072001
7754	Peters	Albert	27081985
7755	Peters	Anna Gertrud	19031949
7756	Peters	Anna	25121996
7757	Peters	Anneliese	12092000
7758	Peters	Arnold	23061984
7759	Peters	August	19111943
7760	Peters	Christine	3011995
7761	Peters	Elisabeth	3111992
7762	Peters	Elisabeth	19121997
7763	Peters	Ernst	12111990
7764	Peters	Franz Peter	17031945
7765	Peters	Friedrich Wilhelm	91915
7766	Peters	Fritz	3032000
7767	Peters	Gerhard	5022005
7768	Peters	Gerhard	15031986
7769	Peters	Gerhard	22121991
7770	Peters	Gertrud	5011999
7771	Peters	Gertrud	9031919
7772	Peters	Gertrud	9101976
7773	Peters	Gertrud	13061997
7774	Peters	Gertrud	20021955
7775	Peters	Gertrud	28011990
7776	Peters	Gertrud	30031992
7777	Peters	Gisela	16102005
7778	Peters	Gottfried	9091942
7779	Peters	Gottfried	16041942
7780	Peters	Hans	1121980
7781	Peters	Hans	14101944
7782	Peters	Hans	15011989
7783	Peters	Hans	18111999
7784	Peters	Hans-Josef	13012005

Nr.	Familienname	Vorname	Sterbedatum
7785	Peters	Hardy	18071941
7786	Peters	Heinrich	5111951
7787	Peters	Heinrich	7121966
7788	Peters	Heinrich	27041943
7789	Peters	Heinrich	31101954
7790	Peters	Heinz	15021990
7791	Peters	Heinz	21111944
7792	Peters	Helene	23041984
7793	Peters	Jakob Heinrich	18051938
7794	Peters	Jakob	5031986
7795	Peters	Jakob	7101944
7796	Peters	Jakob	17011942
7797	Peters	Johann Hubert	6081960
7798	Peters	Johann	9111951
7799	Peters	Johann	17041943
7800	Peters	Johann	17051944
7801	Peters	Johann	27061970
7802	Peters	Josef	2051979
7803	Peters	Josef	5071988
7804	Peters	Josef	18051953
7805	Peters	Josef	22071942
7806	Peters	Josef	26061965
7807	Peters	Josef	30061954
7808	Peters	Karoline	14081988
7809	Peters	Katharina	17111992
7810	Peters	Katharina	18051977
7811	Peters	Konrad	1943
7812	Peters	Käthe	27081985
7813	Peters	Käthe	29102006
7814	Peters	Ludwig	20111998
7815	Peters	Magdalena	17041983
7816	Peters	Margareta	15061977
7817	Peters	Margareta	16011998
7818	Peters	Margarete	5051991
7819	Peters	Margarete	25021984
7820	Peters	Maria Magdalena	15031961
7821	Peters	Maria	10101997
7822	Peters	Maria	15011999
7823	Peters	Maria	16101963
7824	Peters	Maria	17041991
7825	Peters	Maria	21101949
7826	Peters	Maria	26111987
7827	Peters	Maria	29061967
7828	Peters	Marliese	28062007
7829	Peters	Martin	25121982
7830	Peters	Michael	24091941
7831	Peters	Nikolaus	10051877
7832	Peters	Peter	1091944
7833	Peters	Peter	6011983
7834	Peters	Peter	20021978
7835	Peters	Peter	24011944
7836	Peters	Petronella	9101904
7837	Peters	Petronella	20041908
7838	Peters	Sofia	25021940
7839	Peters	Theo	17031999
7840	Peters	Therese	3051946

Nr.	Familienname	Vorname	Sterbedatum
7841	Peters	Therese	5091985
7842	Peters	Werner	12091989
7843	Peters	Wilhelm	18021961
7844	Peters	Wilhelm	22071927
7845	Peters	Wilhelmine	24042003
7846	Peters	Willi	7111945
7847	Peters	Willi	10021942
7848	Peters	Willi	15081992
7849	Peters	Willi	15122000
7850	Peters	Willy	6011985
7851	Peters	Willy	17031939
7852	Peters	Ludwig	8051994
7853	Peters	Maria Katharina	8102012
7854	Peters	Gerhard	30091992
7855	Peters	Gertrud	20041935
7856	Peters	Mechtilde	13031999
7857	Peters	Therese	2031991
7858	Peters	Gertrud	5041944
7859	Peters	Gertrud	7111943
7860	Peters	Maria	29041943
7861	Peters	Luise	25121962
7862	Peters	Agnes	8041959
7863	Peters	Hans	30031945
7864	Peters	Maria	25082001
7865	Peters	Peter	7071970
7866	Peters	Wilhelm	2021970
7867	Peters	Heinrich	16061993
7868	Petrovic	Doris	4031998
7869	Petry	Bernhard	7121983
7870	Peulen	Gertrud	15081942
7871	Peys	Elisabeth	24031976
7872	Pfeiffer	Anna	14041981
7873	Pfeiffer	Anna	28111983
7874	Pfeiffer	Maria	9091988
7875	Pfeil	Luise	9021952
7876	Pfennig	Rüdiger	4071992
7877	Pfillippen	Margarethe	26021937
7878	Pflaum	Carl	3021930
7879	Pflaum	Maria Luise	2061954
7880	Pflippen	Berta	30011982
7881	Pflippen	Hans	15111985
7882	Pflipsen	Anna	31071989
7883	Pflipsen	Arnold	9051963
7884	Pflipsen	Franz	27121997
7885	Pflipsen	Gertrud	8071994
7886	Pflipsen	Hedwig	10111960
7887	Pflipsen	Heinrich	11081990
7888	Pflipsen	Heinrich	30061981
7889	Pflipsen	Herbert	5061977
7890	Pflipsen	Hermann	11121951
7891	Pflipsen	Johann	15111942
7892	Pflipsen	Johannes	7031943
7893	Pflipsen	Josef	6081992
7894	Pflipsen	Josef	27071939
7895	Pflipsen	Konrad	9121980
7896	Pflipsen	Käthe	16111999

Nr.	Familienname	Vorname	Sterbedatum
7897	Pflipsen	Leopold	4051917
7898	Pflipsen	Margarete	5041979
7899	Pflipsen	Maria Helene	10121981
7900	Pflipsen	Maria	5121993
7901	Pflipsen	Maria	26081998
7902	Pflipsen	Peter	19021971
7903	Pflipsen	Wilhelm	18081930
7904	Pflipsen	Wilhelm	19101944
7905	Pflipsen	Willi	27011987
7906	Pflipsen	Willy	8041975
7907	Pflipsen	Maria	7011992
7908	Pflipsen	Wilhelm	21021920
7909	Pfost	Franziska	17081952
7910	Philippen	Annemie	4062001
7911	Philippen	Hubert	25031969
7912	Philippen	Hubert	28032003
7913	Philippen	Johann	20071975
7914	Philippen	Josef	17041997
7915	Philippen	Josefine	9101973
7916	Philippen	Katharina	18031926
7917	Philippen	Sibilla	27051993
7918	Phlippen	Anna	27021962
7919	Phlippen	Christine	13011991
7920	Phlippen	Gertrud	28061962
7921	Phlippen	Gertrud	29111994
7922	Phlippen	Helene	17061985
7923	Phlippen	Judith	31121996
7924	Phlippen	Käthe	3111989
7925	Phlippen	Maria Gertrud	2031960
7926	Phlippen	Peter	9071957
7927	Phlippen	Reinhard	17111956
7928	Phlipsen	Leopold	8121956
7929	Pichler	Agnes	15011983
7930	Pick	Elisabeth	16031980
7931	Pickartz	Sophie	29091957
7932	Pieck	Heinz-Peter	20092009
7933	Piek	Theodor	11061942
7934	Pielen	Helene	8091964
7935	Pielen	Wilhelm	8081973
7936	Pieper	Käthe	26051988
7937	Pieprytza	Christel	7041998
7938	Pierkes	Jakob	3021943
7939	Pietrek	Agnes	13051998
7940	Pietrek	Emma	17041999
7941	Pietschmann	Manfred	21091988
7942	Pillen	Anna	12061964
7943	Pillen	Anna	28051978
7944	Pillen	Franz	6101978
7945	Pillen	Hermann Josef	16081967
7946	Pillen	Johannes	23081941
7947	Pillen	Josefine	25061977
7948	Pillen	Maria	23111994
7949	Pillen	Wilhelm	16081873
7950	Pillen	Hermann Josef	9101915
7951	Pilzweger	Rudolf	8051993
7952	Pinz	Gertrud	29081930

Nr.	Familienname	Vorname	Sterbedatum
7953	Piochowiak	Katharina	28021995
7954	Pispers	Katharina	28081966
7955	Pisters	Anneliese	13011999
7956	Pisters	Johann	20061961
7957	Pisters	Wilhelm	13061993
7958	Pisters	Heinz	28102010
7959	Pitton	Margot	20012006
7960	Pius X.	NN	1914
7961	PiusXI.	NN	10021939
7962	PiusXII.	NN	9101958
7963	Platt	Wilhelm	7031998
7964	Plattes	Engelbert	17061998
7965	Platzbecker	Martin	21081978
7966	Platzer	Elisabeth	30071971
7967	Platzer	Leopoldine	8071975
7968	Plaum	Gottfried	3071954
7969	Plein	Peter	3012005
7970	Plessen	Gottfried	18091979
7971	Pletschen	Peter	10011975
7972	Pletschen	Wilhelm Johann	13091961
7973	Plettscher	Therese	12041952
7974	Pletz	Edith	6051979
7975	Pletz	Margarethe	18041987
7976	Plöger	Franz	4082003
7977	Plöger	Franz-Willi	21061999
7978	Ploum	Leonard	13041847
7979	Plücken	Heinz	17072009
7980	Plücken	Helene	21041998
7981	Plücken	Jerôme	1102009
7982	Plücken	Johann	26121947
7983	Plücken	Josef	27012001
7984	Plücken	Karl	20091963
7985	Plücken	Heinrich	26111903
7986	Plücken	Berta	22051936
7987	Plücken	Laurenz	15121935
7988	Plücken	Wilhelm	24051944
7989	Plum	Agnes	20011957
7990	Plum	Gerhard	18081942
7991	Plum	Gertrud	23091995
7992	Plum	Hans	13081966
7993	Plum	Heinrich	25091969
7994	Plum	Heinz	13091979
7995	Plum	Josef	12061992
7996	Plum	Josefa	23011964
7997	Plum	Joseph	10121950
7998	Plum	Maria Josefa	18081961
7999	Plum	Martin	4061996
8000	Plum	Peter	2021989
8001	Plum	Wilhelm	6011990
8002	Plum	Anni	19042013
8003	Plümpe	Josef	6081953
8004	Poerschke	Alfons	21071977
8005	Poetsch	Anton	1061980
8006	Pohl	Josef	26091979
8007	Pohl	Maria	19101977
8008	Pohl	Wilhelm	4041952

Nr.	Familienname	Vorname	Sterbedatum
8009	Pohl	Helene	7101974
8010	Pohlen	Anna	15071987
8011	Pohlen	Cyrillus	10111937
8012	Pohlen	Heinrich	26091966
8013	Pohlen	Hermann	21101967
8014	Pohlen	Hermann	23031943
8015	Pohlen	Josef	3021945
8016	Pohlen	Toni	16021946
8017	Pohlen	Wilhelmine	11062000
8018	Pohlig	Christine	19062003
8019	Pohlig	Paul	8031969
8020	Pohlmann	Maria	3121980
8021	Pohlmann	Franziska	25021912
8022	Pohlmann	Wilhelm	8081876
8023	Pohlmann	Wilhelmine	4101913
8024	Pollen	Franziska	4061994
8025	Pollmanns	Anna	25041973
8026	Pollmanns	Catharina Helena	20061872
8027	Pollmanns	Gertrud	4061986
8028	Pollmanns	Katharina	13121936
8029	Pollmanns	Leo	28101990
8030	Pollmanns	Magdalena	21101990
8031	Pollmanns	Matthias	14062011
8032	Pollmanns	Mathias	8041940
8033	Pollmanns	Anna Katharina	21071902
8034	Pollmanns	Maria	17121983
8035	Pollmanns	Gertrud	7111936
8036	Pollmanns	Heinrich	12111953
8037	Pollmanns	Jakob	19051952
8038	Pollmanns	Maria Rosalia	18101958
8039	Pollmans	Johann Hermann	1061868
8040	Polm	Heinrich	12061964
8041	Polm	Heinrich	31081996
8042	Polmans	Heinrich	15051982
8043	Polmans	Hermann Leonhard	6121912
8044	Polmans	Hermann	26031942
8045	Polmans	Leonhard	10061937
8046	Polmans	Maria Agnes	21041959
8047	Polmans	Maria	19061976
8048	Polmans	Mathias	30041942
8049	Polmans	Gertrud	8031993
8050	Polms	Elisabeth	8051954
8051	Polms	Franz Josef	5081961
8052	Polms	Konrad	12112002
8053	Pomp	Anna	6081955
8054	Pomp	Peter	12011972
8055	Pomp	Therese	26121952
8056	Ponicki	Egon	11082002
8057	Ponzel	Hedwig	21031982
8058	Poos	Alwine	7022007
8059	Poos	David	14021963
8060	Poos	Heinrich	19061985
8061	Poos	Hermann	10011994
8062	Poos	Johannes	29072001
8063	Poos	Josef	23031946
8064	Poos	Klemens Gustav	16111956

Nr.	Familienname	Vorname	Sterbedatum
8065	Poos	Markus	4061989
8066	Poos	Peter	7121997
8067	Pöppelbaum	Margarete	30081966
8068	Porrio	Käthe	30091997
8069	Porta	Peter	20011942
8070	Porten	Johann	6121951
8071	Porten	Katharina	12112001
8072	Porten	Peter	27071975
8073	Porten	Thea	1071973
8074	Porten	Theodore	6031986
8075	Portz	Katharina	5071985
8076	Portz	Sophia	23041999
8077	Portz	Willi	5121986
8078	Poscher	Johann	24031917
8079	Poschkamp	Valerie	19022007
8080	Post	Maria Agnes	31121909
8081	Post	Maria Sibilla	3011950
8082	Post	Peter	4091956
8083	Post	Peter	22121978
8084	Postels	Elisabeth	16061993
8085	Pöstges	Elise	8081987
8086	Pöstges	Hermann	30091928
8087	Potberg	Paul	24071959
8088	Pothmann	Jochen	3102003
8089	Pötsch	Franziska	23071985
8090	Pötter	Wilhelm	16011963
8091	Pötter	Johann	30081938
8092	Pöttgens	Hans	20072001
8093	Potting	Elisabeth	24052008
8094	Pouls	Franz	0
8095	Predel	Helene	9061989
8096	Pregler	Siegwart	7022004
8097	Preiss	Friedrich	21052001
8098	Prell	Katharina	16031964
8099	Prenten	Antonie	3051920
8100	Prenten	August	25091971
8101	Prenten	Auguste	4121932
8102	Prenten	Gertrud	2091987
8103	Priesterath	Helena	19091963
8104	Prillwitz	Herbert	9121985
8105	Pringer	August	10081945
8106	Printz	Rudolf	22011945
8107	Prinz	Heinz	13022010
8108	Prinz	Theodor	18021961
8109	Prinzen	Anna	31011972
8110	Prinzen	Gertrud	29101965
8111	Prinzen	Hubert	15021982
8112	Prinzen	Maria	23051974
8113	Prinzen	Marianne	14092008
8114	Prinzen	Peter	1121957
8115	Prinzen	Sibilla Maria	27101977
8116	Prodöhl	Maria	3021961
8117	Proksch	Gerhard	5061988
8118	Proske	Maria	8041955
8119	Prothmann	Anna	6061998
8120	Prothmann	Paul	18111988

Nr.	Familienname	Vorname	Sterbedatum
8121	Pruijs	Wilhelmina Theodora	7011930
8122	Pruijs	Hermanus	12091878
8123	Prümer	Anton	6081999
8124	Pruys	Adolf	1011978
8125	Pruys	Alfons	19031975
8126	Pruys	Aloys	14101968
8127	Pruys	Anna Maria	31101879
8128	Pruys	Berta	22061935
8129	Pruys	Franciscus	13101878
8130	Pruys	Gerhard	
8131	Pruys	Gerhard	10081950
8132	Pruys	Gerhard	11011906
8133	Pruys	Gerhard	28011853
8134	Pruys	Gerharda	25071894
8135	Pruys	Gerta	28052001
8136	Pruys	Hendrika	2051890
8137	Pruys	Hendrika	29011970
8138	Pruys	Hubert Theodor	31071935
8139	Pruys	Johann	15041973
8140	Pruys	Johann	15081888
8141	Pruys	Johanna Helena	3111882
8142	Pruys	Johanna	14021852
8143	Pruys	Johanna	16091941
8144	Pruys	Johanna	30011938
8145	Pruys	Maria	3031954
8146	Pruys	Maria	8121990
8147	Pruys	Maria	14011903
8148	Pruys	Maria	21051941
8149	Pruys	Theodor	4031920
8150	Pruys	Theodor	13011948
8151	Pruys	Theodor	18011993
8152	Pruys	Theodora Mechtilde	19111909
8153	Pruys	Theodora	3011916
8154	Pruys	Theodora	7021889
8155	Pruys	Wilhelm	10051931
8156	Pruys	Wilhelm	12031963
8157	Pruys	Wilhelmina	17011879
8158	Pruys	Willi	5061942
8159	Pruys	Alfons	4091957
8160	Prüys	Cornelius Robert	19021927
8161	Przybycin	Antonie	14071984
8162	Przybycin	Margarete	6071991
8163	Psykalla	Peter	30031975
8164	Püllen	Albert	10121991
8165	Püllen	Elise	4011978
8166	Püllen	Franz	20101970
8167	Püllen	Josefine	20052005
8168	Püllen	Ria	16052005
8169	Pulwey	Josefine	16041989
8170	Püplichhuisen	Bartholomäus	11021939
8171	Püplichhuisen	Mechtilde	18031913
8172	Püplichuisen	Anna Josefine	27011941
8173	Püplichuisen	Gerhard Johann	26041988
8174	Püplichuisen	Theodor	20121893
8175	Purrio	Alexius Eugen	13061958
8176	Purrio	Anna	9101956

Nr.	Familienname	Vorname	Sterbedatum
8177	Purrio	Anton	5121942
8178	Purrio	Gisela	8041968
8179	Purrio	Hermann	12041918
8180	Purrio	Hermann	24091916
8181	Purrio	Karl	10091992
8182	Purrio	Maria	5021987
8183	Purrio	Maria	23021975
8184	Purrio	Paul	3121969
8185	Purrio	Robert	31071960
8186	Purrio	Werner	7031942
8187	Purrio	Wilhelm	12121998
8188	Püstjens	Hubert	12011993
8189	Pütter	Adolf	28021992
8190	Pütter	Konrad	15021942
8191	Pütz	Antoinette	25122000
8192	Pütz	August	7101988
8193	Pütz	Gertrud	1111997
8194	Pütz	Heinrich	11071983
8195	Pütz	Helene	25111984
8196	Pütz	Jakob	28121957
8197	Pütz	Johann	14041988
8198	Pütz	Josefine	11111951
8199	Pütz	Karl	14031991
8200	Pütz	Leopold	30121986
8201	Pütz	Mathias Johann	10121974
8202	Pütz	Peter	26121974
8203	Pütz	Wilhelm	29081943
8204	Pütz	Anna	20031981
8205	Puzinas	Marijonas	29122002
8206	Pyls	Wilhelmine	30091988
8207	Quack	Anneliese	12052007
8208	Quack	Anton	5031995
8209	Quack	Willi	15051989
8210	Quacken	Elisabeth	22041972
8211	Quacken	Theodor	28061918
8212	Quandt	Elfriede	6012003
8213	Quangardt	Maria	4051996
8214	Quast	Anton	3061985
8215	Quast	Wilfried	21021970
8216	Quasten	Alfred	29101996
8217	Quasten	Anna Maria	24041965
8218	Quasten	Anna	28091974
8219	Quasten	Christine	24011957
8220	Quasten	Gertrud	5091989
8221	Quasten	Gertrud	19092000
8222	Quasten	Gottfried	16041979
8223	Quasten	Günter	22081987
8224	Quasten	Heinrich	17091959
8225	Quasten	Herbert	10011994
8226	Quasten	Josef	21061978
8227	Quasten	Joseph	10031902
8228	Quasten	Kaspar	3021977
8229	Quasten	Kaspar	16121974
8230	Quasten	Katharina	18041980
8231	Quasten	Katharina	23121967
8232	Quasten	Katharina	25111979

Nr.	Familienname	Vorname	Sterbedatum
8233	Quasten	Konrad	21021971
8234	Quasten	Leo	12061987
8235	Quasten	Leo	27061941
8236	Quasten	Manfred	2052005
8237	Quasten	Maria Magdalena	28031965
8238	Quasten	Maria	4051983
8239	Quasten	Maria	16051983
8240	Quasten	Maria	17071962
8241	Quasten	Marianne	14082010
8242	Quasten	Sybilla	13091965
8243	Quasten	Theo	9012005
8244	Quasten	Theo	25111984
8245	Quasten	Theodor	31031945
8246	Quasten	Willi	9031982
8247	Quasten	Anna	20121955
8248	Quasten	Hermann	1031972
8249	Quasten	Margarete	4022011
8250	Quenzel	Norbert	6082009
8251	Quinders	Ferdinand	10041943
8252	Quirin	Wendelin	19062005
8253	Raab	Elisabeth	13051982
8254	Rabben	Josef Gerhard	
8255	Rabben	Maria Gertrud	17051955
8256	Radau	Rosa	5091969
8257	Rademacher	Anna	19031955
8258	Rademacher	Barbara	6011981
8259	Rademacher	Gertrud	23101997
8260	Rademacher	Gertrud	24011958
8261	Rademacher	Helene	3091976
8262	Rademacher	Johann	9121896
8263	Rademacher	Johann	27011970
8264	Rademacher	Josef	1051979
8265	Rademacher	Josef	3071981
8266	Rademacher	Katharina	13031988
8267	Rademacher	Norbert	23051972
8268	Rademacher	Peter	1051970
8269	Rademacher	Therese	26011962
8270	Rademacher	Peter Matthias	23101952
8271	Rademachers	Katharina	13041981
8272	Rademachers	Andreas	23121936
8273	Rademakers	Mechtilde	18031997
8274	Rademakers	Wolfgang	2061998
8275	Radermacher	Agnes	18121948
8276	Radermacher	Anna	12091998
8277	Radermacher	Hubert	30061946
8278	Radermacher	Josef	29031976
8279	Radermacher	Karoline	16011976
8280	Radermacher	Wilhelm Josef	30081942
8281	Radig	Emilie	16051950
8282	Radke	Erhard	12101998
8283	Rahmen	Anna Sybilla Johanna	15061899
8284	Rahmen	Anna	11111966
8285	Rahmen	Anna	15031950
8286	Rahmen	Christine	7061930
8287	Rahmen	Conrad	26041914
8288	Rahmen	Heinrich	22081915

Nr.	Familienname	Vorname	Sterbedatum
8289	Rahmen	Helene	6101992
8290	Rahmen	Hubertina	11041981
8291	Rahmen	Johann Gerhard	27011919
8292	Rahmen	Johann Konrad	24021919
8293	Rahmen	Johann	26111956
8294	Rahmen	Josefine	22042011
8295	Rahmen	Karl	6041942
8296	Rahmen	Katharina	9091950
8297	Rahmen	Leny	1011950
8298	Rahmen	Maria Josepha	19091927
8299	Rahmen	Maria Magdalena	21101928
8300	Rahmen	Paul	2012010
8301	Rahmen	Sibilla Gertrud	3041873
8302	Rahmen	Helene	4112009
8303	Rähse	Gerhard	16051986
8304	Rahsmanns	Hermann	24091982
8305	Raky	Josefine	10011951
8306	Ramacher	Gertrud	6031963
8307	Ramachers	Alex	15061993
8308	Ramachers	Helene	30011987
8309	Ramachers	Paul	4121992
8310	Ramackers	Katharina	29041961
8311	Ramakers	Elisabeth	20051941
8312	Ramakers	Peter	20081998
8313	Ramakers	Mathias	17081973
8314	Rambo	Katharina	30071992
8315	Ramrath	Maria	15012000
8316	Randerath	Adele	2032002
8317	Randerath	Anna	1021964
8318	Randerath	Bernhard	23101962
8319	Randerath	Elisabeth	18101956
8320	Randerath	Hubertine	16061980
8321	Randerath	Josef Anton	30061968
8322	Randerath	Katharina	1031997
8323	Randerath	Katharina	18061965
8324	Randerath	Maria	25121995
8325	Randerath	Nelli	2101987
8326	Randerath	Peter	29071950
8327	Randerath	Sibylla	6101964
8328	Randerath	Wilhelm	25111988
8329	Randerath	Willi	5091942
8330	Randerath	Wilhelm	18041968
8331	Raschen	Gertrud	14111985
8332	Raschen	Katharina	9091985
8333	Raschen	Peter	7031944
8334	Raßmann	Katharina	5101958
8335	Rassmanns	Sibilla	14121956
8336	Rassmanns	Willi	1111989
8337	Raßmanns	Anna	1051946
8338	Raßmanns	Elisabeth	26041984
8339	Raßmanns	Gertrud	12071995
8340	Raßmanns	Gertrud	18081961
8341	Raßmanns	Hans Peter	13062000
8342	Raßmanns	Heinrich	10101973
8343	Raßmanns	Josef	28081954
8344	Raßmanns	Josef	31081941

Nr.	Familienname	Vorname	Sterbedatum
8345	Raßmanns	Josefine	16091987
8346	Raßmanns	Maria	6061999
8347	Raßmanns	Maria	10031952
8348	Raßmanns	Peter	7121998
8349	Rau	Ferdinand	16101988
8350	Rausch	Wilhelm	10031938
8351	Rauschen	Franz-Josef	27041982
8352	Rauschen	Heinrich	8051996
8353	Rauschen	Helene	24022006
8354	Rauschen	Herbert	20032004
8355	Rauschen	Hubert	2101948
8356	Rauschen	Josef	16121981
8357	Rauschen	Mathilde	27011986
8358	Rauschen	Sibilla	2081980
8359	Rauschen	Wilhelm	16071941
8360	Rauscher	Anna	18061979
8361	Rebbelmund	Heinz	18051965
8362	Rech	Fine	27121989
8363	Recht	Hilarius	1111945
8364	Recken	Matthias	8121945
8365	Recker	Wilhelm	22031999
8366	Redemann	Elisabeth	4051997
8367	Reefs	Leonhard	27021960
8368	Reefs	Maria Sibilla	29091959
8369	Reefs	Peter Johann	4021952
8370	Reefs	Sibylla Catharina	30051927
8371	Reefs	Christine Elisabeth	6111954
8372	Reetz	Maria	23071968
8373	Rehbein	Bernhard	4061992
8374	Rehbein	Ingrid	15071993
8375	Reher	Heinz	13011995
8376	Rehmsmeier	Karoline	2021928
8377	Rehmsmeier	Wilhelmine	30111949
8378	Reibel	Hubertine Elisabeth	14011941
8379	Reiber	Gerhard	22012008
8380	Reiber	Hermann Josef	9031955
8381	Reiber	Peter	21121970
8382	Reichardt	Maria	31101988
8383	Reicharz	Anna	31072000
8384	Reicherts	Ferdinand	1011960
8385	Reichmann	Reinhold	5101998
8386	Reichmann	Reinhold	19011954
8387	Reick	Franz	14111984
8388	Reiff	Gertrud	3071987
8389	Reifferscheidt	Wilhelm	13071983
8390	Reifgens	Maria	7051996
8391	Reiher	Gottfried	27111992
8392	Reil	Josef	1081978
8393	Reimann	Änne	25091987
8394	Reimer	Klara	3011958
8395	Reimer	Maria	10011970
8396	Reimer	Michael	6121961
8397	Reinartz	Otti	24032001
8398	Reinartz	Anna	9021942
8399	Reinartz	Carl	24121933
8400	Reinartz	Erna	13092004

Nr.	Familienname	Vorname	Sterbedatum
8401	Reinartz	Gertrud	13121972
8402	Reinartz	Heinrich	13071956
8403	Reinartz	Heinrich	30111996
8404	Reinartz	Karoline	26041966
8405	Reinartz	Maria Magdalena	24111981
8406	Reinartz	Maria Therese	30091941
8407	Reinartz	Peter	6031943
8408	Reinartz	Peter	11051972
8409	Reinartz	Wilhelm	2031965
8410	Reinartz	Willi	12111979
8411	Reindl	Hans	24021996
8412	Reiners	Agnes	14111996
8413	Reiners	Alois Walter	4061969
8414	Reiners	Amalie	31121974
8415	Reiners	Anna	8071974
8416	Reiners	Anneliese	27032005
8417	Reiners	Anton	2061963
8418	Reiners	Anton	29121972
8419	Reiners	Arnold	25121987
8420	Reiners	August	3071961
8421	Reiners	Auguste	16041955
8422	Reiners	Berta	29092000
8423	Reiners	Clemens	13081979
8424	Reiners	Elisabeth	5031994
8425	Reiners	Elisabeth	12082003
8426	Reiners	Elisabeth	22101953
8427	Reiners	Franz	3081945
8428	Reiners	Franz	7011944
8429	Reiners	Friederike	22121957
8430	Reiners	Gerhard	25111990
8431	Reiners	Gertrud	7011944
8432	Reiners	Gertrud	7091996
8433	Reiners	Gertrud	24041961
8434	Reiners	Heinrich	8011972
8435	Reiners	Heinrich	15021949
8436	Reiners	Heinrich	28021945
8437	Reiners	Helene	7041994
8438	Reiners	Helene	10061981
8439	Reiners	Helene	28121944
8440	Reiners	Henriette	18112001
8441	Reiners	Hermann-Josef	4031985
8442	Reiners	Irmgard	7071998
8443	Reiners	Johann	30121980
8444	Reiners	Josef	29082003
8445	Reiners	Josephine	5112004
8446	Reiners	Karl	5031955
8447	Reiners	Katharina	6111947
8448	Reiners	Katharina	15061974
8449	Reiners	Maria	4031941
8450	Reiners	Maria	15091983
8451	Reiners	Maria	26111981
8452	Reiners	Marianne	3042005
8453	Reiners	Paula	17111983
8454	Reiners	Peter	8101960
8455	Reiners	Peter	12071983
8456	Reiners	Peter	19061971

Nr.	Familienname	Vorname	Sterbedatum
8457	Reiners	Rosalie	7011944
8458	Reiners	Sibylla	27102003
8459	Reiners	Theodor Jakob	7051914
8460	Reiners	Ulrike	3111971
8461	Reiners	Wilhelm	7011944
8462	Reiners	Wilhelm	21111986
8463	Reiners	Wilhelm	23011973
8464	Reiners	Wilhelmine	12021988
8465	Reiners	Wilhelmine	19061955
8466	Reiners	Willi	29061959
8467	Reiners	Anton	11121936
8468	Reiners	Christine	14121951
8469	Reiners	Arthur	11122004
8470	Reinicke	Holm	23021993
8471	Reintjes	Dina	19091997
8472	Reintjes	Johann	29091979
8473	Reintjes	Heinrich	30091945
8474	Reipen	Agnes	17081977
8475	Reipen	Johann	21031953
8476	Reipen	Wilhelm	22041918
8477	Reipen	Katharina	0
8478	Reisen	Johann Anton	2081918
8479	Reisen	Johann	24091916
8480	Reisen	Johann	29031953
8481	Reisen	Leo	26041987
8482	Reisen	Willi	2061979
8483	Reisen	Wilhelm	30061972
8484	Reitz	Dorothee	16011983
8485	Reitz	Peter	11011984
8486	Rembges	Hans	15062002
8487	Rembold	Theodor	18081946
8488	Remy	Anna	6071953
8489	Remy	Franz Gerhard	5031954
8490	Remy	Gerhard	23011908
8491	Remy	Maria Hendrika	23091895
8492	Remy	Willi	27071982
8493	Renger	Alois	5091980
8494	Renger	Irmgard	4121998
8495	Reprich	Luitgard	6031998
8496	Resenberger	Anton	27031974
8497	Resing	Luise	17121968
8498	Reske	Leopold	23022009
8499	Resks	Joseph	15031956
8500	Reugels	Joseph	7051918
8501	Reugels	Peter Jakob	17021874
8502	Reugels	Wilhelm	18091953
8503	Reul	Heinrich	26041971
8504	Reulen	Heinz	21051994
8505	Reulen	Hubert	0
8506	Reulen	Peter	19061935
8507	Reulen	Lorenz	4091952
8508	Reulkens	Anna	17011969
8509	Reumers	Anna	11061978
8510	Reumers	Gerhard	26121978
8511	Reumers	Gertrud	1011990
8512	Reumers	Heinrich	11061980

Nr.	Familienname	Vorname	Sterbedatum
8513	Reumers	Henriette	17021984
8514	Reumers	Maria	6011982
8515	Reumers	Wilhelm	13081975
8516	Reuß	Luise	24061989
8517	Reuter	Albertine	27051988
8518	Reuter	Amanda	7032005
8519	Reuter	Anna-Maria	4091956
8520	Reuter	Anton	4061955
8521	Reuter	Elisabeth	11011980
8522	Reuter	Franz	9041944
8523	Reuter	Gertrud	5031955
8524	Reuter	Heinrich	22022000
8525	Reuter	Helene	3061978
8526	Reuter	Johannes	15071999
8527	Reuter	Karl	5101969
8528	Reuter	Katharina	4121982
8529	Reuter	Mia	18061997
8530	Reuter	Änne	6111975
8531	Reuter	Johann	3091973
8532	Reuter	Maria	29031988
8533	Reuter	Peter	0
8534	Reuter	Hubertine	24051962
8535	Reuter	Johannes	0
8536	Reuters	Jakob	23081996
8537	Reuters	Wilhelm	18111989
8538	Rex	Heinrich	24021970
8539	Rex	Johann	17041985
8540	Rex	Willy	7012007
8541	Rex	Adele	13081992
8542	Rex	Anna	28061949
8543	Reyer	Matthias	4101962
8544	Reyers	Everharda Theresia	
8545	Reynders	Brigitte	9112002
8546	Reynders	Elisabeth	23121996
8547	Reynders	Johann	8031943
8548	Reynders	Maria Elisabeth	25111959
8549	Reynders	Matthias	17052006
8550	Rhein	Waltrude	4031992
8551	Richter	Julie	4121964
8552	Richter	Olga	18091969
8553	Rick	Josefine	7111999
8554	Rick	Karl	31031944
8555	Rick	Peter Wilhelm	9091943
8556	Ricks	Joseph	3041942
8557	Ricks	Maria	7012001
8558	Ricks	Wilhelm	2021944
8559	Ridderbecks	Helene	17031969
8560	Ried	Joseph	11052002
8561	Ried	Wilhelm	16101999
8562	Riedel	Christine	12012000
8563	Riedl	Anna	16031948
8564	Rieger	Elisabeth	4071992
8565	Rier	Peter	27091979
8566	Riese	Monika	2112007
8567	Riesen	Sophia	22011973
8568	Rießen	Hans	26122003

Nr.	Familienname	Vorname	Sterbedatum
8569	Rießen	Maria	19101994
8570	Riether	Albert	21051984
8571	Riethmacher	Agnes	28041971
8572	Rinn	Margarete	10011988
8573	Rippen	Peter	22121993
8574	Ripphausen	Ilona	3112005
8575	Rittenbruch	Karl	27061916
8576	Ritter	Katharina	5021993
8577	Ritterbecks	Josefine Karoline	7041954
8578	Ritterbecks	Joseph	5061964
8579	Ritterbecks	Reiner	11101977
8580	Ritterbecks	Elisabeth	24081972
8581	Ritz	Josef	28021978
8582	Ritz	Sophia	11121977
8583	Rix	Helene	11041977
8584	Rix	Margareta	15111978
8585	Rixen	Katharina	4011970
8586	Rixen	Katharina	5021978
8587	Rixen	Maria	30041996
8588	Rixkens	Karoline	11111954
8589	Rixkens	Magdalene	29071961
8590	Rixkens	Peter	7111963
8591	Robben	Friedrich	17101971
8592	Robben	Johann	9081986
8593	Röben	Joseph	16031944
8594	Robertz	Christian	10021962
8595	Rochowski	Franz	10081995
8596	Rochowski	Karlheinz	29102009
8597	Rochowski	Norbert	28061979
8598	Rodde	Johanna	3122011
8599	Röder	Anna	23042000
8600	Röders	Hermann	20051981
8601	Rodriguez	Antonio Moreno	4032010
8602	Roeben	Agnes	10011947
8603	Roeben	Barbara	9051980
8604	Roeben	Luzia	28121945
8605	Roegels	Josef	5091989
8606	Roegels	Katharina	27102005
8607	Roegels	Paul	14012001
8608	Roegels	Wilhelm	23111995
8609	Roelofsen	Theodor	4111899
8610	Roemer	Franz-Peter	18062012
8611	Roemer	Leo	11062012
8612	Roemer	Henriette	28011946
8613	Rögels	Gertrud	14081966
8614	Rögels	Hermann	18081941
8615	Rögels	Josefine	9081980
8616	Rögels	Peter	16121973
8617	Rögels	Willi	15021942
8618	Rögels	Heinrich	1947
8619	Rögels	Gertrud	6031989
8620	Rögels	Karl	24051984
8621	Roggen	Agnes	3121978
8622	Roggen	Karl Heinrich	22061967
8623	Roggen	Matthias	8071982
8624	Roggenbruck	M. Agnesia	29051988

Nr.	Familienname	Vorname	Sterbedatum
8625	Rogosch	Richard	27051953
8626	Röhlig	Elisabeth	17091990
8627	Röhlig	Heinz	24091967
8628	Röhlig	Johannes	16101950
8629	Röhlig	Karl-Josef	11081995
8630	Röhnelt	Angela	31121999
8631	Rohnfeld	Hedwig	20021988
8632	Rohr	Josef	12081965
8633	Röhrens	Hermann	19041974
8634	Röhrig	Kurt	14111992
8635	Rolfs	Josef	25022001
8636	Rölkes	Gertrud	11091983
8637	Rölkes	Josef	8042006
8638	Rölkes	Lambert Josef	18031961
8639	Rölkes	Lambert	13112001
8640	Rölkes	Tillmann	11051983
8641	Rölkes	Wilhelmine	19051978
8642	Roloff	Annelie	3011989
8643	Romansky	Anna	11101978
8644	Romboy	Ernst	14081975
8645	Romboy	Martha	17101990
8646	Romboy	Theodor	31031987
8647	Römer	Fritz	8042001
8648	Römer	Gisela	15071988
8649	Römer	Johann	2071968
8650	Römer	Anja	15061981
8651	Römers	Gertrud	20031989
8652	Römers	Hubert	21032004
8653	Römers	Jakob	11011977
8654	Römers	Katharina	13111989
8655	Römers	Magdalene	25101978
8656	Römers	Margarethe	1081983
8657	Römers	Peter	8021944
8658	Römgens	Johann Konrad	6021929
8659	Rongen	Agnes	1051952
8660	Rongen	Heinz	16021960
8661	Ronkartz	Karin	15081999
8662	Rönneper	Christine	15121966
8663	Roosen	Heinrich	9021981
8664	Roosen	Johanna	21041978
8665	Roosen	Martha	24111955
8666	Roosen	Therese	10121933
8667	Roosen	Matthias	16111943
8668	Roosen	Margareta	12121924
8669	Ropertz	Siegfried	20012000
8670	Rose	Heinz	12081943
8671	Rosendahl	Christine	10071965
8672	Rosendahl	Heinz	7121980
8673	Rosendahl	Johannes Leonhard	1031995
8674	Rosendahl	Karl	14101987
8675	Rosendahl	Maria	20062002
8676	Rosendahl	Paula	23091995
8677	Rosendahl	Peter	10021999
8678	Rosendahl	Sibilla	5111958
8679	Rosendahl	Egidius	19091940
8680	Rosendahl	Heinrich	17121934

Nr.	Familienname	Vorname	Sterbedatum
8681	Rosenstein	Josef	28081966
8682	Röser	Johannes	10011915
8683	Röser	Maria	7031947
8684	Röser	Therese	17101970
8685	Rösler	Bernhard	20081909
8686	Rösler	Josef	8021956
8687	Rössicke	Ilse	27112001
8688	Roßkamp	Agnes	8041992
8689	Roßkamp	Anna	5102000
8690	Roßkamp	Josefine	25081989
8691	Roßler	Gisela	24061998
8692	Rössler	Franz-Josef	9111987
8693	Rössler	Herbert	8081992
8694	Roth	Adolf	5031982
8695	Roth	Josef	19112004
8696	Roth	Lina	26031982
8697	Rother	Elisabeth	24091988
8698	Rötten	Willy	1031991
8699	Rötten	Willy	4031994
8700	Röttgen	Elisabeth	8011962
8701	Röttinger	Anton	14021982
8702	Rottleb	Fritz	10041957
8703	Rottleb	Helmut	9032010
8704	Rottmann	Heinrich	14071989
8705	Rottmann	Heinz	3051996
8706	Roumen	Matthias	4031954
8707	Rozek	Bruno	22101980
8708	Rübsteck	Johann	21022011
8709	Ruck	Martin	14111943
8710	Rückert	Rosemarie	20031983
8711	Ruhland	Hedwig	25011989
8712	Rühle	Friedrich	14101941
8713	Ruland	Wilhelm	5071989
8714	Rümens	Odilia	26041985
8715	Ruml	Alexander	15111987
8716	Rundholz	Christine	4111988
8717	Rundholz	Cäcilia	16071969
8718	Rundholz	Maria	14021950
8719	Rungen	Hubertine	15101990
8720	Ruppertzhoven	Anton	30091967
8721	Ruppertzhoven	Käthe	28011983
8722	Rur	Bernhard	16011942
8723	Rüsges	Konrad	2081918
8724	Rüskens	Sibylla	6021994
8725	Rüskens	Christine	17031959
8726	Ruß	Cäcilie	20032007
8727	Rustige	Gisela	27012003
8728	Rütgens	Anna Christina	1977
8729	Rütgens	Josefine	13011979
8730	Rütgens	Peter Anton	121916
8731	Rütgens	Wilhelmine	4011979
8732	Rüth	Else	9061968
8733	Rüttchen	Arnold	17021960
8734	Rutten	Franciscus Henricus	19031939
8735	Rutten	Johann Lucia	8031929
8736	Rütten	Agnes	0

Nr.	Familienname	Vorname	Sterbedatum
8737	Rütten	Albert	1121928
8738	Rütten	Albert	29031981
8739	Rütten	Anna Gertrud	14051921
8740	Rütten	Anna	24101997
8741	Rütten	Anton	14011967
8742	Rütten	Anton	25041995
8743	Rütten	Elisabeth	12041962
8744	Rütten	Fine	19061950
8745	Rütten	Franz	23051956
8746	Rütten	Friedrich	21011990
8747	Rütten	Gerhard	29111997
8748	Rütten	Gertrud	1101950
8749	Rütten	Hans	29061995
8750	Rütten	Hans	97111972
8751	Rütten	Heinrich	30101965
8752	Rütten	Helene	14121989
8753	Rütten	Jakob	9111957
8754	Rütten	Johann Gottfried	28111859
8755	Rütten	Johann Wilhelm Anton	27111930
8756	Rütten	Josef	22031969
8757	Rütten	Josef	23041931
8758	Rütten	Karl	23061944
8759	Rütten	Katharina Sybilla	1071949
8760	Rütten	Katharina	4031979
8761	Rütten	Katharina	11031991
8762	Rütten	Katharina	28101972
8763	Rütten	Maria Josepha	3101921
8764	Rütten	Maria Josepha	10031900
8765	Rütten	Maria Sibilla Katharina	15061935
8766	Rütten	Maria	25032000
8767	Rütten	Matthias	19031995
8768	Rütten	Paul	18082001
8769	Rütten	Peter Jakob	6041956
8770	Rütten	Peter Wilhelm	1960
8771	Rütten	Peter Wilhelm	1970
8772	Rütten	Peter Wilhelm	1981
8773	Rütten	Peter	9012009
8774	Rütten	Rosalia	2051963
8775	Rütten	Toni	8081997
8776	Rütten	Werner	13112005
8777	Rütten	Wilhelm	30121986
8778	Rütten	Willi	25121944
8779	Rütten	Willy	22021975
8780	Rütten	Änne	31052002
8781	Rütten	Heinrich	8061984
8782	Rütten	Waltrude	24011996
8783	Rütten	Anna	1061961
8784	Rütten	Wilhelmine	12041969
8785	Rütten	Elisabeth	19091981
8786	Rütten	Heinrich	18101990
8787	Rütten	Christa	5121944
8788	Rütten	Christel	5121944
8789	Rütten	Elli	5121944
8790	Rütten	Helene	22071969
8791	Rütten	Hilde	5121944
8792	Rütten	Katharina	29071997

Nr.	Familienname	Vorname	Sterbedatum
8793	Rüttger	Ludwig	8121989
8794	Rüttgers	Leo	26021943
8795	Rüttgers	Anna	26021980
8796	Ruyten	Anna Maria	10101983
8797	Ruyten	Heinz	30041983
8798	Saar	Maria	16041985
8799	Sabin	Anna	8051992
8800	Sachs	Anneliese	13032000
8801	Sachsen	Franz Joseph	24021919
8802	Sack	Heinrich	5091849
8803	Sack	Wilhelm	23101977
8804	Saffenreuther	Herbert	21091941
8805	Saggel	Karl	13101990
8806	Sahsen	Huberta	22121983
8807	Sakewitz	Ernst	26121986
8808	Salden	Elisabeth	1031992
8809	Sallads	Anna	5061966
8810	Sallads	Johann	11031956
8811	Sallads	Josef	25051991
8812	Sallads	Katharina	19072001
8813	Sallads	Katharina	28101971
8814	Sallads	Katharina	29051972
8815	Sallads	Käthe	25091989
8816	Sallads	Leo	18011983
8817	Sallads	Magdalena	10031987
8818	Sallads	Magdalene	31121958
8819	Sallads	Maria	6031963
8820	Sallads	Petronella	2031968
8821	Salmon	Heinrich	31051961
8822	Sampers	Anna Katharina	1021955
8823	Sampers	Peter Theodor	26031958
8824	Sanders	Berta	25121990
8825	Sanders	Gertrud	23031980
8826	Sanders	Maria Hubertine	2121956
8827	Sanders	Theodor	21061993
8828	Sanders	Therese	14031938
8829	Sanders	Heinrich	29101942
8830	Saphörster	Elisabeth	27101983
8831	Sartingen	Christine	2051958
8832	Sartingen	Katharina	26112006
8833	Sartingen	Maria Adelgunde	21121960
8834	Sartingen	Maria Catharina	1091881
8835	Sass	Josef	18071978
8836	Sasse	Hermann	30011982
8837	Sassen	Anna Helena	21061869
8838	Sassen	Ewald	4102009
8839	Sassen	Heinz	10091945
8840	Sassen	Helene	5091999
8841	Sassen	Herbert	16062005
8842	Sassen	Johann Mathäus	11051950
8843	Sassen	Johann	27031983
8844	Sassen	Josef	2111983
8845	Sassen	Martin	26121969
8846	Sassen	Peter	30011964
8847	Sassen	Sofia	31072000
8848	Sassen	Willy	8061944

Nr.	Familienname	Vorname	Sterbedatum
8849	Saßen	Anneliese	22081999
8850	Saßen	Christa	5121998
8851	Saßen	Christina	13091986
8852	Saßen	Johann	12021990
8853	Saßen	Leonhard	15031978
8854	Saßen	Peter	3051996
8855	Saßen	Roswitha	15082003
8856	Saßen	Winfried	14102000
8857	Sassen	Heinrich	21021938
8858	Sassen	Wilhelm	21081937
8859	Sattler	Elisabeth	22021996
8860	Sauer	Peter-Hubert	21021962
8861	Sauer	Wilhelm	12101988
8862	Sauerland	Bruno	23021985
8863	Sauerland	Aenne	26031944
8864	Sauerland	Elisabeth	29011954
8865	Sauerland	Helene	24021954
8866	Sauren	Anna	29051984
8867	Sauren	Katharina	20061974
8868	Sauren	Katharina	23031989
8869	Savio	Heinrich	10081980
8870	Sawalla	Hedwig	24041972
8871	Sbrisny	Leo	4042003
8872	Schaaf	Johann Werner	12011951
8873	Schaaff	Johann Werner	12011951
8874	Schaaff	Johann	23101944
8875	Schaak	Anton	5031942
8876	Schaak	Katharina	15041997
8877	Schaap	Heinz	1102005
8878	Schaap	Johanna	6041879
8879	Schäben	Anneliese	27052009
8880	Schacken	Franz	27041959
8881	Schaedler	Edmund	11121999
8882	Schaedler	Heinrich	1101945
8883	Schäfer	Elisabeth	12091983
8884	Schäfer	Rudolf	5081960
8885	Schäfers	Joseph	10071925
8886	Schaffer	Hedwig	23021941
8887	Schaffrath	Amalia	6031973
8888	Schaffrath	Heinz	21022009
8889	Schaffrath	Hubertine	27101953
8890	Schaffrath	Katharina	17011994
8891	Schaffrath	Konradine	12021979
8892	Schaffrath	Margarete	20071962
8893	Schaffrath	Peter	15101996
8894	Schaffrath	Josef	24031974
8895	Schaffrath	Maria	4021987
8896	Schagen	Elisabeth	8022005
8897	Schagen	Erwin	6031979
8898	Schagen	Gertrud	13111947
8899	Schagen	Maria	8011987
8900	Schagen	Maria	9071998
8901	Schagen	Paul	25011992
8902	Schake	Helmut	8061971
8903	Schake	Helmut	23041992
8904	Schallenburger	Adam	5111986

Nr.	Familienname	Vorname	Sterbedatum
8905	Schallenburger	Hans-Peter	21031981
8906	Schallenburger	Katharina	25101988
8907	Schalley	Adele	14011996
8908	Scharfhausen	Jakob	24081994
8909	Scharnagl	Anna	25091995
8910	Scharp	Friedel	5091979
8911	Schaufenberg	Anton	4031973
8912	Scheeck	Wilhelmina	8061983
8913	Scheelen	Katharina	20011974
8914	Scheepers	Peter	12092002
8915	Scheepers	Gertrud	19031961
8916	Scheepers	Maria Agnes	22031967
8917	Scheer	Ferdinand	1041983
8918	Scheer	Franz	17011996
8919	Scheer	Gertrud	4101985
8920	Scheer	Heinrich	12071941
8921	Scheer	Peter	18031976
8922	Scheer	Sibilla	18101974
8923	Scheer	Paul	26020000
8924	Scheeren	Josefine	21101999
8925	Scheeren	Margarete	19091985
8926	Scheerers	Anna	27121974
8927	Scheerers	August	25122002
8928	Scheerers	Balthasar	27041974
8929	Scheerers	Theo	5112009
8930	Scheeres	Anna Maria	20121940
8931	Scheeres	Auguste	29041954
8932	Scheeres	Frank	19041986
8933	Scheeres	Heinrich	4071944
8934	Scheidt	Hennellese	9071976
8935	Schelkens	Marlene	9081999
8936	Schellen	Christine	1986
8937	Schellen	Christine	6081988
8938	Schellhammer	Heinz	5091943
8939	Schenkel	Heinz	15081991
8940	Scherer	Carl	14121951
8941	Scherer	Christine	26101896
8942	Scherer	Elisabeth	9061982
8943	Scherer	Elisabeth	19101879
8944	Scherer	Franz	30081958
8945	Scheres	Gerhard	4021972
8946	Scheres	Wilhelmine	7031937
8947	Scheuerhorst	Gerhard	26021982
8948	Scheuerhorst	Johann	27091977
8949	Scheuerhorst	Luise	16111989
8950	Scheuerhorst	Luise	29011938
8951	Scheufens	Heinrich	11101941
8952	Scheulen	Alfons	3101991
8953	Scheuß	Wilhelm	5111981
8954	Schick	Sebastian	26051975
8955	Schiedges	Adolf	8101889
8956	Schieren	Hermann Josef	10031989
8957	Schieren	Josef	26021951
8958	Schieren	Josef	30121990
8959	Schieren	Pauline	5071976
8960	Schierhorn	Ernst	23021987

Nr.	Familienname	Vorname	Sterbedatum
8961	Schiffer	Agnes	9071985
8962	Schiffer	Albert	25011945
8963	Schiffer	Anna	12092006
8964	Schiffer	Catharina	19071996
8965	Schiffer	Clara	6011982
8966	Schiffer	Elisabeth	2051980
8967	Schiffer	Heinrich Josef	14081970
8968	Schiffer	Josef	31071975
8969	Schiffer	Josefine	27081954
8970	Schiffer	Katharina	18071967
8971	Schiffer	Klara	5021979
8972	Schiffer	Kurt	2101997
8973	Schiffer	Magda	8041986
8974	Schiffer	Maria	5061981
8975	Schiffer	Peter	10011997
8976	Schiffer	Toni	25022000
8977	Schiffer	Wilhelm	26081945
8978	Schiffer	Ronald	4011987
8979	Schiffers	Fine	21022006
8980	Schiffers	Franz Josef	6071979
8981	Schiffers	Franz	4031980
8982	Schiffers	Hubert	15091943
8983	Schiffers	Hubertine	6011960
8984	Schiffers	Johanna Petronella	9121922
8985	Schiffers	Katharina	3021919
8986	Schiffers	Katharina	25061995
8987	Schiffers	Ludwig	21061918
8988	Schiffers	Maria	16121996
8989	Schiffers	Peter Jacob	25021850
8990	Schiffers	Peter	28121968
8991	Schiffers	Therese	15081987
8992	Schiffmann	Hugo	16091918
8993	Schild	Hedwig	9101999
8994	Schild	Heinrich	15031943
8995	Schild	Heinrich	15061943
8996	Schild	Michael	25091947
8997	Schild	Heinrich	24071943
8998	Schilken	Maria	27071974
8999	Schilling	Wilhelm	31031992
9000	Schilling	Katharina	29062002
9001	Schillings	Heinrich	24101964
9002	Schinken	Andreas	3091939
9003	Schippers	Anna Maria	1021947
9004	Schippers	Gertrud	23021948
9005	Schippers	Hubert	29111969
9006	Schippers	Josef	12031977
9007	Schippers	Maria	8072007
9008	Schippers	Peter	16011940
9009	Schippers	Wilhelm	19081915
9010	Schippers	Wilhelmine	8031989
9011	Schippers	Willi	19071973
9012	Schippmann	Josef	1011950
9013	Schippmann	Elisabeth	27101948
9014	Schlaffen	Herbert	14051997
9015	Schläger	Josef	5081981
9016	Schläger	Margarete	19062000

Nr.	Familienname	Vorname	Sterbedatum
9017	Schlagheck	Norbert	2102002
9018	Schlagheck	Gisela Heraklia Maria	7112009
9019	Schlagheck	Ludger	11041966
9020	Schlangen	Arnold	9102001
9021	Schlangenstein	Anna	22031983
9022	Schlangenstein	Maria	24101973
9023	Schleberger	Wilhelm Ewald	1111918
9024	Schlebusch	Gertrud	30091985
9025	Schlefers	Sibylla	3022003
9026	Schlefers	Willy	25021980
9027	Schlegel	Anna	3091982
9028	Schlegel	Curt	31011992
9029	Schleicher	Felix	28111987
9030	Schleiden	Heinz	6072001
9031	Schleiden	Maria	13011980
9032	Schleuter	Elisabeth	3031954
9033	Schlick	Anna Maria	23101984
9034	Schlick	Luise	3111988
9035	Schlick	Philipp Apollinaris	28011911
9036	Schliebeck	Hermann	14101981
9037	Schlochtemeyer	Maria	6061952
9038	Schloemer	Andreas	10031964
9039	Schlögl	Martha	1051973
9040	Schlömer	Alex	11042002
9041	Schlömer	Anna	27022000
9042	Schlömer	Elisabeth	28101950
9043	Schlömer	Gerhard	30111971
9044	Schlömer	Helene	18061998
9045	Schlömer	Jakob	22121970
9046	Schlömer	Maria	19081988
9047	Schlösser	Peter	13091943
9048	Schloßmacher	Wilhelm	7061942
9049	Schlossmann	Willi	5101990
9050	Schloter	Josef Karl	27071998
9051	Schloter	Wilhelmine	24051982
9052	Schlüter	Paula	21071961
9053	Schlüter	Adelheid	16041963
9054	Schmacks	Wilhelm	3031960
9055	Schmacks	Maria	22102006
9056	Schmalohr	Egon	18071934
9057	Schmeißer	Waltraud	15072001
9058	Schmelcher	Ernst	9041991
9059	Schmetz	Adelgunde	16031964
9060	Schmid	Anton	23081970
9061	Schmid	Susanna	3051916
9062	Schmid	Maria	23121970
9063	Schmidle	Hermann	7111953
9064	Schmidle	Jakob	28021929
9065	Schmidt	Ernst	26011995
9066	Schmidt	Josef	10011995
9067	Schmidt	Karl	27051979
9068	Schmidt	Georg	22061914
9069	Schmidt	Paula	24111966
9070	Schmidt	Heinrich	13052008
9071	Schmied	Otto	29111958
9072	Schmitt	Hubertine	16031981

Nr.	Familienname	Vorname	Sterbedatum
9073	Schmitt	Karoline	18081956
9074	Schmitt	Wilhelmine	10061968
9075	Schmitt	Else	30082009
9076	Schmitt	Paula	10082007
9077	Schmitten	Anna	27051984
9078	Schmitten	Theresia	19051982
9079	Schmitter	Wilhelm	23112006
9080	Schmitter	Liselotte	15021947
9081	Schmitz	Adam	21101918
9082	Schmitz	Agnes	1121980
9083	Schmitz	Agnes	2102007
9084	Schmitz	Agnes	3091978
9085	Schmitz	Agnes	21051969
9086	Schmitz	Albert	9011936
9087	Schmitz	Andrea	28011998
9088	Schmitz	Andreas	12031956
9089	Schmitz	Anna Hubertina	25021932
9090	Schmitz	Anna Maria	11091980
9091	Schmitz	Anna Maria	19011874
9092	Schmitz	Anna	6071970
9093	Schmitz	Anna	15101983
9094	Schmitz	Anna	18061963
9095	Schmitz	Anna	27041957
9096	Schmitz	Anton Josef	26061917
9097	Schmitz	Anton	22021943
9098	Schmitz	Berta	29051975
9099	Schmitz	Birgit	2121987
9100	Schmitz	Christian	5091942
9101	Schmitz	Christian	27081954
9102	Schmitz	Christine	15021980
9103	Schmitz	Cornelia	22041995
9104	Schmitz	Edmund	1021947
9105	Schmitz	Elisabeth	4021983
9106	Schmitz	Elisabeth	23021969
9107	Schmitz	Elisabeth	23121986
9108	Schmitz	Elisabeth	25031977
9109	Schmitz	Ferdinand	20021985
9110	Schmitz	Franziska Maria	1051955
9111	Schmitz	Franziska	10051984
9112	Schmitz	Friedrich Wilhelm	7081916
9113	Schmitz	Friedrich	5091999
9114	Schmitz	Fritz	18011943
9115	Schmitz	Gerd	31051998
9116	Schmitz	Gertrud	2011948
9117	Schmitz	Gertrud	6111974
9118	Schmitz	Gertrud	9031934
9119	Schmitz	Gertrud	16111919
9120	Schmitz	Gertrud	21111943
9121	Schmitz	Hans	9091942
9122	Schmitz	Hans	17071941
9123	Schmitz	Hans	22121983
9124	Schmitz	Heinrch	16032001
9125	Schmitz	Heinrich	2032011
9126	Schmitz	Heinrich	7011982
9127	Schmitz	Heinrich	15121951
9128	Schmitz	Heinrich	22121951

Nr.	Familienname	Vorname	Sterbedatum
9129	Schmitz	Heinrich	24011973
9130	Schmitz	Heinrich	26071972
9131	Schmitz	Heinrich	26101947
9132	Schmitz	Heinrich	29011943
9133	Schmitz	Heinrich	30011987
9134	Schmitz	Heinz Peter	9071982
9135	Schmitz	Heinz	14051983
9136	Schmitz	Heinz	16032001
9137	Schmitz	Heinz	21041991
9138	Schmitz	Heinz	21121941
9139	Schmitz	Hermann Josef	11051965
9140	Schmitz	Hermann	25032006
9141	Schmitz	Hubert	4062004
9142	Schmitz	Hubert	6021990
9143	Schmitz	Hubert	6061983
9144	Schmitz	Hubert	19111998
9145	Schmitz	Hubertine	21011995
9146	Schmitz	Hubertine	25121981
9147	Schmitz	Jakob	1944
9148	Schmitz	Jakob	25042006
9149	Schmitz	Johann Georg	28101872
9150	Schmitz	Johann Hermann	4021917
9151	Schmitz	Johann	10081984
9152	Schmitz	Johann	12071940
9153	Schmitz	Johann	12111984
9154	Schmitz	Johann	18121953
9155	Schmitz	Johanna	15081955
9156	Schmitz	Johanna	24091999
9157	Schmitz	Johanna	29051954
9158	Schmitz	Johannes	27041942
9159	Schmitz	Josef	6111943
9160	Schmitz	Josef	20011988
9161	Schmitz	Josef	20121983
9162	Schmitz	Josef	21071943
9163	Schmitz	Josef	23011995
9164	Schmitz	Josef	30082000
9165	Schmitz	Josefine	1081959
9166	Schmitz	Josefine	25091985
9167	Schmitz	Joseph	19051944
9168	Schmitz	Josephine	31011971
9169	Schmitz	Karl	19031944
9170	Schmitz	Karl	27051954
9171	Schmitz	Karl	29071943
9172	Schmitz	Katharina	5021966
9173	Schmitz	Katharina	6091998
9174	Schmitz	Katharina	9081984
9175	Schmitz	Katharina	9121992
9176	Schmitz	Katharina	13061956
9177	Schmitz	Katharina	16081961
9178	Schmitz	Katharina	16101952
9179	Schmitz	Katharina	20051979
9180	Schmitz	Katharina	21041959
9181	Schmitz	Katharina	30121965
9182	Schmitz	Konrad	5041982
9183	Schmitz	Konrad	9121977
9184	Schmitz	Konrad	24051954

Nr.	Familienname	Vorname	Sterbedatum
9185	Schmitz	Kornelia	7121984
9186	Schmitz	Käthe	20041989
9187	Schmitz	Käthe	27081990
9188	Schmitz	Lambert	30081971
9189	Schmitz	Leonhard	4031973
9190	Schmitz	Ludowika	8081959
9191	Schmitz	Magdalena	26031941
9192	Schmitz	Magdalene	26041985
9193	Schmitz	Margareta	9062005
9194	Schmitz	Margarete	1021968
9195	Schmitz	Margarete	3082002
9196	Schmitz	Margarethe	1032004
9197	Schmitz	Maria	4091985
9198	Schmitz	Maria	4091988
9199	Schmitz	Maria	13031999
9200	Schmitz	Maria	14041950
9201	Schmitz	Maria	14042005
9202	Schmitz	Maria	14111979
9203	Schmitz	Maria	23011917
9204	Schmitz	Maria	27091928
9205	Schmitz	Maria-Helena	7041996
9206	Schmitz	Marie-Theres	29061990
9207	Schmitz	Martha	9101990
9208	Schmitz	Mathilde	30062004
9209	Schmitz	Matthias	15121972
9210	Schmitz	Matthias	30121976
9211	Schmitz	Mia	7082006
9212	Schmitz	Michael	7061990
9213	Schmitz	Paul	22091999
9214	Schmitz	Pauline	15081956
9215	Schmitz	Peter Hubert Reiner	12061928
9216	Schmitz	Peter	5082010
9217	Schmitz	Peter	6122003
9218	Schmitz	Peter	11111964
9219	Schmitz	Peter	13062006
9220	Schmitz	Peter	29091971
9221	Schmitz	Reiner	13021971
9222	Schmitz	Resi	2031961
9223	Schmitz	Richard	23032010
9224	Schmitz	Robert	14111941
9225	Schmitz	Robert	30081998
9226	Schmitz	Simone	29122000
9227	Schmitz	Sofia	17021940
9228	Schmitz	Sophia	1081940
9229	Schmitz	Sophia	11091974
9230	Schmitz	Theodor	20012002
9231	Schmitz	Theodor	26011943
9232	Schmitz	Theodor	27021951
9233	Schmitz	Theodor	27041942
9234	Schmitz	Tony	15091983
9235	Schmitz	Wilhelm	8011976
9236	Schmitz	Wilhelm	11051987
9237	Schmitz	Wilhelm	13121984
9238	Schmitz	Wilhelm	19021976
9239	Schmitz	Wilhelm	22041988
9240	Schmitz	Wilhelm	26121968

Nr.	Familienname	Vorname	Sterbedatum
9241	Schmitz	Wilhelmine	14011985
9242	Schmitz	Willi	1944
9243	Schmitz	Willi	25031945
9244	Schmitz	William P.	12052004
9245	Schmitz	Willy	10012011
9246	Schmitz	Willy	24031986
9247	Schmitz	Helene	19032007
9248	Schmitz	Mechtilde	15012009
9249	Schmitz	Matthias	7081998
9250	Schmitz	Carl	11021919
9251	Schmitz	Johann	17021970
9252	Schmitz	Gertrud	20101990
9253	Schmitz	Anna	23031887
9254	Schmitz	Elisabeth	7041928
9255	Schmitz	Elisabeth	16111974
9256	Schmitz	Elisabeth	12091951
9257	Schmitz	Balthasar	4031950
9258	Schmitz	Heinrich	16021965
9259	Schmitz	Maria Josefa	19011952
9260	Schmitz	Therese	7041962
9261	Schmitz	Wilhelm	14071987
9262	Schmitz	Agnes Maria	17081953
9263	Schmitz	Anna	20042003
9264	Schmitz	Berta	27081978
9265	Schmitz	Hans	16021994
9266	Schmitz	Josef	11032000
9267	Schmitz	Peter Konrad	15051959
9268	Schmitz	Willi	17061988
9269	Schmitz	Johann	11061946
9270	Schmitz	Karl	25122001
9271	Schmitz	Jakob	0
9272	Schmuck	Eduard	4031973
9273	Schnabel	Anna	11091938
9274	Schnabel	Engelbert	10071960
9275	Schneider	Georgina	5071997
9276	Schneider	Jakob	17041977
9277	Schneider	Peter	5061990
9278	Schneider	Reinhold	21061988
9279	Schneiders	Anita	11062009
9280	Schneiders	Dorothea	7092007
9281	Schneiders	Elisabeth	3051995
9282	Schneiders	Helene	14091977
9283	Schneiders	Käthe	14061947
9284	Schneiders	Willy	25051961
9285	Schnell	Heinrich	26041944
9286	Schnitzler	Bartholomäus	1071946
9287	Schnitzler	Franz	26071991
9288	Schnitzler	Gottfried	12032003
9289	Schnitzler	Hans	16112001
9290	Schnitzler	Heinrich	3061980
9291	Schnitzler	Heinrich	6071978
9292	Schnitzler	Heinrich	30091977
9293	Schnitzler	Josefa	15101994
9294	Schnitzler	Markus	13051998
9295	Schnitzler	Odilia	8041981
9296	Schnitzler	Peter	18081990

Nr.	Familienname	Vorname	Sterbedatum
9297	Schnitzler	Wilhelm	16021968
9298	Schnock	August	25011961
9299	Schnocks	Alwin	0
9300	Schnocks	Johannes	10071946
9301	Schnocks	Maria	2112009
9302	Schnocks	Wilhelm	21121914
9303	Schnocks	Wilhelm	26041940
9304	Schnocks	Willi	5091941
9305	Schnocks	Willi	31101944
9306	Schnödewind	Karl Josef	6111998
9307	Schnödewind	Karl	3051991
9308	Schoden	Fritz	23021992
9309	Schoendelen	Sibilla	11041947
9310	Schoenmackers	Anna	28041985
9311	Schoenmackers	Heinrich	17021944
9312	Schoenmackers	Maria	8092000
9313	Schoenmackers	Sibilla	16051946
9314	Schoenmackers	Wilhelm	5061982
9315	Schoenmakers	Anna	6022000
9316	Schoenmakers	Laurenz Gottfried	3061909
9317	Schoepp	Juliane	9111941
9318	Schoepp	Margarethe	23081965
9319	Schoeser	Matthias	8081964
9320	Schöll	Ernst	21071943
9321	Schöll	Guido	3071985
9322	Scholten	Adelheid	5111978
9323	Scholten	Helene	11031946
9324	Scholten	Ludwig	7071970
9325	Scholz	Renate	7042000
9326	Scholzen	Johann	12121941
9327	Schomm	Heinrich August	1121996
9328	Schomm	August	25091940
9329	Schommen	Franz	31101914
9330	Schommen	Josef	30091944
9331	Schommertz	Anna	8101983
9332	Schommertz	Elisabeth	3081973
9333	Schommertz	Elisabeth	9051985
9334	Schommertz	Engelbert	27082001
9335	Schommertz	Gerhard	18111993
9336	Schommertz	Johann	17061966
9337	Schommertz	Maria	27041994
9338	Schöndelen	Hermann	30051943
9339	Schöndelen	Johannes	21041998
9340	Schöndeln	Johann	24111941
9341	Schongen	Wilhelm	20081971
9342	Schongen	Elisabeth	14111993
9343	Schongen	Jakob	20121990
9344	Schongen	Sophia	10061986
9345	Schonhoven	Katharina	5121988
9346	Schönmackers	Agnes	7051948
9347	Schooeren	Willi	9021944
9348	Schooren	Johanna	14081983
9349	Schooren	Willi	9021944
9350	Schooren	Josef	16041985
9351	Schopen	Klaus-Albert	12012000
9352	Schopen	Wolfgang	15041995

Nr.	Familienname	Vorname	Sterbedatum
9353	Schöpgens	Anna Katharina	11051952
9354	Schöpgens	Anna Sibylla	23051957
9355	Schöpgens	Anna	9122001
9356	Schöpgens	Hans	12051978
9357	Schöpgens	Ida	29051941
9358	Schöpgens	Karl	27012006
9359	Schöpgens	Mathilde Maria	10041985
9360	Schöpgens	Wilhelm Ludwig	26011980
9361	Schöpgens	Wilhelm	21061975
9362	Schophoven	Mathias	26091943
9363	Schophoven	Willi	25101988
9364	Schopphoven	Gottfried	2111974
9365	Schott	Otto	19091991
9366	Schotten	Gertrud	29011956
9367	Schotten	Hans	25071943
9368	Schotten	Heinrich	2121943
9369	Schovenberg	Helene	3031995
9370	Schrammen	Cornelius Hubertus	000018..
9371	Schrammen	Franz	13021982
9372	Schrammen	Gertrud	2121989
9373	Schrammen	Heinrich Hermann	10051853
9374	Schrammen	Heinrich	12121969
9375	Schrammen	Heinrich	18111971
9376	Schrammen	Heinz	1021932
9377	Schrammen	Hubert	13021923
9378	Schrammen	Hubertine	19071902
9379	Schrammen	Josef	6041955
9380	Schrammen	Josef	6121943
9381	Schrammen	Karl	2042006
9382	Schrammen	Katharina	1021956
9383	Schrammen	Katharina	15091979
9384	Schrammen	Margaretha Ludovica	22091880
9385	Schrammen	Maria Theresia	8121846
9386	Schrammen	Maria	6021966
9387	Schrammen	Peter Franz	12011871
9388	Schrammen	Peter Heinrich Anton	20071902
9389	Schrammen	Robert	12062011
9390	Schrammen	Sofie	8111988
9391	Schrammen	Wilhelm Lambert	0
9392	Schrammen	Wilhelm	11121987
9393	Schrammen	Evi	30062013
9394	Schrangs	Peter	15051943
9395	Schranz	Emille	3111995
9396	Schraven	Anna Maria	17081878
9397	Schreinemacher	Anneliese	10061947
9398	Schreinemachers	Elisabeth	7101972
9399	Schreinemachers	Maria	22031958
9400	Schreiter	Willi	20011968
9401	Schreurs	Cornelia	7101908
9402	Schreurs	Johannes	20021945
9403	Schreurs	Maria Katharina	22011957
9404	Schreurs	Peter	23051940
9405	Schreyer	Peter	21071998
9406	Schriefers	Gerard	23021927
9407	Schriefers	Josepha	4111956
9408	Schriever	Maria	10031968

Nr.	Familienname	Vorname	Sterbedatum
9409	Schrievers	Gertrud	30052010
9410	Schrievers	Heinrich	24011972
9411	Schrievers	Willy	19071942
9412	Schröder	Adam	15111963
9413	Schröder	Agnes	12081943
9414	Schröder	Albert	17121942
9415	Schröder	Anna	4011981
9416	Schröder	Christine	8101997
9417	Schröder	Elisabeth	9091979
9418	Schröder	Franziska	15081974
9419	Schröder	Gerhard	29121833
9420	Schröder	Gertrud	27101991
9421	Schröder	Helene Karoline	24081988
9422	Schröder	Helene	27071962
9423	Schröder	Hubert	10121955
9424	Schröder	Johann Hermann	6041939
9425	Schröder	Johann	8062002
9426	Schröder	Josef Philipp	19091967
9427	Schröder	Katharina	1031950
9428	Schröder	Katharina	14021964
9429	Schröder	Luise	23111980
9430	Schröder	Margarete	6051968
9431	Schröder	Maria	15071981
9432	Schröder	Matthias	29121958
9433	Schröder	Peter	0
9434	Schröder	Wilhelm	9081943
9435	Schröder	Paula	9041931
9436	Schröder	Gertrud	21012002
9437	Schröders	Christine	14021965
9438	Schröders	Margarete	13121980
9439	Schröders	Wilhelm	26091973
9440	Schröders	August	17051973
9441	Schröders	Maria	27092007
9442	Schroeder	Anna	8052004
9443	Schroeder	Hubert	23081979
9444	Schroeder	Wilhelm	16021963
9445	Schroeders	Maria	3031986
9446	Schroeders	Hermann	26011942
9447	Schroer	Karl	5112003
9448	Schroers	Dorothea	27041999
9449	Schroers	Elisabeth	21031946
9450	Schroers	Franz	9101960
9451	Schroers	Heinrich	11091942
9452	Schroers	Hubert	16071977
9453	Schroers	Josef	30092005
9454	Schroers	Maria	30081949
9455	Schroers	Anna Elisabeth	25121913
9456	Schroers	Johannes	27061938
9457	Schroif	Käte	5111929
9458	Schroif	Katharina	1041947
9459	Schrooten	Gertrud	14091981
9460	Schrörs	Wendelina	10111880
9461	Schrörs	Maria Katharina	17071921
9462	Schröter	Alfred	27071982
9463	Schrötgens	Anna	22112006
9464	Schrötgens	Anton	18041979

Nr.	Familienname	Vorname	Sterbedatum
9465	Schrötgens	Beate	5071998
9466	Schrötgens	Franz	25081979
9467	Schrötgens	Jakob	1982
9468	Schrötgens	Jakob	24022003
9469	Schrötgens	Martin	9011976
9470	Schrötgens	Stefan	21112004
9471	Schröttges	Rudi	21091944
9472	Schroyen	Hubert	1041976
9473	Schroyen	Peter	5031994
9474	Schruff	Elisabeth	16072010
9475	Schruff	Josef	2061979
9476	Schübbecke	Elisabeth	22091997
9477	Schubert	Axel	7111999
9478	Schufen	Anna	18051987
9479	Schufen	Gertrud	26112003
9480	Schug	Willi	27081979
9481	Schuh	Anni	3092004
9482	Schuhe	Karl	8081975
9483	Schuldes	Emma	12011979
9484	Schulgen	Wilhelm	11111952
9485	Schulin	Josef	9071997
9486	Schüling	Ursula	20072007
9487	Schüller	Alfons	18031985
9488	Schüller	Anna Margaretha	6011848
9489	Schüller	Berta	25082004
9490	Schüller	Elisabeth	21111949
9491	Schüller	Franz	1011974
9492	Schüller	Franz	5111959
9493	Schüller	Fritz	30081901
9494	Schüller	Gertrud	1121924
9495	Schüller	Hans	27071991
9496	Schüller	Hedi	29091957
9497	Schüller	Heinrich	1081941
9498	Schüller	Heinrich	4121984
9499	Schüller	Heinrich	7031951
9500	Schüller	Herbert	9031969
9501	Schüller	Hermann Gottfried	17021935
9502	Schüller	Julius	28051950
9503	Schüller	Maria	27091968
9504	Schüller	Mechtilde	1121986
9505	Schüller	Paul	29081947
9506	Schüller	Paul	29081947A
9507	Schüller	Reiner	30121975
9508	Schüller	Wilfried	16071943
9509	Schüller	Wilhelm	3091965
9510	Schüller	Willi	14111976
9511	Schulmeister	Maria Rosa	24111963
9512	Schulte	Emilie	15111991
9513	Schulte	Sophie Theodora	30122000
9514	Schulte zur Wißen	Heinrich	30071960
9515	Schulte-Wieschen	Josef	17121968
9516	Schulz	Friedrich	26022002
9517	Schulz	Wilhelm	26071994
9518	Schulz	Josef	31945
9519	Schulze Dephoff	Franz	29051979
9520	Schulzki	Wolfgang	5121982

Nr.	Familienname	Vorname	Sterbedatum
9521	Schumacher	Ann	1051974
9522	Schumacher	Anna	1051974
9523	Schumacher	Barbara	7111960
9524	Schumacher	Erika	15031988
9525	Schumacher	Helene	1022003
9526	Schumacher	Hermann	4111949
9527	Schumacher	Hubert	25071993
9528	Schumacher	Jakob	6121958
9529	Schumacher	Johann	2071982
9530	Schumacher	Katharina	7041992
9531	Schumacher	Käthe	16102006
9532	Schumacher	Maria	1021997
9533	Schumacher	Maria	10081978
9534	Schumacher	Marianne	3021987
9535	Schumacher	Mathilde	11121963
9536	Schumacher	Matthias	14101938
9537	Schumacher	Matthias	29091981
9538	Schumacher	Wilhelm	13091989
9539	Schumacher	Josef	17091982
9540	Schumacher	Sophia	5061980
9541	Schumacher	Therese	12111981
9542	Schümers	Jakob	0
9543	Schumm	Johann Joseph	25021858
9544	Schündelen	Christine	9062009
9545	Schündelen	Katharina	10051981
9546	Schüngeler	Christine	17121972
9547	Schüngeler	Elisabeth	16092006
9548	Schüngeler	Hans	0
9549	Schüngeler	Lambert	29061946
9550	Schunk	Peter	22081947
9551	Schüpper	Hermann	21041979
9552	Schüren	Anna	19061990
9553	Schüren	Anna	26041986
9554	Schüren	Heinrich Dionysius	19071980
9555	Schüren	Henriette	30041967
9556	Schüren	Kurt	22082005
9557	Schüren	Maria Gertrud	18121901
9558	Schüren	Sibille	17051981
9559	Schüren	Theo	19051942
9560	Schüren	Josef	16011952
9561	Schürger	Franz	14121948
9562	Schürger	Gertrud	13051989
9563	Schürger	Herbert	22041945
9564	Schürger	Hubertine	6072005
9565	Schürger	Ludwig	4071998
9566	Schürgers	Gerhard	26101969
9567	Schürhorst	Josef	24081942
9568	Schürhorst	Theo	11111943
9569	Schürings	Anna	16011996
9570	Schürings	Barbara	12011978
9571	Schürings	Helene	20071994
9572	Schürings	Hermann	29011979
9573	Schürings	Johann	16121988
9574	Schürings	Maria Christine	12111939
9575	Schürings	Maria	28031941
9576	Schürings	Martin	16051980

Nr.	Familienname	Vorname	Sterbedatum
9577	Schürmann	Elisabeth	5111922
9578	Schürmann	Lambert	1091999
9579	Schürmann	Peter	23121992
9580	Schürmanns	Peter	3111981
9581	Schüsser	Klara	7072002
9582	Schüsser	Rudi	20051993
9583	Schüßler	Hans Gerhard	24052004
9584	Schütt	Josef	29031999
9585	Schützendorf	Käthe	18042006
9586	Schwab	Irma	23101992
9587	Schwaken	Kurt	31081996
9588	Schwaken	Wilhelm	8051995
9589	Schwalbach	Adam	1041954
9590	Schwan	Karl	13051999
9591	Schwarte	Wilfried	25032009
9592	Schwarz	Ella	14021981
9593	Schwarz	Maria	21111936
9594	Schweikert	Hans Heribert	24081989
9595	Schweikert	Marie Elisabeth	27022000
9596	Schweinheim	Elisabeth	1101934
9597	Schweinsberg	Holger	8021985
9598	Schwelm	Karl-Josef	21022003
9599	Schwelm	Otto	25081993
9600	Schwerber	Johanna	8011948
9601	Schwerdorf	Adam	5051945
9602	Schwerdorf	Anna	28011977
9603	Schwerdorf	Daniel	18051939
9604	Schwerdorf	Hermann	12011960
9605	Schwieren	Hela	21041982
9606	Schwiers	Josef	18091942
9607	Schwinges	Anton	20091961
9608	Schwinges	Hubertine	8081979
9609	Schwinning	Johannes	5011963
9610	Schwoll	Katharina	30121996
9611	Schymassek	Elsbeth	20021999
9612	Sebastiany	Annetraud	12011993
9613	Sebastiany	Doris	5031991
9614	Seckler	Anna Katharina Hubertine	16021970
9615	Seckler	Gertrud	24081977
9616	Seckler	Johann	16051974
9617	Seckler	Toni	8051993
9618	Seegers	Theodora	5031931
9619	Seegers	Heinrich	21111974
9620	Seegers	Johann	19081942
9621	Seegers	Wilhelm	5041971
9622	Seelen	Wilhelmine	19051944
9623	Seemann	Gertrud	29071992
9624	Sehl	Angelika	1091984
9625	Seidensticker	Armin	2031943
9626	Seif	Hubert	24101989
9627	Seifert	Ida	14011981
9628	Seiler	Walter	21101993
9629	Sein	Katharina	18121973
9630	Sein	Sibylla	101996
9631	Seitz	Bernhard	13091955
9632	Selissen	Aleida	15121977

Nr.	Familienname	Vorname	Sterbedatum
9633	Selißen	Hendrina	22031940
9634	Selißen	Maria	21011955
9635	Selißen	Theodor	26111939
9636	Selißen	Wilhelmina	29081997
9637	Sell	Elisabeth	5011972
9638	Selten	Theodora	4091982
9639	Selzer	Elisabeth	17011979
9640	Selzer	Hermann	20021980
9641	Semenow	Margarete	1042012
9642	Sendhoff	Wilhelm	23101947
9643	Servos	Johann	21072000
9644	Sessler	Anna	11021977
9645	Settels	Juliana	4031981
9646	Seuberling	Hans	20081963
9647	Seuren	Cornelis	4031929
9648	Severins	Eleonore	22021969
9649	Severins	Katharina	2041956
9650	Sevriens	Maria	5051990
9651	Sevriens	Wilhelmina	30011964
9652	Seyffert	Louise	12031984
9653	Seyn	Gerhard	12051948
9654	Sichard	Toni	15061991
9655	Siebel	Karl-Heinz	21012003
9656	Sieben	Anna Hermine	16101930
9657	Sieben	Anna	17121995
9658	Sieben	Christine	19082005
9659	Sieben	Franz	16121942
9660	Sieben	Gertrud	30102005
9661	Sieben	Irmgard	23031977
9662	Sieben	Katharina	20041941
9663	Sieben	Maria	27101993
9664	Sieben	Wilhelm	1101987
9665	Sieben	Wilhelm	3071982
9666	Sieben	Willi	10021983
9667	Sieben	Willi	26062004
9668	Siebenmorgen	Heinrich	11031963
9669	Sieberichs	Klara	5031992
9670	Sieberichs	Oliver	28052012
9671	Siebers	Henrica	5121875
9672	Siebers	Theodor	22051857
9673	Siebers	Theodora	15081868
9674	Siebertz	Johann Josef	4081941
9675	Siebmanns	Anna	18021931
9676	Siebmanns	Katharina	2061972
9677	Siebmanns	Maria Magdalena	10011926
9678	Siebmanns	Maria	19081997
9679	Siebmanns	Theodor Wilhelm	5121966
9680	Siebmanns	Theodor	22111959
9681	Siebmanns	Margarethe	15071940
9682	Sieger	Anna	11071983
9683	Sieger	Peter	19111914
9684	Sieger	Peter	27121974
9685	Siegers	Agnes	11031948
9686	Siegers	Catharina	14021914
9687	Siegers	Emilie	8081958
9688	Siegers	Franz	3061978

Nr.	Familienname	Vorname	Sterbedatum
9689	Siegers	Friedrich	12021934
9690	Siegers	Gertrud	1021997
9691	Siegers	Gertrud	24081973
9692	Siegers	Johann Theodor	4101866
9693	Siegers	Josef	11121995
9694	Siegers	Konrad	9021972
9695	Siegers	Leo	11041989
9696	Siegers	Maria Dorothea	4091866
9697	Siegers	Maria	31081941
9698	Siegers	Peter Matthias	2031935
9699	Siegers	Wilhelm Hubert	30101950
9700	Siegers	Gertrud	8061957
9701	Siegers	Heinrich	10011974
9702	Siegers	Hubertine	12062010
9703	Siegers	Fritz	22061998
9704	Sieglar	Luise	4031977
9705	Siegmund	Lucia	21071996
9706	Siemes	Alfred	20061977
9707	Siemes	Franz	10031981
9708	Siemes	Franz	15121975
9709	Siemes	Franz	16101968
9710	Siemes	Gerhard Franz	6031929
9711	Siemes	Hans	29081995
9712	Siemes	Heinrich	4081999
9713	Siemes	Heinrich	30031946
9714	Siemes	Heinz	22011943
9715	Siemes	Johanna	10071986
9716	Siemes	Josef	10071968
9717	Siemes	Josef	27101947
9718	Siemes	Josef	31071992
9719	Siemes	Julius	15021990
9720	Siemes	Katharina	26101978
9721	Siemes	Katharina	28121984
9722	Siemes	Margareta	31011946
9723	Siemes	Margarete	10091968
9724	Siemes	Maria Helene	6061961
9725	Siemes	Maria	11121986
9726	Siemes	Paul	24061977
9727	Siemes	Josefine	4061936
9728	Siemes	Heinrich	23021912
9729	Siemes	Anna Katharina	12121936
9730	Siemes	Anna Katharina	17061908
9731	Siemes	Anna	5061934
9732	Siemes	Maria Katharina	26021872
9733	Siepen	Katharina	28092002
9734	Sievers	Hedwig	10121964
9735	Silder	Sophie	12052005
9736	Sillmanns	Marianne	4121990
9737	Simar	Hubertus	24051902
9738	Simon	Beta	21071985
9739	Simon	Fritz	14041988
9740	Simones	Maria	28032001
9741	Simons	Albert	7041988
9742	Simons	Hans-Jürgen	30041988
9743	Simons	Heinz	11022009
9744	Simons	Hubert	2031993

Nr.	Familienname	Vorname	Sterbedatum
9745	Simons	Johann	11031987
9746	Simons	Kurt	22062005
9747	Simons	Sophia	15021954
9748	Simons	Thea	19032002
9749	Sips	Rosa	31031976
9750	Sitz	Anna	12021980
9751	Sitz	Maria Katharina	27061934
9752	Skatulla	Wilhelm	26041985
9753	Skatulla	Doris	23092013
9754	Skrabania	Aniela	2102005
9755	Skrzypek	Roman	4051979
9756	Slabbers	Maria	6071971
9757	Slabbers	Maria Regina	8121948
9758	Slek	Antonie	3021977
9759	Sliepen	Elisabeth	20041964
9760	Sliwa	Franz	15071966
9761	Slots	Sofia	23091933
9762	Smeets	Johannes Josephus	11021951
9763	Smets	Agnes	20111986
9764	Smets	Anna Maria	24021926
9765	Smets	Anna	21051978
9766	Smets	Anna	24101978
9767	Smets	Elisabeth	8122007
9768	Smets	Heinrich Hubert	28101963
9769	Smets	Heinrich	25041956
9770	Smets	Heinz	4021991
9771	Smets	Heinz	14111944
9772	Smets	Hermann	21041954
9773	Smets	Hubert Leonhard	16071966
9774	Smets	Hubert	1101917
9775	Smets	Hubert	12081928
9776	Smets	Johann Heinrich	7041937
9777	Smets	Johann Hermann	6081937
9778	Smets	Johann	21081957
9779	Smets	Juliane	22051934
9780	Smets	Kasimir	6111985
9781	Smets	Leo	24021973
9782	Smets	Leonhard	15121942
9783	Smets	Leonhard	29071996
9784	Smets	Martin	13071918
9785	Smets	Martin	21061956
9786	Smets	Matthias	10051980
9787	Smets	Max	1121956
9788	Smets	Peter Theodor	15041946
9789	Smets	Peter	25081992
9790	Smets	Sofia	25121979
9791	Smets	Wilhelm	1091914
9792	Smets	Wilhelm	12021978
9793	Smets	Wilhelm	25081959
9794	Smets	Michael	22121984
9795	Smits	Arnold	3101965
9796	Smits	Johann	23091965
9797	Smollich	Edeltraut	11032001
9798	Sniers	Johannes	21031946
9799	Söhnegen	Josef	14051986
9800	Solbach	Regina Klara	8071954

Nr.	Familienname	Vorname	Sterbedatum
9801	Solberg	Lambert	4071990
9802	Sommer	Maria	11101998
9803	Sommer	Maria	31071989
9804	Sommer	Martin	14041956
9805	Sommer	Willi	17031974
9806	Sonn	Anna Christine	9081957
9807	Sonnenschein	Johann	24121960
9808	Sonnenschein	Katharina	24061969
9809	Sonnenschein	Maria	12061975
9810	Sosnowka	Pawel	14061990
9811	Soth	Johanna	14101991
9812	Soth	Margarete	10101986
9813	Soth	Theodor	8031918
9814	Soth	Wilhelmine	12041967
9815	Souren	Hubertine	22051920
9816	Sowa	Ottilie	5111979
9817	Sowka	Hedwig	6082004
9818	Spätgens	Wilhelm Josef	14031968
9819	Speck	Anna	10032000
9820	Speckbrock	Maria	2092005
9821	Specks	Anna	19111924
9822	Specks	Elisabeth	10061975
9823	Specks	Franz Josef	17111965
9824	Specks	Hubert	3012004
9825	Specks	Maria	30111984
9826	Specks	Willi	12121992
9827	Speen	Hubert	6091972
9828	Speen	Julius	22061984
9829	Spehl	Hermann	13101995
9830	Spelten	August	23041996
9831	Spelten	Jakob	28011929
9832	Spelten	Josephina	25071987
9833	Spelten	Karl	23031943
9834	Spelten	Norbert	18091979
9835	Spelten	Wilhelm	11121975
9836	Spelten	Willi	17071944
9837	Spelter	Berta	21091982
9838	Spelter	Josef	16121952
9839	Spelthahn	Anna Maria	11041957
9840	Spelthahn	Gertrud	22081988
9841	Spelz	Leonie	21061986
9842	Sperling	Friedrich	26031983
9843	Speuser	Elisabeth	28081962
9844	Spicker	Regina	27081899
9845	Spicker	Maria	7112008
9846	Spiegelhoff	Anna Christina	22111975
9847	Spiegelhoff	Johannes	29062000
9848	Spiegelhoff	Karl	5071985
9849	Spiegelhoff	Leni	25041996
9850	Spiegelmacher	Heinrich	24081961
9851	Spiekermann	Josefa	4091980
9852	Spielhofen	Henriette	27021975
9853	Spielhofen	Hildis	7032009
9854	Spielmanns	Elisabeth	16011985
9855	Spielmans	Maximiliian Josef	19091879
9856	Spiertz	Hubertine	24041970

Nr.	Familienname	Vorname	Sterbedatum
9857	Spieß	Albert	24071997
9858	Spinnen	Hans	21101984
9859	Spinnen	Herbert	1051989
9860	Spinnen	Peter	4011987
9861	Spinnrath	Elisabeth	26101951
9862	Spinnrath	Gertrud	5021950
9863	Spinnrath	Gottfried	23031951
9864	Spinnrath	Heinrich	18111964
9865	Spinnrath	Mathias	24081980
9866	Spinnrath	Werner	17101960
9867	Spinnrath	Wilhelm	20081955
9868	Spitler	Kurt	30112004
9869	Spix	Ernst	0
9870	Spix	Katharina	27012004
9871	Splonskowski	Johannes	6101986
9872	Sprenger	Peter	27092002
9873	Sprengers	Wilhelmine	4121973
9874	Spronk	Katharina	10111992
9875	Sproten	Hans	29032005
9876	Spülbeck	Maria Karolina	28101878
9877	Spülbeck	Paul	22121962
9878	Spülbeck	Katharina	6061973
9879	Staas	Agnes	13021992
9880	Staas	Gerhard	10051985
9881	Staas	Hubert	0
9882	Staas	Josef	31031943
9883	Staas	Mechtilde	8081981
9884	Staas	Peter	12021950
9885	Stachecki	Johanna	24022003
9886	Stadthalter	Elisabeth Christine	12061969
9887	Stadthalter	Maria Gertrud	8101956
9888	Stafflinger	Johanna	26031952
9889	Stamm	Heinz	12031984
9890	Stammen	Karl	24042004
9891	Stammen	Klara	7022005
9892	Stamms	Hedwig	19122008
9893	Stamms	Matthias	16121934
9894	Stams	Juliane	6021980
9895	Stams	Willi	5091941
9896	Stankovic	Bozidar	26031995
9897	Stapelmann	Josef	22111981
9898	Stappen	Anna Gertrud	31011886
9899	Stappen	Anna Katharina	2071902
9900	Stappen	Anna Sibilla	6021923
9901	Stappen	Barbara	19021986
9902	Stappen	Friedrich	2011964
9903	Stappen	Gertrud	1944
9904	Stappen	Heinrich	29031918
9905	Stappen	Johann Heinrich	14111882
9906	Stappen	Johann Hermann	5051899
9907	Stappen	Peter Heinrich	1021903
9908	Stapper	Maria	16071996
9909	Stappmanns	Karl-Josef	25091979
9910	Starck	Maria	13031993
9911	Starkenburg	Helene	25091995
9912	Steegers	Andreas	24071967

Nr.	Familienname	Vorname	Sterbedatum
9913	Steegers	Josef	4011991
9914	Steffen	Ernst	15061989
9915	Steffens	Agnes	8111918
9916	Steffens	Agnes	25042001
9917	Steffens	Aloys	4062000
9918	Steffens	Anna	5111991
9919	Steffens	Clara	5011952
9920	Steffens	Fanz	19111962
9921	Steffens	Franz	14111999
9922	Steffens	Hubert	23031993
9923	Steffens	Johann Severin	4011913
9924	Steffens	Josef	23081959
9925	Steffens	Karl	24011933
9926	Steffens	Klara	1101975
9927	Steffens	Louise	16101968
9928	Steffens	Maria	16022000
9929	Steffens	Martha	3031989
9930	Steffens	Martin	16071943
9931	Steffens	Peter	3051977
9932	Steffens	Ralf	21091991
9933	Steffens	Therese	10081978
9934	Steffens	Wilhelm	18011943
9935	Steffens	Wilhelm	24041977
9936	Steffens	Johann	26011967
9937	Steffens	Heinz-Peter	18022013
9938	Steffens	Michael	20031953
9939	Steffling	Hans	4041944
9940	Stegers	Agnes	7031953
9941	Stegers	Agnes	7051997
9942	Stegers	Cäcilia	2061946
9943	Stegers	Cäcilia	27041997
9944	Stegers	Franz	8051985
9945	Stegers	Franz	15041967
9946	Stegers	Günter	19021999
9947	Stegers	Johann	7051992
9948	Stegers	Maria Elisabeth	25051991
9949	Stegers	Mathias	25091956
9950	Stegers	Matthias	22011928
9951	Stegers	Peter	2071944
9952	Stegers	Peter	27011969
9953	Stegers	Sibilla	18031973
9954	Stegers	Mathias	15091941
9955	Stegers	Alexa	16121974
9956	Stegmüller	Maria	2031990
9957	Stehling	Rosa	10061977
9958	Stehr	Franz Andreas	8061898
9959	Steiger	Anna	12081985
9960	Steimann	Heinz-Josef	16091985
9961	Stein	Käthe	16091997
9962	Stein	Leo	16111961
9963	Stein	Peter	16101941
9964	Steinacker	Albertine	15041948
9965	Steinbusch	Josef	18101956
9966	Steinbusch	Katharina	14081969
9967	Steinhäuser	Johann	22041973
9968	Steinmetz	Maria	20061986

Nr.	Familienname	Vorname	Sterbedatum
9969	Steinwartz	Hermann	1944
9970	Steinwegs	Maria	31051966
9971	Stello	Ambrosius	
9972	Stelten	Maria	27031991
9973	Stelten=Wolters	Kurt	27081941
9974	Stenten	Alois	6081988
9975	Stephan	Kurt	14061999
9976	Stepprath	Anna	15051986
9977	Stepprath	Elisabeth	7121981
9978	Stepprath	Franz	2081941
9979	Stepprath	Gertrud	26051985
9980	Stepprath	Heinrich	4071963
9981	Stepprath	Heinrich	6082007
9982	Stepprath	Heinrich	24081960
9983	Stepprath	Hubertina	22011950
9984	Stepprath	Johann	10031948
9985	Stepprath	Johannes	28071943
9986	Stepprath	Josef	13041984
9987	Stepprath	Katharina	11051989
9988	Stepprath	Katharina	16041995
9989	Stepprath	Wilhelm	7041982
9990	Stepprath	Wilhelm	18041959
9991	Stepprath	Cornelia	10041968
9992	Sterken	Johann	23022004
9993	Sterken	Maria	22111985
9994	Sterken	Sibilla	21081976
9995	Steufmehl	Renate	26122004
9996	Steufmehl	Anita	11031988
9997	Steufmehl	Georg	22061943
9998	Steufmehl	Maria	22121991
9999	Stevens	Alex	21111948
10000	Stevens	Anna Maria Gertrud	25061937
10001	Stevens	Anna Sibilla	29121915
10002	Stevens	Anna	18032001
10003	Stevens	Anna	19061993
10004	Stevens	Berta	27021990
10005	Stevens	Elisabeth	4061987
10006	Stevens	Engelbert	22111936
10007	Stevens	Gerhard	28021976
10008	Stevens	Gertrud	7071972
10009	Stevens	Gertrud	30121963
10010	Stevens	Heinrich	7062006
10011	Stevens	Heinrich	17051976
10012	Stevens	Heinrich	18121978
10013	Stevens	Heinrich	23011970
10014	Stevens	Heinrich	25011993
10015	Stevens	Heinz	25011943
10016	Stevens	Helene	2011991
10017	Stevens	Helene	5051961
10018	Stevens	Helene	19021981
10019	Stevens	Helene	20101967
10020	Stevens	Hermann	22111942
10021	Stevens	Hubert	5081916
10022	Stevens	Hubertine	9061949
10023	Stevens	Irmgard	18012006
10024	Stevens	Jakobine	19101933

Nr.	Familienname	Vorname	Sterbedatum
10025	Stevens	Joachim Heinrich	12041959
10026	Stevens	Johann	8092006
10027	Stevens	Johann	28051916
10028	Stevens	Johannes	1102000
10029	Stevens	Josef	1111977
10030	Stevens	Josef	12061995
10031	Stevens	Josef	13031942
10032	Stevens	Josef	13101961
10033	Stevens	Josef	26041990
10034	Stevens	Josefine	6031968
10035	Stevens	Josefine	14071964
10036	Stevens	Josefine	28061979
10037	Stevens	Joseph	
10038	Stevens	Joseph	3071994
10039	Stevens	Katharina Gertrud	28031929
10040	Stevens	Katharina	6121940
10041	Stevens	Leo	20011980
10042	Stevens	Leo	24101943
10043	Stevens	Maria Katharina	16121958
10044	Stevens	Maria Katharina	21101985
10045	Stevens	Maria	12102003
10046	Stevens	Maria	18121955
10047	Stevens	Maria	21061953
10048	Stevens	Marianne	30031977
10049	Stevens	Marliese	31121988
10050	Stevens	Martin	2061990
10051	Stevens	Mia	13081992
10052	Stevens	Nettchen	16051945
10053	Stevens	Peter Heinrich	23111945
10054	Stevens	Peter	16021943
10055	Stevens	Peter	19072000
10056	Stevens	Peter	30011990
10057	Stevens	Petronella	1062001
10058	Stevens	Sibilla	27081982
10059	Stevens	Sybilla	14071968
10060	Stevens	Wilhelm	17041972
10061	Stevens	Wilhelm	27071998
10062	Stevens	Hubertine	14011969
10063	Stevens	Theodor	21121943
10064	Steves	Gertrud	20061986
10065	Steves	Christina	28031942
10066	Steymans	Christian Adolf	16041938
10067	Steyvers	Gertrud	2051973
10068	Steyvers	Katharina	22062005
10069	Stickelbrocks	Josef	5061991
10070	Stickelbrocks	Robert	10101962
10071	Stiegen	Hermann	26121990
10072	Stiegen	Mali	4021989
10073	Stiel	Anna	29011918
10074	Stienen	Paul	11081978
10075	Stienen	Peter	22081930
10076	Stieve	Bernhard	26031961
10077	Stinnissen	Maria	26061966
10078	Stock	Johann	8121983
10079	Stock	Josefine	16031993
10080	Stockfleth	Hans	29022000

Nr.	Familienname	Vorname	Sterbedatum
10081	Stockums	Anna	26121947
10082	Stoffels	Barbara	25061934
10083	Stoffels	Johann Paul	25071945
10084	Stoffels	Josef	4021980
10085	Stoffels	Leonard	14061993
10086	Stoll	Berta	26051976
10087	Stoll	Hans	13031991
10088	Stolzenberg	Gertrud	15071948
10089	Storch	Gisela	17031965
10090	Storck	Alfred	25091942
10091	Stormanns	Maria	12031999
10092	Stormanns	Maria	26041980
10093	Storms	Anton	4071942
10094	Storms	Elisabeth	4011959
10095	Storms	Franz	25071969
10096	Storms	Gertrud	16121992
10097	Storms	Johann	15071941
10098	Storms	Josef	22041982
10099	Storms	Josef	28061964
10100	Stracks	Josef	8011942
10101	Stracks	Theodor	20111987
10102	Stracks	Walter	20091952
10103	Stradmann	Anne	2041995
10104	Stradmann	Horst	14011972
10105	Straetener	Anna	26121998
10106	Straetener	Heinrich	11011993
10107	Straetener	Jakob	3112009
10108	Straetener	Johanna	18011989
10109	Straetener	Anton	29071944
10110	Straetener	Matthias	18021947
10111	Strahlen	Wilhelm	8101982
10112	Strahter	Elisabeth	28022005
10113	Strang	Heinrich	14081951
10114	Strasser	Josef	10071983
10115	Strater	Josefa	8022005
10116	Strater	Reiner	22041976
10117	Strater	Johann Heinrich	4031881
10118	Strater	Gustav	17081916
10119	Strater	Peter Heinrich	19021921
10120	Strater	Gertrud	15111938
10121	Sträter	Hermann Josef	16031943
10122	Stratmann	Agens	25091971
10123	Stratner	Maria	19092003
10124	Straube	Friedrich	25061987
10125	Strauch	Johann	20021962
10126	Strauch	Maria	2111977
10127	Strauch	Therese	21071960
10128	Strauchen	Anna	24021997
10129	Strauchen	Engelbert	9021980
10130	Strauchen	Franz	3051982
10131	Strauchen	Heinrich Martin	12021900
10132	Strauchen	Hermann	16022000
10133	Strauchen	Johann Gerhard	13011868
10134	Strauchen	Johann Laurenz	14101856
10135	Strauchen	Joseph	12111896
10136	Strauchen	Maria Catharina	5011900

Nr.	Familienname	Vorname	Sterbedatum
10137	Strauchen	Maria Magdalena	30081847
10138	Strauchen	Katharina	1022012
10139	Strauchholz	Agnes	10111977
10140	Strauß	Franz Josef	3101988
10141	Strauß	Johannes	19031991
10142	Straver	Elisabeth	4031985
10143	Streifler	Heinz Peter Josef	8081998
10144	Strerath	Eva	28111967
10145	Strey	Markus	15041993
10146	Strick	Maria	13111976
10147	Stroepen	Eduard	21051944
10148	Stroepen	Katharina	5051940
10149	Stroepen	Margarete	17091974
10150	Stroepen	Paul	6121942
10151	Strohm	Martin	11111991
10152	Stroinski	Paul	4062000
10153	Strom	August	18031956
10154	Strom	Gerta	24051973
10155	Strommenger	Adam	14061989
10156	Stroms	Gertrud	29011979
10157	Stroms	Heinrich	12121997
10158	Ströpen	Anna	20041970
10159	Ströters	Josef	19021969
10160	Strötges	Fritz	26081994
10161	Strucken	Katharina	26021954
10162	Strucker	Manfred	8061986
10163	Struike	Gertrud	12051927
10164	Struker	Josef	21051943
10165	Strumpen	Wilhelm	29011954
10166	Strunk	Heinrich	15111991
10167	Stübecke	Emma	19091994
10168	Stuers	Karl	19091953
10169	Stuers	Heinrich	7041973
10170	Stuffertz	Johann Michael	6071905
10171	Stuffertz	Johann Gerhard	14051895
10172	Stuplich	Hildegard	15091963
10173	Sturm	Carl	81945
10174	Stypertz	Agnes	7031964
10175	Stypertz	Agnes	18101955
10176	Stypertz	Anna	17051979
10177	Stypertz	Maria Katharina	30011973
10178	Stypertz	Maria	1021968
10179	Stypertz	Maria Katharina	30121931
10180	Stypertz	Therese	25111965
10181	Stypertz	Josef	20051944
10182	Stypertz	Franz	11031944
10183	Suchanke	Heinrich	1945
10184	Suchart	Brigitte	13032009
10185	Sulke	Wilhelm	6062000
10186	Sürth	Franz Caspar	22081871
10187	Swaczyna	Helene	30032005
10188	Swiderski	Günther	5041984
10189	Symens	Johann	24061945
10190	Symes	August	3021980
10191	Symes	Ernst	12041986
10192	Symes	Ernst	25021982

Nr.	Familienname	Vorname	Sterbedatum
10193	Symes	Jakob	6111959
10194	Symes	Jakob	12031971
10195	Symes	Johann Kaspar	31051926
10196	Symes	Karl Heinz	5041987
10197	Symes	Max	19101944
10198	Symes	Walter	25121999
10199	Symes	Wolfgang	8121999
10200	Symes	Karl	20031988
10201	Tacken	Anton	10071969
10202	Tanz	Wilhelm	25021976
10203	Tapesser	Anna	26121954
10204	Tapesser	Maria Sophia	2111904
10205	Tappeser	Wilhelmine	18101982
10206	Tappeser	Sibylla Gertrud	19031898
10207	Tappesser	Joseph	12041917
10208	Tappesser	Willy	27041978
10209	Tappeßer	Heinrich	5111959
10210	Tappeßer	Josefine	20072003
10211	Tappesser	Clara	16051941
10212	Taubert	Marianne	1042006
10213	Taxen	Sibilla	13071943
10214	Tebest	Friedrich	4061975
10215	Teeuwen	Anna	20061974
10216	Teeuwen	Maria	11121992
10217	Teeuwen	Wilhelm	12071933
10218	Teeuwen	Anne-Rose	2682003
10219	Teeuwen	Hermann	2081936
10220	Tellmann	Anna	24062005
10221	Tempels	Johann Martin	23021885
10222	Tenbieg	Mia	6101939
10223	Tenhaaf	Johanna	24051977
10224	Tepahs	Herta	13041989
10225	Tepahs	Wilhelm	15061999
10226	Tepaß	Johanna	1121977
10227	Tepaß	Renate	24091999
10228	Tepaß	Walter	6081990
10229	Tepaß	Gertrud	10121940
10230	Teppler	Margarete	13101999
10231	Teppler	Matthias	5061999
10232	Terbrüggen	Erna	4101995
10233	Terbrüggen	Robert	2051997
10234	Terfeld	Maria	5011982
10235	Terhaag	Elisabeth	15071982
10236	Terhaag	Hubert	15021973
10237	Terhaag	Josefa	18061961
10238	Terhaag	Peter	29071943
10239	Terhaag	Peter Heinrich	23071931
10240	Terhag	Jakob	1031982
10241	Terhag	Johann	9111994
10242	Terhag	Karl	20061976
10243	Terhag	Kornelia	1041998
10244	Terhag	Wilhelm	5031982
10245	Terhag	Gertrud	7061985
10246	Terhorst	Leo	14121942
10247	Terhorst	Heinrich	16051974
10248	Terhorst	Maria	10111979

Nr.	Familienname	Vorname	Sterbedatum
10249	Terkatz	Johanna	7031976
10250	Terlinden	Joseph	26081946
10251	Terporten	Maria	26121975
10252	Terstappen	Gerta	6041985
10253	Terwelp	Anna	8011935
10254	Terwelp	Heinrich	12041871
10255	Tetzlaff	Norbert	18012005
10256	Teven	Heinrich	8091955
10257	Teven	Johann Leonhard	9021953
10258	Teven	Johann Wilhelm	7041962
10259	Teven	Maria Cornelia	5121952
10260	Teven	Maria Margaretha	29031908
10261	Teven	Matthias	21031911
10262	Theberath	Anton	23081943
10263	Theberath	Josef	23111969
10264	Theberath	Peter Mathias	7081910
10265	Theelen	Alex	13091969
10266	Theelen	Alexander	13071993
10267	Theelen	Aloys	20031956
10268	Theelen	Christine	13101940
10269	Theelen	Elisabeth	15122002
10270	Theelen	Heinrich	14081970
10271	Theelen	Helene	31101974
10272	Theelen	Johann	1081941
10273	Theelen	Josef	23041983
10274	Theelen	Konrad	26011965
10275	Theelen	Maria Hubertine	23041952
10276	Theelen	Maria Wilhelmine	27111951
10277	Theelen	Maria	1982
10278	Theelen	Matthias	11011943
10279	Theelen	Peter	1081953
10280	Theelen	Peter	26122000
10281	Theelen	Walter	4111998
10282	Theelen	Wilhelm	11112004
10283	Theelen	Willem Jozef Hubert	8101949
10284	Theelen	Josef	29031986
10285	Theihsen	Gertrud	10061974
10286	Theis	Margarete	14121941
10287	Theisen	Auguste	4111990
10288	Theissen	Franz	13091967
10289	Theissen	Gottfried	5041984
10290	Theissen	Heinrich	6071983
10291	Theissen	Heinrich	15011960
10292	Theissen	Johann	23041958
10293	Theissen	Karl	20041998
10294	Theissen	Maria	22071982
10295	Theissen	Peter	18011945
10296	Theißen	Albert	12011985
10297	Theißen	Alfred	15081947
10298	Theißen	Anna	7031952
10299	Theißen	Carl	15061967
10300	Theißen	Franz	24011990
10301	Theißen	Franz	27081952
10302	Theißen	Gerhard	23031996
10303	Theißen	Gertrud	13021968
10304	Theißen	Gertrud	18041995

Nr.	Familienname	Vorname	Sterbedatum
10305	Theißen	Gertrud	21081954
10306	Theißen	Heinz Albert	9012004
10307	Theißen	Helena	16031997
10308	Theißen	Helene	27092004
10309	Theißen	Helene	30072003
10310	Theißen	Helmut	19121965
10311	Theißen	Johann	22011988
10312	Theißen	Josef	12111997
10313	Theißen	Josef	22041935
10314	Theißen	Josef	22051972
10315	Theißen	Josefine	29091995
10316	Theißen	Karl	19081984
10317	Theißen	Katharina	18021979
10318	Theißen	Katharina	23081987
10319	Theißen	Klara	22101992
10320	Theißen	Maria Elisabeth	23051888
10321	Theißen	Maria	10041985
10322	Theißen	Maria	18111983
10323	Theißen	Maria	22081993
10324	Theißen	Maria	27101912
10325	Theißen	Martha	8071967
10326	Theißen	Peter	18011945
10327	Theißen	Peter	20011981
10328	Theißen	Theodor	18111958
10329	Theißen	Toni	26101971
10330	Theißen	Wilhelm	18101944
10331	Theißen	Katharina	19061940
10332	Theißen	Luise	23081998
10333	Theißen	Elisabeth	7111984
10334	Theißen	Heinrich	4121930
10335	Theißen	Konrad	3081941
10336	Theißen	Maria	17031989
10337	Theißen	Peter	16101965
10338	Theißen	Willi	11111997
10339	Thelen	Anna	18021944
10340	Thelen	Anna	29111991
10341	Thelen	Bertha	13011922
10342	Thelen	Bertha	13011933
10343	Thelen	Elisabeth	7111982
10344	Thelen	Elisabeth	9011988
10345	Thelen	Elisabeth	25021954
10346	Thelen	Ferdinand	15102008
10347	Thelen	Franz	6111996
10348	Thelen	Franz	30121969
10349	Thelen	Gerhard Wilhelm	5101939
10350	Thelen	Gertrud	11021967
10351	Thelen	Gertrud	30061930
10352	Thelen	Heinrich	9061977
10353	Thelen	Helene	14121981
10354	Thelen	Helene	16012000
10355	Thelen	Hermann	17111928
10356	Thelen	Johann Wilhelm	2031910
10357	Thelen	Josef	15031946
10358	Thelen	Josef	16041993
10359	Thelen	Juliane	12011946
10360	Thelen	Maria	14091961

Nr.	Familienname	Vorname	Sterbedatum
10361	Thelen	Susanne	23072000
10362	Thelen	Wilhelm	17121953
10363	Thelen	Wilhelm	18051940
10364	Thelen	Willi	2111992
10365	Thelen	Hans-Josef	4091992
10366	Thelen	Adelheid	24031943
10367	Theloy	Heinrich	30011974
10368	Theloy	Jakobine	23121974
10369	Theloy	Josef	5081987
10370	Theloy	Michael	5122003
10371	Theloy	Nelly	21082002
10372	Themanns	Elisabeth	19061974
10373	Thenen	Elisabeth	3111953
10374	Theuerzeit	Aloys	30081978
10375	Theunisse	Peter	11011965
10376	Theuring	Gustav	10071942
10377	Theuwen	Anna	19011943
10378	Thevessen	Beatrix	5101954
10379	Thevessen	Hermann	25061965
10380	Theveßen	Karl Heinz	8021983
10381	Theveßen	Maria	29101997
10382	Theveßen	Michael	2041984
10383	Thevissen	Anna	18101932
10384	Thevissen	Hubert	4071946
10385	Thevissen	Hubert	19121952
10386	Thevissen	Josef	20041989
10387	Thevissen	Peter Heinrich	17051874
10388	Thevißen	Gertrud	18121935
10389	Thevissen	Gottfried	9081941
10390	Thewissen	Anna Katharina	31071935
10391	Thewissen	Maria Gertrud	30111950
10392	Thewissen	Katharina	3071965
10393	Theys	Johannes	23071960
10394	Thiele	Friedrich	4062011
10395	Thielen	Anna Katharina	31101934
10396	Thielen	Josefine	4111916
10397	Thienes	Friedrich	17041986
10398	Thiery	Hans	25072013
10399	Thies	Werner	25092010
10400	Thies	Ernst	7012009
10401	Thiessen	Konrad	10091984
10402	Thissen	Andreas	21051954
10403	Thissen	Christine	13101942
10404	Thissen	Franz	15021946
10405	Thissen	Gerhard	9101948
10406	Thissen	Gerhard	11111972
10407	Thissen	Helene	1031986
10408	Thissen	Hermann	8051988
10409	Thissen	Hubertine	13021985
10410	Thissen	Johann	1061994
10411	Thissen	Johann	7051972
10412	Thissen	Johanna	29062000
10413	Thissen	Josef	1918
10414	Thissen	Josefa	4031958
10415	Thissen	Maria	26031949
10416	Thissen	Peter	16061981

Nr.	Familienname	Vorname	Sterbedatum
10417	Thissen	Willi	25101981
10418	Thissen	Hans	11092012
10419	Thissen	Gerhard	6081964
10420	Thissen	Helene	25911961
10421	Thoben	Willibrod G.H.	11101991
10422	Thodam	Maria Lucia	25071956
10423	Thoenes	Heinrich	11091977
10424	Thoennessen	Jacob	21071916
10425	Tholen	Anna Magdalena	18101882
10426	Tholen	Friedrich	27011867
10427	Tholen	Johann	24101980
10428	Thom	Willy	29111989
10429	Thomann	Georg	17041982
10430	Thomas	Anna	29111971
10431	Thomas	Friederich	27111992
10432	Thomas	Heinz	20041990
10433	Thomas	Katharina	11061987
10434	Thomas	Margarete	15061953
10435	Thomas	Maria	30121950
10436	Thomas	Peter	20041998
10437	Thomas	Sophia	9011984
10438	Thomas	Wilhelmine	12041989
10439	Thomas	Gertrud	2111977
10440	Thomassen	Joseph	15031847
10441	Thomassen	Wilhelm	27021973
10442	Thomaßen	Anna	30071994
10443	Thomaßen	Heinrich	10051994
10444	Thomaßen	Peter	28111994
10445	Thomaßen	Sibilla	20101991
10446	Thomassen	Anna	29071987
10447	Thommassen	Änne	13051973
10448	Thommaßen	Elisabeth	3051969
10449	Thommessen	Kornelius	0
10450	Thommeßen	Peter	29041985
10451	Thomsa	Helene	8111937
10452	Thöne	Theresa	16081918
10453	Thönes	Paul	2081961
10454	Thönneßen	Heinz	2051976
10455	Thönneßen	Theo	1012006
10456	Thönnisen	Leo	9101980
10457	Thönnissen	Alois	4121951
10458	Thönnissen	Anna Katharina	9031884
10459	Thönnissen	Anna	2081995
10460	Thönnissen	Egon	3031943
10461	Thönnissen	Franz	14031986
10462	Thönnissen	Franz	29081962
10463	Thönnissen	Heinrich	25071984
10464	Thönnissen	Hermann	28121948
10465	Thönnissen	Josephine	29091917
10466	Thönnissen	Karl	1061978
10467	Thönnissen	Karl	7081971
10468	Thönnissen	Leo	9101980
10469	Thönnissen	Maria	27061978
10470	Thönnissen	Odilia	10031955
10471	Thönnissen	Sybilla	30051979
10472	Thönnissen	Wilhelm	13071966

Nr.	Familienname	Vorname	Sterbedatum
10473	Thönnißen	Hermann	12121954
10474	Thönnißen	Hermann	13101987
10475	Thönnißen	Maria	9111977
10476	Thönnißen	Maria	30051996
10477	Thönnißen	Wilhelm	14041908
10478	Thönnißen	Willy	8091943
10479	Thönnissen	Elisabeth	1031938
10480	Thönnißen	Franz	1916
10481	Thönnissen	Heinz	14022013
10482	Thönnissen	Heinz	12072008
10483	Thüllen	Klaus	5051954
10484	Thumbs		
10485	Thüner	Fritz	3051996
10486	Thunich	Günter	1082006
10487	Thyssen	Anna Kersten	14041966
10488	Thyssen	Hermann	21945
10489	Thyssen	Jakob	13021957
10490	Thyssen	Johann Gerhard	25061959
10491	Thyssen	Leo	19071967
10492	Thyssen	Matthias Jakob	2041918
10493	Thyssen	Matthias	
10494	Thyssen	Matthias	7051937
10495	Thyssen	Theodor	24081933
10496	Thyssen	Wilhelm	26071941
10497	Thyßen	Hubert	11111943
10498	Thyßen	Maria	16071959
10499	Thyssen	Leonie	22122004
10500	Thyssen	Arnold	12011970
10501	Thyssen	Heinz	19101964
10502	Tichelbäcker	Franz	30081972
10503	Tichelbäcker	Jakob	4021952
10504	Tichelbäcker	Jakob	17121985
10505	Till	Franz	3081992
10506	Tillemanns	Heinrich	21051941
10507	Tillmann	Albert	19111924
10508	Tillmann	Margarete	7101976
10509	Tillmanns	Andreas	8011984
10510	Tillmanns	Anna	22041952
10511	Tillmanns	Emilie	1926
10512	Tillmanns	Ferdinand	21081921
10513	Tillmanns	Gertrud	25041942
10514	Tillmanns	Hubert	19011950
10515	Tillmanns	Johann	23061959
10516	Tillmanns	Johann	26111900
10517	Tillmanns	Maria	28051989
10518	Tillmanns	Peter	28111997
10519	Tillmanns	Johann	1011918
10520	Tilmans	Sibilla Katharina	22101921
10521	Tilmans	Willi	3071984
10522	Timmermann	Katharina	8101925
10523	Timmermann	Martha	5071985
10524	Timmermanns	Hermann	9061949
10525	Timmermanns	Margareta	11031950
10526	Timmermanns	Maria	29091967
10527	Timmermanns	Mathias	8051968
10528	Timmermanns	Wilhelm	24111952

Nr.	Familienname	Vorname	Sterbedatum
10529	Timmermanns	Johann	9111940
10530	Timmermans	Wilhelm	6011966
10531	Timons	Josef	5051959
10532	Timons	Maria	8021982
10533	Tischer	Ferdinand	26081974
10534	Tischer	Hans	25071943
10535	Tiskens	Anna	25041979
10536	Tiskens	Barthel	4021997
10537	Tiskens	Katharina	1081994
10538	Tiskens	Willy	10071942
10539	Tiskens	Gertrud	5041936
10540	Tiskens	Peter Michael	26031907
10541	Tissen	Hans	3031985
10542	Tissen	Hubert	20021969
10543	Tobben	Anna Sofia	4021957
10544	Tockloth	Therese	23051991
10545	Toerschen	Elisabeth	2111994
10546	Toholt	Josef	27121985
10547	Tolls	Anton	14041957
10548	Tolls	Anton	15091965
10549	Tolls	Franz	1944
10550	Tolls	Franziska	24101998
10551	Tolls	Heinrich	8121944
10552	Tolls	Hubert	2011998
10553	Tolls	Karl	11111956
10554	Tolls	Maria	19031983
10555	Tolls	Matthias	2091946
10556	Tolls	Peter	7051985
10557	Tolls	Siegfried	19101987
10558	Tolls	Thekla	31101995
10559	Tomaskowitz	Emily	17031999
10560	Tomberg	Anna	3011997
10561	Tomm	Herta	18122002
10562	Topüth	Heinz	30112003
10563	Topüth	Helene	22021981
10564	Topüth	Hermann	28051994
10565	Topüth	Maria Helena	26061983
10566	Torschl	Elisabeth	21062000
10567	Tosoppenberg	Elisabeth	13031919
10568	Tosoppenberg	Klara	16121936
10569	Traben	Katharina	31051969
10570	Trachterna	Elisabeth	2121985
10571	Trampert	Matthias	8082011
10572	Traub	Eugen	5041944
10573	Traud	Hubert	20021979
10574	Trebels	Anton	16061981
10575	Trebusak	Anton	17121942
10576	Trierweiler	Katharina	27111991
10577	Trimborn	Louise	18021919
10578	Trimborn	Wilhelm	21012006
10579	Trippen	Ellen	7081979
10580	Trumm	Maria Katharina	27111952
10581	Tschacher	Clemens	12031997
10582	Tücking	Elisabeth	5041994
10583	Tücking	Gertrud	21071986
10584	Tümmers	Rosa	27041969

Nr.	Familienname	Vorname	Sterbedatum
10585	Tung	Emil	12111963
10586	Tung	Helene	16071997
10587	Tung	Josefine	3012001
10588	Tung	Therese	16121997
10589	Twardoch	Helene	3102013
10590	Übachs	Gertrud	7071973
10591	Udelhofen	Axel	12081981
10592	Ueddinger	Joseph	16021918
10593	Uelkes	Anna	12121982
10594	Uelkes	Mechtildis	3011970
10595	Uelkes	Peter	1942
10596	Uelkes	Theodor	31121945
10597	Ugne	Irene	22081971
10598	Ugne	Janis	25071994
10599	Uhrmacher	Maria	21081971
10600	Umbach	Maria	29072008
10601	Underberg	Hubert	22051947
10602	Ungerechts	Johann	19051995
10603	Ungerechts	Katharina	15012008
10604	Unland	Ernst	25092006
10605	Urban	Gottfried	31081993
10606	Urlich	Richard	6092002
10607	v. Kannen	Sibilla	7041970
10608	Vaessen	Jakob	3051996
10609	Vahnenbruck	Günter	19062000
10610	Vahsen	Anton	11101941
10611	Vahsen	Anton	22091969
10612	Vahsen	Barbara	29121985
10613	Vahsen	Gerhard	5052005
10614	Vahsen	Hubert	26071976
10615	Vahsen	Johannes	4032000
10616	Vahsen	Katharina	25051996
10617	Valks	Johanna	26011987
10618	van Aaken	Gundi	14032012
10619	van Ackeren	Hans	7021942
10620	van Ackeren	Johann	28101846
10621	van Ackeren	Maria	1051976
10622	van Ackeren	Minchen	18121957
10623	van Beeck	Maria	12021987
10624	van Bentum	Wilhelmine	19061968
10625	van Bogget	Wilhelmine	4111957
10626	van Büggenum	Peter	27111968
10627	van Campen	Andreas	20031937
10628	van Campen	Carl	5051978
10629	van Campen	Johann	2101972
10630	van Campen	Karl	25021945
10631	van Campen	Leo	28061995
10632	van Cann	Gerhard	20032002
10633	van Cann	Rosemarie	22032003
10634	van Cann	Wilhelm	5112008
10635	van de Geyn	Jakob	19111930
10636	van de Sand	Johannes	7071992
10637	van de Sand	Karl	16031987
10638	van de Sandt	Maria Everdina Geertruida	15111886
10639	van de Weyer	Nicolaus Joseph	20081895
10640	van de Weyer	Wilhelm	1031942

Nr.	Familienname	Vorname	Sterbedatum
10641	van de Weyer	Willy	26111988
10642	van den Berg	Anton	26081976
10643	van den Berg	Hermann	22111946
10644	van den Berg	Hermine	18101913
10645	van den Berg	Wilhelm	23081899
10646	van den Bergh	Hubertine	15061938
10647	van den Bergh	Maria	3011942
10648	van den Bosch	Theodora	19111945
10649	van den Bosch	Wilhelmus Everardus	15021888
10650	van den Dolder	Heinz Josef	12121993
10651	van der Heyden	Johanna	21111917
10652	van der Hoff	Walter	29052009
10653	van der Linden	Maria	25022008
10654	van der Loo	Gertrud	20021950
10655	van der Poll	Paul	6101986
10656	van der Stein	Anna	30071984
10657	van der Stein	Gertrud	26011975
10658	van der Straaten	Maria	20021953
10659	van der Varst	Maria	1987
10660	van der Varst	Maria	17081998
10661	van der Velden	Johannes	19051954
10662	van Deur	Hubertine	26031952
10663	van Dinther	Anna	12042002
10664	van Dinther	Paul	26051983
10665	van Doornick	Helene	24031976
10666	van Dyck	Gertrud	24121961
10667	van Dyk	Hans	21121981
10668	van Erp	Gerlach	31101993
10669	van Eys	Arnold	6021969
10670	van Eys	Jakob	27011947
10671	van Gansewinkel	Johann	21944
10672	van Gansewinkel	Sophia	9041937
10673	van Gansewinkel	Gertrud	18111969
10674	van Gansewinkel	Johann Peter	20041956
10675	van Gansewinkel	Gertrud	1081978
10676	van Gansewinkel	Franz	13021918
10677	van Ghert	Johan	25011852
10678	van Haaren	Anna	7011922
10679	van Haaren	Heinrich Franz	27121875
10680	van Haaren	Johanna	15031904
10681	van Haren	Hendrikus	22051951
10682	van Helden	Johann	21946
10683	van Heukelum	Aloys	18071934
10684	van Heukelum	Gerhard	
10685	van Heukelum	Gerhard	24101872
10686	van Heukelum	Gerta	2081977
10687	van Heukelum	Hans	17031943
10688	van Heukelum	Heinrich	8011873
10689	van Heukelum	Josef	25021984
10690	van Heukelum	Maria	19011959
10691	van Heukelum	Theodor	5031879
10692	van Heukelum	Theodora	13071906
10693	van Heukelum	Theresia	31081960
10694	van Heukelum	Wilhelm	3041924
10695	van Heukelum	Wilhelmina Aemiliana	16041879
10696	van Heukelum	Wilhelmina	2041895

Nr.	Familienname	Vorname	Sterbedatum
10697	van Horrick	Anton	15121983
10698	van Horrick	Anton	16041993
10699	van Horrick	Barbara	12031988
10700	van Horrick	Christine	19081990
10701	van Horrick	Gerhard	7051980
10702	van Horrick	Johann	3061987
10703	van Horrick	Ludwig	15101972
10704	van Horrick	Ludwig	20051980
10705	van Horrick	Ludwig	20051986
10706	van Horrick	Peter	21101972
10707	van Horrick	Peter	28121951
10708	van Horrick	Sophia	9051984
10709	van Kaldekerken	Elisabeth	13042004
10710	van Kaldenkerken	Erika	7011970
10711	van Kan	Christian	24021974
10712	van Kan	Katharina	21091939
10713	van Kempen	Jacobus Jan Reinier	27021976
10714	van Kempen	Marianne	31012005
10715	van Kessel	Peter	18021979
10716	van Kück	Karl-Josef	30051996
10717	van Laak	Johann	2111945
10718	van Laak	Maria	29101863
10719	van Lümich	Rosalia	3031956
10720	van Mülbracht	Johann Martin Amatus	29061853
10721	van Ool	Josef	12111981
10722	van Oost	Margareta	20021936
10723	van Oost	Peter	7121908
10724	van Ophoven	Hans	11081987
10725	van Ophoven	Hermann	6101957
10726	van Ophoven	Johann	8050000
10727	van Ophoven	Maria	30071954
10728	van Ost	Christine	9081939
10729	van Overbrüggen	Renate	17111985
10730	van Oyen	Anton	27081973
10731	van Schlun	Anton	27021967
10732	van Schlun	Johann Theodor	28021963
10733	van Sloun	Christine	3041987
10734	van Sloun	Josef	21011974
10735	van Stappen	Gertrud	20031966
10736	van Stappen	Hans	9081957
10737	Vanümissen	Katharina	15082002
10738	Vasen	Mathias	25101952
10739	Vaßen	Hilde	31101990
10740	Vaßen	Therese	9111997
10741	Vasters	Heinrich	
10742	Vasters	Maria Sibilla Catharina	28011914
10743	Veckes	Peter	25071945
10744	Veger	Heinrich	28081942
10745	Veger	Helga	290319..
10746	Vell	Annchen	11091942
10747	Vell	Gottfried	17012009
10748	Vell	Heinrich	28061942
10749	Vell	Wilhelm	30081995
10750	Vell	Gerhard	21011992
10751	Vell	Leny	5071998
10752	Velten	Henriette	3121990

Nr.	Familienname	Vorname	Sterbedatum
10753	Velten	Karl	17071983
10754	Velten	Rosina	25061995
10755	Velten	Walter	18092005
10756	Veltkamp	Walter	12101996
10757	Veltkamp	Walter	30111960
10758	Vennedey	Johanna	6011990
10759	Vennedey	Gabi	19022009
10760	Venten	Elisabeth	18101987
10761	Venten	Franz	10051988
10762	Venten	Maria	5071994
10763	Verbeet	Johann	12101967
10764	Verbiezen	Gertrud	4011946
10765	Verbocket	Katharina	30031971
10766	Verbocket	Wilhelm	30011970
10767	Verboket	Rosalia	8011995
10768	Vergoossen	Heinrich	16011958
10769	Verhaelen	Peter	23121998
10770	Verheyden	Anna	26041983
10771	Verheyen	Elisabeth	10061851
10772	Verheyen	Hermann Heinrich	19101877
10773	Verhoeven	Aenne	2052001
10774	Verhoeven	Johann	2041982
10775	Verhoeven	Wilhelm	22121970
10776	Verhoeven	Wilhlem	22121970
10777	Verhoven	Anna Cäcila	17021949
10778	Verhufen	Gertrud	27041970
10779	Verkooijen	Maria	20032011
10780	Verkühlen	Gerhard	7071972
10781	Verkühlen	Gerhard	25031921
10782	Verkühlen	Maria	30051972
10783	Verschuer	Wilhelm	9041996
10784	Verse	Paula	19041949
10785	Versteegen	Gertrud	20031959
10786	Versteegen	Maria	19031973
10787	Verstrepen	Joseph	21051960
10788	Vervoorst	Anna Maria	28081963
10789	Vervoorst	Johann Heinrich	9051981
10790	Vervoorst	Wilhelmine	27041914
10791	Vervoorst	Maria Margaretha	30090000
10792	Verwayen	Adelheid	27101918
10793	Verweyen	Agnes	8031926
10794	Verweyen	Cäcilia	25091961
10795	Verweyen	Gerhard	6051913
10796	Verweyen	Heinrich	9031896
10797	Verweyen	Maria	3121934
10798	Verweyen	Maria	28021994
10799	Verweyen	Theodor	12041938
10800	Veyes	Gertrud	16091963
10801	Veyes	Maria	26012002
10802	Viand	Gertrud	27021987
10803	Viddelaers	Anna	26011976
10804	Viddelaers	Gertrud	15041955
10805	Viddelaers	Hans	24082004
10806	Viddelaers	Heinrich	18031972
10807	Viddelaers	Helene	4091986
10808	Viddelaers	Johann Lambert	22111930

Nr.	Familienname	Vorname	Sterbedatum
10809	Viddelaers	Konrad	13111949
10810	Viddelaers	Käthe	17041985
10811	Viehoff	Clara	18031979
10812	Viehoff	Nettchen	18081986
10813	Vierke	Paul	28091991
10814	Vierkötter	Gertrud	17051964
10815	Vierschgens	Franz	29031979
10816	Vierschgens	Johann	1011972
10817	Vierschgens	Johann	21091970
10818	Vieten	Agnes	24021976
10819	Vieten	Anna	18012001
10820	Vieten	Anna	25031979
10821	Vieten	Anneliese	28061990
10822	Vieten	Elisabeth	17082000
10823	Vieten	Franz	5021927
10824	Vieten	Gerhard	18121973
10825	Vieten	Gerhard	20081956
10826	Vieten	Gertrud	9111965
10827	Vieten	Gertrud	22111988
10828	Vieten	Heinrich	3012004
10829	Vieten	Heinrich	7081971
10830	Vieten	Heinrich	15011974
10831	Vieten	Hubert	21091942
10832	Vieten	Hugo	29121958
10833	Vieten	Johann	22041987
10834	Vieten	Johanna	21061995
10835	Vieten	Josef Adolf	18031944
10836	Vieten	Josef	9052003
10837	Vieten	Josef	9081970
10838	Vieten	Josef	10061975
10839	Vieten	Joseph	9011943
10840	Vieten	Joseph	23101918
10841	Vieten	Katharina Elisabeth	14091932
10842	Vieten	Katharina	24071953
10843	Vieten	Leopold	25021943
10844	Vieten	Leopold	25021943A
10845	Vieten	Mathias	11061976
10846	Vieten	Mathilde	3092005
10847	Vieten	Paula	25121996
10848	Vieten	Peter Anton	1031943
10849	Vieten	Peter	3031972
10850	Vieten	Richard	8021965
10851	Vieten	Richard	23061941
10852	Vieten	Sibylla	2092004
10853	Vieten	Tinni	17122001
10854	Vieten	Toni	8022002
10855	Vieten	Toni	18031995
10856	Vieten	Werner	12011954
10857	Vieten	Wilhelm	4021952
10858	Vieten	Wilhelm	12121996
10859	Vieten	Wilhelm	16071994
10860	Vieten	Wilhelmine	2012002
10861	Vieten	Friedrich	15111969
10862	Vieten	Heinrich	23031989
10863	Vieten	Johanna	17092001
10864	Vieten	Maria	22012007

Nr.	Familienname	Vorname	Sterbedatum
10865	Vieten	Eva	19121892
10866	Vieten	Anna	11061975
10867	Vieten	Maria Gertrud	31031969
10868	Viethen	Anna	12081976
10869	Viethen	Gertrud	29051977
10870	Viethen	Gertrud	29061983
10871	Viethen	Hans	19082001
10872	Viethen	Karl-Heinz	6011996
10873	Viethen	Käthe	8012003
10874	Viethen	Katharina	22041945
10875	Viethen	Wilhelm	18021985
10876	Vievers	Agnes	23031979
10877	Vievers	Kornelia	12081993
10878	Vievers	Mathias	2101980
10879	Vievers	Matthias	22051982
10880	Vievers	Johann Gerhard	1051957
10881	Vieweg	Henriette	1061987
10882	Vingerhoet	Anna Margaretha	9031937
10883	Vingerhoet	Gertrudis	25031981
10884	Vingerhoet	Hubert	17071973
10885	Vingerhoet	Otto	11111963
10886	Vingerhoet	Werner	21111986
10887	Vinken	Jan Michiel	6081914
10888	Vinken	Maria	26031983
10889	Vinken	Renier	7091931
10890	Vinnemann	Antonie	16081969
10891	Vissers	Gerhard Peter Hubert	6121921
10892	Vißers	Josef	25051939
10893	Vith	Elisabeth	2092002
10894	Vits	Gustav	1041996
10895	Vitz	Käthe	8011994
10896	Vivroux	Franz	10061878
10897	Vivroux	Hubertine	10031931
10898	Vivroux	Jakob	22111899
10899	Vivroux	Josefine	4081908
10900	Vleeshouwers	Antonette	3021960
10901	Vleischhauers	Gerhard	10011980
10902	Vleischhauers	Heinrich	14041938
10903	Vleugels	Franziska	20122006
10904	Vockerodt	Brigitte	27041986
10905	Voets	Franz	21051953
10906	Voets	Leo	11121950
10907	Vogel	Friedrich	27061988
10908	Vogel	Hubertine	8121976
10909	Vogelpoth	Hubert	28102002
10910	Vogelpoth	Marianne	11091953
10911	Vogels	Magdalena	19011992
10912	Vogels	Mathias	26041962
10913	Vogels	Matthias	3051933
10914	Vogels	Wilhelm	28031918
10915	Vogelsang	Theodor	28091985
10916	Vogt	Agnes	16032011
10917	Vogt	Joseph	5101937
10918	Vogt	Viktoria	31031996
10919	Vogt	Josef	5101937
10920	Vohlen	Elisabeth	25091972

Nr.	Familienname	Vorname	Sterbedatum
10921	Vohlen	Fini	19111956
10922	Vohlen	Katharina	28061962
10923	Vohs	Jakob	14021958
10924	Vohs	Sophie	16091978
10925	Vohs	Josef	23011942
10926	Vohwinkel	Agnes	8021987
10927	Voken	Maria	20081988
10928	Völgens	Luise	5051973
10929	Völker	Hermann	8031945
10930	Vollberg	Johannes	20071944
10931	Vollenbroich	Maria	3091992
10932	Vollmer	Franziska	29041979
10933	Volpert	Joseph	4021911
10934	vom Berg	Helmut	17011988
10935	vom Berg	Hermann	16072008
10936	Vomberg	Gertrud	17041962
10937	Vomberg	Katharina	1981
10938	von Berg	Anna Christina	1906
10939	von Berg	Anton	23121883
10940	von Berg	Johann	8121958
10941	von Berg	Josepha	3031935
10942	von Berg	Maria Anna	7051846
10943	von Berg	Therese Maria	15011928
10944	von Berg	Wilhelm	18071935
10945	von Blanckart	Anna	24051993
10946	von Contzen	Gertrud	24051990
10947	von Contzen	Helene	27021979
10948	von Contzen	Johann	22021963
10949	von Contzen	Josef	13011996
10950	von Contzen	Katharina	26031990
10951	von Contzen	Leonhard	15051962
10952	von Contzen	Magdalena	27091967
10953	von Contzen	Matthias	5051995
10954	von Contzen	Theodor	21011943
10955	von Contzen	Wilhelm	6091981
10956	von Contzen	Willy	19112004
10957	von Dahlen	Anna Margareta	4031955
10958	von Dahlen	Anna	19081979
10959	von Dahlen	August	29031945
10960	von Dahlen	Christine	6041928
10961	von Dahlen	Franz	19061971
10962	von Dahlen	Heinrich	10081965
10963	von Dahlen	Heinrich	19121963
10964	von Dahlen	Helene	3111955
10965	von Dahlen	Hermann	3101944
10966	von Dahlen	Karl	7071995
10967	von Dahlen	Liesel	22091993
10968	von Dahlen	Maria	19032000
10969	von Dahlen	Maria	19041961
10970	von Dahlen	Peter	8072003
10971	von Dahlen	Peter	18111942
10972	von Dahlen	Theo	29062009
10973	von Dahlen	Wilhelm	25081955
10974	von den Driesch	Christian	12051941
10975	von den Driesch	Emma	16051964
10976	von den Driesch	Gerta	2111988

Nr.	Familienname	Vorname	Sterbedatum
10977	von den Driesch	Heinrich	30081988
10978	von den Driesch	Johanna	26081979
10979	von den Driesch	Karl	18021984
10980	von den Driesch	Maria	28071972
10981	von den Driesch	Richard	2071956
10982	von der Bank	Maria	25101985
10983	von der Beeck	August	25081930
10984	von der Beek	Willi	24021999
10985	von der Forst	Emil	11111972
10986	von der Forst	Wilhelm	12081943
10987	von der Fuhr	Franziska	5041974
10988	von der Holl	Else	8071997
10989	von der Lieck	Josef	25091995
10990	von der Lieck	Josef	25091996
10991	von der Lieck	Peter Heinrich	21041916
10992	von der Lohe	Maria	12071988
10993	von der Lohe	Peter	8081972
10994	von der Ruhr	Cäcilia	26071972
10995	von der Ruhr	Erika	1051986
10996	von der Ruhr	Felix	19021964
10997	von der Ruhr	Franz Josef	16111889
10998	von der Ruhr	Gertrud	1071951
10999	von der Ruhr	Gertrud	20111980
11000	von der Ruhr	Gertrud	29101955
11001	von der Ruhr	Gottfried	18031958
11002	von der Ruhr	Hubert	9021954
11003	von der Ruhr	Johann	27071973
11004	von der Ruhr	Juliane	10051986
11005	von der Ruhr	Karl	6051933
11006	von der Ruhr	Karl	17081939
11007	von der Ruhr	Karl-Friedrich	31101971
11008	von der Ruhr	Katharina Franziska	0
11009	von der Ruhr	Katharina	22061932
11010	von der Ruhr	Käthe	18101952
11011	von der Ruhr	Maria Magdalena	13021952
11012	von der Ruhr	Maria	10071964
11013	von der Ruhr	Willy	14011945
11014	von der Ruhren	Elisabeth	10121925
11015	von Gehlen	Maria	12061985
11016	von Hecken	Luise	11101972
11017	von Hecken	Philipp	16031943
11018	von Hoegen	Maria	4011937
11019	von Kann	Adam	19011991
11020	von Neel	Maria Helene	25011943
11021	von Neel	Therese	24091953
11022	von Negri	Oswald	20101988
11023	von Ophoven	Johann	21051987
11024	von Ophoven	Willi	14101918
11025	von Riemann	Bernhard Alexander	24021954
11026	von Roesgen	Elisabeth	11051928
11027	von und zu Guttenberg	Karl Theodor	4101972
11028	von Waldburg=Zell=Trauch	Elisabeth	8031891
11029	Vondahlen	Margaretha	4101943
11030	Vonderstück	Cäcilia	7061980
11031	Vonwirth	Johannes	9081943
11032	Vonwirth	Margarete	17071956

Nr.	Familienname	Vorname	Sterbedatum
11033	Vonwirth	August	12081958
11034	Voormans	Heinrich	23111944
11035	Vorrath	Willi	7121980
11036	Vorreiter	Adolf	11021986
11037	Vos	Peter	29111994
11038	Vosdellen	Addy	18031984
11039	Vosdellen	Gertrud	8121985
11040	Vosdellen	Josef	18091943
11041	Vosdellen	Christine	21081981
11042	Vosdellen	Maria	24021979
11043	Voss	Hans	21082005
11044	Voß	Georg	4011995
11045	Voß	Kathrinchen	2091990
11046	Voß	Maria Gertrud Helene	1920
11047	Voß	NN	1985
11048	Voß	Werner Wilhelm Everhard	13091900
11049	Voß	Werner	29031911
11050	Voß	Wilhelm	19041985
11051	Vossen	Anton	19091961
11052	Vossen	Anton	26071986
11053	Vossen	Barbara	7121992
11054	Vossen	Gertrud	5091953
11055	Vossen	Heinrich	24061970
11056	Vossen	Heinz	14071943
11057	Vossen	Jakob	29091961
11058	Vossen	Johann	22011947
11059	Vossen	Johanna	10021956
11060	Vossen	Karl	27101978
11061	Vossen	Katharina	11021958
11062	Vossen	Kornelia	22111993
11063	Vossen	Käthe	8021973
11064	Vossen	Maria	6111951
11065	Vossen	Maria	17042006
11066	Vossen	Maria	24091961
11067	Vossen	Peter	13071941
11068	Vossen	Peter	20042001
11069	Vossen	Wilhelm	4011980
11070	Vossen	Willy	11041981
11071	Vossen	Hubert	24051969
11072	Vossen	Margarete	12111984
11073	Vossen	Carl	27041918
11074	Vossen	Norbert	8092006
11075	Vossen	Wilhelmine	17111990
11076	Voßhagen	Theresia	5081978
11077	Vox	Franziska	25041988
11078	Vroomen	Franz	27081943
11079	Vroomen	Josef	11011978
11080	Vulpius	Gisela	14021995
11081	Vyvers	Agnes	5061989
11082	Vyvers	Matthias	15111951
11083	Wachtling	Theo	2071955
11084	Wachtling	Johannes	20061945
11085	Wachtmeester	Herbert	12032003
11086	Wackerzapp	Arnold	17101992
11087	Waddey	Johann	26031989
11088	Waden	Liesel	29072011

Nr.	Familienname	Vorname	Sterbedatum
11089	Waffenschmidt	Hildegard	13091968
11090	Waffenschmidt	Hubert	6101977
11091	Wagels	Cäcilia	5041974
11092	Wagels	Heinrich	24051954
11093	Wagels	Hubert Josef	13101968
11094	Wagels	Hubert	21031958
11095	Wagels	Jakob	7101964
11096	Wagels	Jakob	20121961
11097	Wagels	Jakob	22011967
11098	Wagels	Johann	18121955
11099	Wagels	Leonhard	19061954
11100	Wagels	Peter	30091979
11101	Wagels	Wilhelm	23031972
11102	Wagemanns	Anna	4041940
11103	Wagemanns	Frieda	5121945
11104	Wagemanns	Helene	5031940
11105	Wagemanns	Hubert	0
11106	Wagemanns	Josef	15041956
11107	Wagemanns	Maria	19041951
11108	Wagner	Emil	15021989
11109	Wagner	Emmy	27031980
11110	Wagner	Josef	24021997
11111	Wagner	Maria	2051993
11112	Wahl	Gertrud	7091947
11113	Wahle	Hilde	31071996
11114	Wählen	Gottfried	0
11115	Walbeck	Peter	28081969
11116	Walbergs	Heinrich Karl	13081966
11117	Waldeyer	Maria	3121962
11118	Waldhausen	Gertrud	28071915
11119	Waldt	Waldemar	12091990
11120	Walgenbach	Adolf	13111986
11121	Wallenborn	Luise	9051946
11122	Waller	Sophia	12081930
11123	Wallrafen	Anna-Catharina	21051950
11124	Wallrafen	Franz	2051954
11125	Wallrafen	Franz	30111975
11126	Wallrafen	Hans	27031951
11127	Wallrafen	Heinrich	28091985
11128	Wallrafen	Josef	9041962
11129	Wallrafen	Karl	9041944
11130	Wallrafen	Maria	19011991
11131	Wallrafen	Martin	19021963
11132	Wallrafen	Wilhelm	2011962
11133	Wallrafen	Wilhelm	16041978
11134	Wallrafen	Peter Wilhelm	11101954
11135	Wallrafen	Theo	30091941
11136	Wallrafen	Clemens	27082002
11137	Wallrafen	Gertrud	16091980
11138	Wallraven	Clemens	27082002
11139	Wallraven	Katharina	20011959
11140	Wallraven	Manfred	13121999
11141	Wallraven	Wilhelmina	23121982
11142	Walschot	Elisabeth	18091948
11143	Walter	Johann	10121976
11144	Walter	Michael	15042004

Nr.	Familienname	Vorname	Sterbedatum
11145	Walter	Symes	25121999
11146	Walter	Theodor	9071995
11147	Wanders	NN	6091925
11148	Wanjek	Josef	8092003
11149	Warder	Johannes	25091989
11150	Warmers	Adele	24112010
11151	Warmers	Anna Catharina	26011884
11152	Warmers	Arnold	6121942
11153	Warmers	Johann	23111949
11154	Warmers	Anna Gertrud	12031952
11155	Warmers	Helene	3051966
11156	Warzecha	Richard	17031994
11157	Wasels	Josef	15061957
11158	Wasseige	Heinrich	24112001
11159	Wassen	Anneliese	2102004
11160	Wassen	Elisabeth	14121931
11161	Wassen	Rosalia	25121935
11162	Wassenberg	Anna	7091962
11163	Wassenberg	Helene	10071979
11164	Wassenberg	Johann	21061945
11165	Wassenberg	Katharina	20031922
11166	Wassenberg	Maria	30041982
11167	Wassenberg	Marlene	25041971
11168	Wassenberg	Peter	6011999
11169	Waßenberg	Hubert	6121990
11170	Wassenberg	Gertrud	19041941
11171	Wassenhoven	Christine	13101911
11172	Wassong	Heinrich	7031977
11173	Waters	Hans	12091942
11174	Waters	Franz	8031936
11175	Waters	Reiner	26081931
11176	Weber	Erika	24091943
11177	Weber	Franz	21121971
11178	Weber	Hans	5021999
11179	Weber	Johann Georg	27011871
11180	Weber	Magdalena	22121921
11181	Weber	Theodor	30011949
11182	Weber	Willi	10111985
11183	Weber	Anna Maria	7011955
11184	Weber	Gertrud	1051998
11185	Weber	Käthe	5101982
11186	Weckauf	Andreas	29051984
11187	Weckauf	Josef	21071997
11188	Weckauf	Josef	27101950
11189	Weckermann	Anneliese	13102010
11190	Weckmann	Rosalia	19031888
11191	Weckob	Heinrich	11071994
11192	Weckop	Helene	3012003
11193	Weckop	Sibilla	3041976
11194	Weeger	Edmund	14071927
11195	Weeger	Heinrich	11081997
11196	Weenen	Hubert	29101967
11197	Weersch	Anna Katharina	27101954
11198	Weertz	Anneliese	10041948
11199	Weertz	Elisabeth	5101940
11200	Weertz	Heinrich	1942

Nr.	Familienname	Vorname	Sterbedatum
11201	Weertz	Heinrich	15091944
11202	Weertz	Hermann	7041979
11203	Weertz	Johann Matthias	8051917
11204	Weertz	Johann Wilhelm	12021900
11205	Weertz	Johann	11091946
11206	Weertz	Maria Catharina	1041922
11207	Weertz	Theodor	9021956
11208	Wefers	Hans	2061942
11209	Wefers	Josef	21051980
11210	Wefers	Karl	3021937
11211	Wefers	Maria	18042002
11212	Wefers	Friedrich	20101942
11213	Wegener	Elly	31071993
11214	Weger	Peter	2051945
11215	Weggen	Henriette	7091966
11216	Wego	Henriette	8021984
11217	Weichert	Johann	27091993
11218	Weichert	Josef	15031945
11219	Weide	Franz	6122013
11220	Weidemanns	Ewald	10021996
11221	Weidemanns	Gustav	13121997
11222	Weidemanns	Günter	30111985
11223	Weidemanns	Heinrich	6051942
11224	Weidemanns	Johann	27051942
11225	Weidemanns	Toni	8061944
11226	Weidner	Peter	12052003
11227	Weifels	Gertrud	1042006
11228	Weifels	Margarete	20092003
11229	Weifels	Maria	29051993
11230	Weiler	Elisabeth	9011961
11231	Weinands	Engelbert	23021988
11232	Weingran	Anton	17071942
11233	Weinhag	Maria	4032005
11234	Weintz	Elisabeth Hubertine	11051942
11235	Weintz	Franz Heinrich	8021944
11236	Weis	Hubert Georg	10091964
11237	Weise	Elfriede	6032007
11238	Weiß	Ernst	6011999
11239	Weißen	Agnes	18021997
11240	Weißgerber	Hilde	14111993
11241	Weißgerber	Leo	7111998
11242	Weißweiler	Toni	5051999
11243	Weith	Elisabeth	26122004
11244	Weitz	Maria Margaretha	11041861
11245	Welfens	Heinrich	81943
11246	Wellens	Sofie	21011966
11247	Weller	Johann	13051948
11248	Weller	Willi	12081995
11249	Welling	Franz	28061964
11250	Wellner	Franz L.	25071981
11251	Wellschmidt	Maria	11021996
11252	Welter	Ingrid	30081985
11253	Welters	Anna	30061979
11254	Welters	Franz	14041961
11255	Welters	Fritz	27081942
11256	Welters	Gertrud	20032001

Nr.	Familienname	Vorname	Sterbedatum
11257	Welters	Hans	23041968
11258	Welters	Heinrich	24071966
11259	Welters	Henriette Hubertine	5031935
11260	Welters	Hermann	7052003
11261	Welters	Hubert	1943
11262	Welters	Jakob	19031941
11263	Welters	Josef	16041957
11264	Welters	Josephine	27011972
11265	Welters	Katharina	11121967
11266	Welters	Klara	22021999
11267	Welters	Magdalene	1101975
11268	Welters	Maria Katharina	7071945
11269	Welters	Maria	10121956
11270	Welters	Maria	24041958
11271	Welters	Matthias	5041967
11272	Welters	Paul	20081943
11273	Welters	Pauline	21021970
11274	Welters	Wilhelm	15021970
11275	Welters	Josef	28121965
11276	Welters	Franz	17112002
11277	Welz	Johann	5021968
11278	Welz	Maria Katharina	4081961
11279	Welz	Maria	3011977
11280	Welz	Rosemarie	17031983
11281	Welz	Wilhelmine	11072006
11282	Wenke	Margarete	25091994
11283	Wennmacher	Margarethe	9021965
11284	Wenten	Aloys	6111966
11285	Werden	Katharina	29041977
11286	Werk	Helene	14041976
11287	Werner	Adolf	28031969
11288	Werner	Maria	10111976
11289	Werner	Rosel	17091997
11290	Werner	Wladyslaw	4071996
11291	Werres	Erna	20121982
11292	Werres	Josef	23101991
11293	Werth	Günther	6032000
11294	Wesseler	Ursula	24032006
11295	Westen	Lieselotte	7061999
11296	Wetzels	Peter	2012003
11297	Weuten	Lieselotte	14121993
11298	Weuthen	Christa	9101997
11299	Weuthen	Elisabeth	9051997
11300	Weuthen	Hermann	3081988
11301	Weuthen	Hermann	15041970
11302	Weuthen	Jakob	20021985
11303	Weuthen	Johann	15031964
11304	Weuthen	Karl	19121976
11305	Weuthen	Katharina	31081972
11306	Weuthen	Gottfried	17111940
11307	Weuthen	Werner	10219733
11308	Weuthen	Agnes	20051953
11309	Wey	Christine	3091966
11310	Weyer	Grete	5021962
11311	Weyers	Christel	20121997
11312	Weyers	Gertrud	12062000

Nr.	Familienname	Vorname	Sterbedatum
11313	Weyers	Hermann-Josef	4101991
11314	Weyers	Katharina	8041986
11315	Weyers	Wilhelmine	17071922
11316	Weyers	Gerhard	26011943
11317	Weyers	Johann	28101927
11318	Weyers	Leonhard	25111927
11319	Weyers	Wilhelm	15101942
11320	Weyhe	Max	6031973
11321	Weynans	Henriette	26091969
11322	Wibbelt	Augustin	0
11323	Wicher	Hugo	9011995
11324	Wicke	Gisela	10052000
11325	Wicking	Clara	22111960
11326	Wiebe	Gertrud	16051991
11327	Wiebe	Hermann	31101959
11328	Wiechen	Elisabeth	29051954
11329	Wieck	Peter	28121977
11330	Wieck	Petra Anna	28091966
11331	Wieck	Johann	28081957
11332	Wiedemann	Ernst	12022002
11333	Wiefels	Christine	14091976
11334	Wiefels	Elise	30051946
11335	Wiemers	Mathilde	29051976
11336	Wienands	Leo	1121978
11337	Wienen	Anna	8111983
11338	Wienen	Anton	3061945
11339	Wienen	Barbara	6021949
11340	Wienen	Gertrud	29031980
11341	Wienen	Heinrich	6071953
11342	Wienen	Heinz	16082003
11343	Wienen	Jakob	12041943
11344	Wienen	Katharina	9061989
11345	Wienen	Leonhard	22101968
11346	Wienen	Maria Huberta	15011953
11347	Wienen	Maria	19072011
11348	Wienen	Maria	28012002
11349	Wienen	Wilhelm	15122006
11350	Wienen	Anna Elisabeth	14061905
11351	Wiesemann	Johann	24041957
11352	Wiesen	Christel	7051943
11353	Wiessner	Horst	23101979
11354	Wilczek	Felix	28032003
11355	Wilden	Theo	23072009
11356	Wilems	Josef	19111989
11357	Wilhelm	Käthe	31031992
11358	Wilhelmy	Bruno	17101954
11359	Wilhelmy	Eduard	26041917
11360	Wilhelmy	Elisabeth	6121952
11361	Wilhelmy	Elisabeth	29041992
11362	Will	Carl	29041929
11363	Will	Maria Anna Dorothea	19091902
11364	Wille	Heinz	13012009
11365	Wille	Maria	1041999
11366	Willems	Albert	17091962
11367	Willems	Hubert	4071990
11368	Willems	Hubert	8081958

Nr.	Familienname	Vorname	Sterbedatum
11369	Willems	Hubertine	20061995
11370	Willems	Karl	16071956
11371	Willems	Karl-Heinz	6041990
11372	Willems	Käthe	15112009
11373	Willems	Leonhard	29041972
11374	Willems	Matthias	5121942
11375	Willems	Peter	25022002
11376	Willems	Wolfgang	25031972
11377	Willems	Peter	23011963
11378	Willems	Anna	24101982
11379	Willems	Heinrich	24021945
11380	Willemse	Johanna	17041922
11381	Willemsen	Rudolf	30111997
11382	Willkens	Maria Christina	14111882
11383	Willms	Agnes	8031983
11384	Willms	Gerhard	7031981
11385	Willms	Gertrud	7021968
11386	Willms	Gertrud	12101974
11387	Willms	Guido	8111954
11388	Willms	Hans Jakob	10091994
11389	Willms	Heinrich	7041973
11390	Willms	Jakob	10121990
11391	Willms	Josef	3121980
11392	Willms	Joseph	29031938
11393	Willms	Matthias	26121952
11394	Willms	Peter	9041998
11395	Wilmen	Alois	25081947
11396	Wilmes	Josef	19111989
11397	Wilmes	Otto	11011960
11398	Wilmkes	Johannes	7091927
11399	Wilmkes	August	28031907
11400	Wilms	Agnes	3121930
11401	Wilms	Alex	20041954
11402	Wilms	Alex	20041954A
11403	Wilms	Alex	20041954B
11404	Wilms	Alex	20041954C
11405	Wilms	Alex	27111947
11406	Wilms	Alfred	11102000
11407	Wilms	Aloys Johann	24031959
11408	Wilms	Anna	2031978
11409	Wilms	Anna	10021960
11410	Wilms	Anna	16122009
11411	Wilms	Anton	6081991
11412	Wilms	Anton	30121977
11413	Wilms	Berta	12071989
11414	Wilms	Christel	24051991
11415	Wilms	Franz	4072000
11416	Wilms	Franz	19101974
11417	Wilms	Franziska	26121991
11418	Wilms	Franziska	27061998
11419	Wilms	Gertrud Maria	9081969
11420	Wilms	Gertrud	3031999
11421	Wilms	Gertrud	3102003
11422	Wilms	Gertrud	7021964
11423	Wilms	Gustav	9011950
11424	Wilms	Hans	14111943

Nr.	Familienname	Vorname	Sterbedatum
11425	Wilms	Hein	7082003
11426	Wilms	Heinrich	7061961
11427	Wilms	Heinrich	8121961
11428	Wilms	Heinrich	12051949
11429	Wilms	Heinrich	18051970
11430	Wilms	Heinrich	20111984
11431	Wilms	Heinrich	24061962
11432	Wilms	Helene	23031935
11433	Wilms	Helene	30071918
11434	Wilms	Henriette	6031996
11435	Wilms	Henriette	16101978
11436	Wilms	Hermann Josef	15101956
11437	Wilms	Hubert	5101997
11438	Wilms	Hubert	22091971
11439	Wilms	Irmgard	24091996
11440	Wilms	Johann Jakob	7011962
11441	Wilms	Johann Matthias	5051948
11442	Wilms	Josef	1101982
11443	Wilms	Josef	3051978
11444	Wilms	Josef	15021988
11445	Wilms	Josef	16121992
11446	Wilms	Josephine	26111942
11447	Wilms	Katharina	12081943
11448	Wilms	Katharina	25061993
11449	Wilms	Katharina	25092005
11450	Wilms	Katharina	30041949
11451	Wilms	Konrad	12051988
11452	Wilms	Käthe	19022006
11453	Wilms	Leo	1101995
11454	Wilms	Luise	3072001
11455	Wilms	Maria Gertrud	25011951
11456	Wilms	Maria Katharina	2011950
11457	Wilms	Maria	4061971
11458	Wilms	Maria	21011951
11459	Wilms	Maria	21121986
11460	Wilms	Maria	25011987
11461	Wilms	Maria	26081954
11462	Wilms	Maria	27111974
11463	Wilms	Maria	28031989
11464	Wilms	Marliese	23031997
11465	Wilms	Matthias	14121984
11466	Wilms	Mirijam	3122000
11467	Wilms	Paul	1121959
11468	Wilms	Paul	19041943
11469	Wilms	Paula	17021947
11470	Wilms	Peter	22071961
11471	Wilms	Robert	9031970
11472	Wilms	Roland	5071972
11473	Wilms	Rolf	29052000
11474	Wilms	Sibylla	13101991
11475	Wilms	Therese	15011991
11476	Wilms	Ulrike	23061967
11477	Wilms	Viktor	26011971
11478	Wilms	Wilhelm	1945
11479	Wilms	Wilhelm	11022002
11480	Wilms	Wilhelm	12071947

Nr.	Familienname	Vorname	Sterbedatum
11481	Wilms	Wilhelm	13031943
11482	Wilms	Wilhelm	16011958
11483	Wilms	Wilhelm	18111961
11484	Wilms	Wilhelm	24031945
11485	Wilms	Wilhelm	30041946
11486	Wilms	Wilhelmine	8121969
11487	Wilms	Anna	28041990
11488	Wilms	Hermann	4051987
11489	Wilms	Josefine	4091992
11490	Wilms	Anna	5111914
11491	Wilms	Magdalena	6041995
11492	Wilms	Anna	1111943
11493	Wilms	Heinrich	23051890
11494	Wilmsen	Elisabeth Maria	1981
11495	Wilmsen	Johann Stephan	29111874
11496	Wilmsen	Wilhelm Anton	7041921
11497	Wimmer	Arthur	15041983
11498	Wimmers	Alois	25021929
11499	Wimmers	Franz	30041952
11500	Wimmers	Franziska	26011972
11501	Wimmers	Friedrich	31081943
11502	Wimmers	Gertrud	3041984
11503	Wimmers	Gertrud	5052006
11504	Wimmers	Heinrich	30011993
11505	Wimmers	Heinz	10071999
11506	Wimmers	Helene	4032009
11507	Wimmers	Johann Peter Anton	27041906
11508	Wimmers	Josef	1081990
11509	Wimmers	Karl	1012002
11510	Wimmers	Karl	4041961
11511	Wimmers	Katharina	25031909
11512	Wimmers	Maria	10111964
11513	Wimmers	Maria	13101988
11514	Wimmers	Martin Joseph	22011935
11515	Wimmers	Matthias	2111985
11516	Wimmers	Peter	17031996
11517	Wimmers	Silke	29042009
11518	Wimmers	Susanne	14022000
11519	Wimmers	Wilhelm	8041988
11520	Wimmers	Wilhelm	9101925
11521	Wimmers	Wilhelmine	1051989
11522	Wimmers	Matthias	8111948
11523	Wimmers	Josef	10011940
11524	Wimmers	Katharina	13041938
11525	Winandts	Gertrud	20061991
11526	Windeck	Heinrich	13091965
11527	Windeck	Josef	6051943
11528	Windeck	Stefanie	23102000
11529	Windelen	Johannes	21081987
11530	Windelen	Käthe	15061996
11531	Windeln	Josef	28121944
11532	Windeln	Josepha	18031920
11533	Windeln	Maria	6021986
11534	Windeln	Peter	25071982
11535	Windeln	Willi	7101944
11536	Windhausen	Peter	25091970

Nr.	Familienname	Vorname	Sterbedatum
11537	Windhausen	Emilie	5101985
11538	Windhausen	Josefine	16042012
11539	Windhausen	Maria Katharina	20091883
11540	Windhausen	Henriette	4041927
11541	Windhausen	Josef	21111946
11542	Windhausen	Karl	5011923
11543	Windhausen	Michael	20011926
11544	Wingerath	Anna	1061951
11545	Wingerath	Elisabeth	17111953
11546	Wingerath	Josef	12011979
11547	Winkelmolen	Martha	9011998
11548	Winkels	Anna Barbara	29091962
11549	Winkels	Edmund	10011971
11550	Winkels	Elisabeth	26091970
11551	Winkels	Fran-Konrad	10091989
11552	Winkels	Franz	30051992
11553	Winkels	Fritz	15041988
11554	Winkels	Ingrid	1022001
11555	Winkels	Johann	15061974
11556	Winkels	Katharina	1041944
11557	Winkels	Maria Elisabeth	21061975
11558	Winkels	Maria	3062003
11559	Winkels	Wilhelm	7121986
11560	Winkels	Peter	1021985
11561	Winkels	Anna Maria	28101941
11562	Winkels	Helene	18091970
11563	Winkels	Martin	21041955
11564	Winkens	Anna	28122000
11565	Winkens	Elly	27101972
11566	Winkens	Ernst	24061998
11567	Winkens	Heinrich	12061992
11568	Winkens	Helene	1011990
11569	Winkens	Hubert	5021916
11570	Winkens	Johann Jakob	4011971
11571	Winkens	Josef	1061977
11572	Winkens	Katharina	9111993
11573	Winkens	Konrad	17101949
11574	Winkens	Magdalene	27081955
11575	Winkens	Maria	3051993
11576	Winkens	Maria	9021972
11577	Winkens	Maria	20091985
11578	Winkens	Maria	23062002
11579	Winkens	Maria	23071976
11580	Winkens	Marie-Luise	10021998
11581	Winkens	Robert	23062003
11582	Winkens	Theresia	5041952
11583	Winkens	Toni	22041989
11584	Winkens	Wilhelm	27071957
11585	Winkler	Theodor	9012000
11586	Winter	Juliane	9112001
11587	Winter	Martin	6041944
11588	Winterhagen	Günter	14041992
11589	Wintzen	Luise	27051997
11590	Wirlmann	Maria	9122001
11591	Wirtgen	Anneliese	31122004
11592	Wirtz	Andreas	24011977

Nr.	Familienname	Vorname	Sterbedatum
11593	Wirtz	Anna Catharina	28101964
11594	Wirtz	Anna Maria	3021955
11595	Wirtz	Anna	5101969
11596	Wirtz	Arnold	16011980
11597	Wirtz	Christine	12081976
11598	Wirtz	Franz	3051945
11599	Wirtz	Franz	11051957
11600	Wirtz	Gertrud	9011970
11601	Wirtz	Gertrud	13021975
11602	Wirtz	Gertrud	13121968
11603	Wirtz	Gertrud	27031976
11604	Wirtz	Hanne	1041984
11605	Wirtz	Hans	24041988
11606	Wirtz	Heinrich	17051977
11607	Wirtz	Heinz	4062009
11608	Wirtz	Heinz	17091944
11609	Wirtz	Heinz-Peter	15072011
11610	Wirtz	Heinz-Peter	3031959
11611	Wirtz	Helene	28071997
11612	Wirtz	Herbert	10031999
11613	Wirtz	Hermann	1071980
11614	Wirtz	Hermann	15011988
11615	Wirtz	Hermann	20101984
11616	Wirtz	Hubert	20121989
11617	Wirtz	Hubert	23081985
11618	Wirtz	Ilse	30081984
11619	Wirtz	Irene	21031993
11620	Wirtz	Irmgard	2012001
11621	Wirtz	Johann	6081936
11622	Wirtz	Johanna	17031986
11623	Wirtz	Josef	13081945
11624	Wirtz	Josef	23011996
11625	Wirtz	Josef	25051979
11626	Wirtz	Karl	2051945
11627	Wirtz	Katharina	5061989
11628	Wirtz	Katharina	5081959
11629	Wirtz	Katharina	31101986
11630	Wirtz	Lorenz	3041972
11631	Wirtz	Margareta	5071975
11632	Wirtz	Margarete	13071997
11633	Wirtz	Margarete	31082011
11634	Wirtz	Maria Agnes	29081952
11635	Wirtz	Maria	25051991
11636	Wirtz	Peter Anton	6051935
11637	Wirtz	Willy	29101943
11638	Wirtz	Annelie	30111991
11639	Wirtz	Heinz	1012001
11640	Wirtz	Johann	15111939
11641	Wirtz	Josef	22071999
11642	Wirtz	Joseph Herbert	2071955
11643	Wirtz	Heinz	22072006
11644	Wirtz	Hermann Josef	18121941
11645	Wisian	Maria	30031983
11646	Wissenberg	Sophia	15111978
11647	Wißmanns	Heinrich	6091943
11648	Witt	Johannes	24031997

Nr.	Familienname	Vorname	Sterbedatum
11649	Witthoff	Josefine	16091994
11650	Wittwer	Gabriele	21081993
11651	Wöffen	Maria	5051966
11652	Wolf	Anna	18061966
11653	Wolf	Elisabeth	11071955
11654	Wolf	Else	14111942
11655	Wolf	Gertrud	13111972
11656	Wolf	Heinrich	13121997
11657	Wolf	Helene	18011987
11658	Wolf	Hubert	28021962
11659	Wolf	Karl	13091994
11660	Wolf	Magdalena	20012010
11661	Wolf	Maria Sophia	4011859
11662	Wolf	Nikolaus	27031930
11663	Wolf	Theodora	29111993
11664	Wolfers	Heinrich	15111945
11665	Wolff	Alwine	1031907
11666	Wolff	Maria Aloysia	17101948
11667	Wolff	Margarete	5101989
11668	Wolff	Anton	23051969
11669	Wolfgarten	Gertrud	2111973
11670	Wolfgarten	Gertrud	16051991
11671	Wolfs	Hans	1091974
11672	Wolfs	Heinrich	6011994
11673	Wolfs	Katharina	20051990
11674	Wolfs	Käthe	9122000
11675	Wolfs	Maria	7061989
11676	Wolfs	Peter	17031967
11677	Wolfs	Willi	25082011
11678	Wolfs	Anna	31031972
11679	Wolfs	Luise	19071988
11680	Wolfsberg	Anton	14081942
11681	Wolkowski	Elisabeth	6091990
11682	Wollenweber	Petronella	5031971
11683	Wollkowski	Elisabeth	26031979
11684	Wolter	Anton	17011973
11685	Wolter	Gerda	14061991
11686	Wolters	Adele	30061956
11687	Wolters	Albert	21051938
11688	Wolters	Albert	22121972
11689	Wolters	Anton	7081982
11690	Wolters	August	24031954
11691	Wolters	Elly	29011971
11692	Wolters	Ernst	3051946
11693	Wolters	Franz	11081992
11694	Wolters	Franz	15021981
11695	Wolters	Franz	19071934
11696	Wolters	Friedrich	6061984
11697	Wolters	Gertrud	6121937
11698	Wolters	Gertrud	15041969
11699	Wolters	Gertrud	17101951
11700	Wolters	Gisela	11121994
11701	Wolters	Günter	30101975
11702	Wolters	Heinrich	2031987
11703	Wolters	Heinrich	18061924
11704	Wolters	Heinz	28032001

Nr.	Familienname	Vorname	Sterbedatum
11705	Wolters	Henriette	10021946
11706	Wolters	Henriette	18121915
11707	Wolters	Hermann Hubert	27091915
11708	Wolters	Hermann	25021927
11709	Wolters	Jakob Hubert	9061918
11710	Wolters	Jakob	13071942
11711	Wolters	Johann Leonard	30041875
11712	Wolters	Johann	9031944
11713	Wolters	Johann	15051921
11714	Wolters	Johann	15121928
11715	Wolters	Johanna	30031993
11716	Wolters	Josef	7101972
11717	Wolters	Katharina	3031920
11718	Wolters	Leonard	5111982
11719	Wolters	Magdalena	26041951
11720	Wolters	Magdalene	22091954
11721	Wolters	Maria Adelheid	11031889
11722	Wolters	Maria Margaretha Katharina	3051932
11723	Wolters	Maria	17031993
11724	Wolters	Maria	20121973
11725	Wolters	Pauline	2051928
11726	Wolters	Peter Heinrich	26111935
11727	Wolters	Peter	22061982
11728	Wolters	Sibilla	8061999
11729	Wolters	Theo	7011984
11730	Wolters	Wilhelm Jakob	21061962
11731	Wolters	Wilhelm	9101947
11732	Wolters	Wilhelm	15011952
11733	Wolters	Katharina	20041911
11734	Wolters	Sibilla Gertrud	25031929
11735	Wolters	Maria Thekla	1121955
11736	Wolters	Gustav	21011945
11737	Wolters	Josef	21011945
11738	Wolters	Katharina	19061969
11739	Wolters	Magdalena	10041956
11740	Wolters	Luzia	30062003
11741	Woltmann	Christine	23031928
11742	Woltmann	Käte	5121972
11743	Woltmann	Philipp	18081939
11744	Wopat	Maria	15101993
11745	Worbs	Berta	2071982
11746	Worm	Gustav	8011989
11747	Worms	Elisabeth	14061991
11748	Wortmann	Johannes	23091979
11749	Wrobel	Adelheid	28062006
11750	Wulf	Karl-Heinz	14031975
11751	Wüllenweber	Josefine	10091992
11752	Wurzler	Maria Luise	26101954
11753	Wyen	Agnes	12021952
11754	Wyen	Albert	7071931
11755	Wyen	Aloys	29031993
11756	Wyen	Christine	27072006
11757	Wyen	Elisabeth	5031967
11758	Wyen	Gertrud	24081976
11759	Wyen	Hans	4051993
11760	Wyen	Heinrich	121940

Nr.	Familienname	Vorname	Sterbedatum
11761	Wyen	Heinrich	21041969
11762	Wyen	Heinrich	25021988
11763	Wyen	Hermann Josef	16111992
11764	Wyen	Johann	30071929
11765	Wyen	Johann	31031928
11766	Wyen	Johannes Josef	9081966
11767	Wyen	Josef	8111930
11768	Wyen	Josef	14061987
11769	Wyen	Josef	15121993
11770	Wyen	Josef	29091997
11771	Wyen	Joseph	20011955
11772	Wyen	Karl	13111985
11773	Wyen	Margarete	19122006
11774	Wyen	Maria	11021952
11775	Wyen	Matthias	25021989
11776	Wyen	Michael	3081996
11777	Wyen	Paul	27051997
11778	Wyen	Peter	24071973
11779	Wyen	Willy	11021944
11780	Wyen	Maria	22091994
11781	Wyen	Heinz	8061998
11782	Wyen	Mathilde	31082008
11783	Wyes	Jakob	3051974
11784	Wyes	Johann Matthias	24101939
11785	Wyes	Margarete	23121975
11786	Wyes	Maria	23041963
11787	Wyes	Matthias	16071972
11788	Wylegalla	Cäcilia	25031956
11789	Wynands	Michael	26021956
11790	Wynants	Gerhard	9101955
11791	Wynen	Eilisabeth	2031959
11792	Wynen	Maria Gertrud	9031953
11793	Wynhoff	Wilhelm	7091984
11794	Yaramis	Hemi	6062005
11795	Zahnen	Emilie	20101942
11796	Zander	Anna Catharina	27121933
11797	Zander	Heinrich	29121972
11798	Zander	Wilhelm	15021968
11799	Zander	Wilhelm	5111970
11800	Zanders	Heinrich	4051997
11801	Zanders	Josef	4072000
11802	Zanders	Karoline	15071968
11803	Zanders	Karoline	18021965
11804	Zangs	Berta	23032001
11805	Zapf	Mathilde	2062000
11806	Zarden	Gertrud	8111967
11807	Zarden	Josef	9101942
11808	Zedorzik	Helene	17071970
11809	Zeegers	Alexander	21011986
11810	Zeien	Bernhard	8082001
11811	Zeitz	Heinz-Theo	20061943
11812	Zeitzen	Anna Katharina	7092006
11813	Zelis	Gerhard	3091900
11814	Zenzes	Anna	8021959
11815	Zenzes	August	18031927
11816	Zenzes	Christine	16071994

Nr.	Familienname	Vorname	Sterbedatum
11817	Zenzes	Christine	31031946
11818	Zenzes	Elisabeth	3101993
11819	Zenzes	Franz Conrad	17011916
11820	Zenzes	Franz	28071943
11821	Zenzes	Gertrud	12051999
11822	Zenzes	Hans	12061967
11823	Zenzes	Hans	29062000
11824	Zenzes	Heinrich	6061980
11825	Zenzes	Heinz	13062004
11826	Zenzes	Helena Katharina	2081935
11827	Zenzes	Helene	18081993
11828	Zenzes	Hermann Joseph	14081916
11829	Zenzes	Hermann	4051981
11830	Zenzes	Hubert	6101998
11831	Zenzes	Hubert	20051989
11832	Zenzes	Johannes	11031990
11833	Zenzes	Josefine	22062000
11834	Zenzes	Maria Magdalena	29062001
11835	Zenzes	Paul	27041942
11836	Zenzes	Peter Joseph Alexander	9031874
11837	Zenzes	Wilhelm	28061964
11838	Zenzes	Elisabeth	27122001
11839	Zester	Käthe	14031974
11840	Zeutzius	Heinrich	22071944
11841	Zeutzius	Karl	8011936
11842	Ziegler	Juliane	7111990
11843	Ziffels	Anna	23101982
11844	Ziffels	Konrad	3071973
11845	Ziffels	Peter	13021997
11846	Ziffels	Wilhelm	16051950
11847	Zilges	Katharina	24021960
11848	Zilges	Paul	12111994
11849	Zillekens	Jakob	2071988
11850	Zillgens	Gerta	19071999
11851	Zillgens	Jakob	25061942
11852	Zillgens	Josef	24121951
11853	Zillkes	Anna	9111978
11854	Zimmer	Franz	1041965
11855	Zimmer	Johann	10101918
11856	Zimmer	Katharina	5041964
11857	Zimmer	Peter	16061997
11858	Zimmer	Regina Hubertine	4031930
11859	Zimmermann	Agnes	26031951
11860	Zimmermann	Elisabeth	31051971
11861	Zimmermann	Helene	12021964
11862	Zimmermann	Magdalena	14071980
11863	Zimmermann	Peter	21041967
11864	Zimmermanns	Anton	13101975
11865	Zimmermanns	Christine	3051974
11866	Zimmermanns	Heinrich	18011934
11867	Zimmermanns	Helene	22011964
11868	Zimmers	Josef	10101987
11869	Zini	Theresia	3062011
11870	Zinsen	Maria	23061997
11871	Zirbel	Wilhelm	20071951
11872	Zirbes	Elisabeth	23021921

Nr.	Familienname	Vorname	Sterbedatum
11873	Zitzen	Anton	26091987
11874	Zitzen	Ella	20081984
11875	Zitzen	Franz	14061964
11876	Zitzen	Franz	27041959
11877	Zitzen	Gertrud	18121988
11878	Zitzen	Hermann	28081970
11879	Zitzen	Maria	16101984
11880	Zitzen	Sibylla	24121997
11881	Zitzen	Walter	3051978
11882	Zitzen	Winand	16032002
11883	Zitzen	Gertrud	28021982
11884	Zitzen	Kornelia	23021972
11885	Zohlen	Heinrich	25031957
11886	Zohlen	Katharina	17011979
11887	Zohlen	Therese	31101988
11888	Zohren	Elisabeth	27061950
11889	Zohren	Franz	15051971
11890	Zohren	Gertrud	8041972
11891	Zohren	Gertrud	31051972
11892	Zohren	Heinz	28042007
11893	Zohren	Maria	1032009
11894	Zohren	Maria	22061986
11895	Zohren	Nikolaus	17061956
11896	Zohren	Wilhelm	7082002
11897	Zohren	Franz	14121936
11898	Zohren	Johann Anton	17091942
11899	Zohren	Gottfried	29092013
11900	Zöhren	Anna	29111979
11901	Zöhren	Josef	7101986
11902	Zöhren	Anna Katharina	3121909
11903	Zöhren	Gertrud	13111938
11904	Zöller	Robert	27121959
11905	Zons	Anna Maria	23091984
11906	Zons	Heinrich	5021987
11907	Zons	Helene	27102009
11908	Zons	Karl	20062000
11909	Zons	Katharina	16091999
11910	Zons	Peter	9101976
11911	Zons	Peter	22101985
11912	Zoons	Gertrud	14081992
11913	Zoons	Wilhelm	24071969
11914	Zuckett	Josef	11031949
11915	Zumbroich	Heinz	19091995
11916	Zurmahr	Hermann-Josef	8011978
11917	Zurmahr	Johann	4091979
11918	Zurmahr	Karl-Heinz	23011997
11919	Zurmahr	Paul	15062000
11920	Zurmahr	Stephanie	2062006
11921	Zurmahr	Wilhelm	12031993
11922	Zurmahr	Wilhelm	12101989
11923	Zuske	Helene	24032007
11924	Zweifennig	Josef	28111962
11925	Zweipfennig	Agnes	25051974